0 0 0 0 6 1

ROLL

25

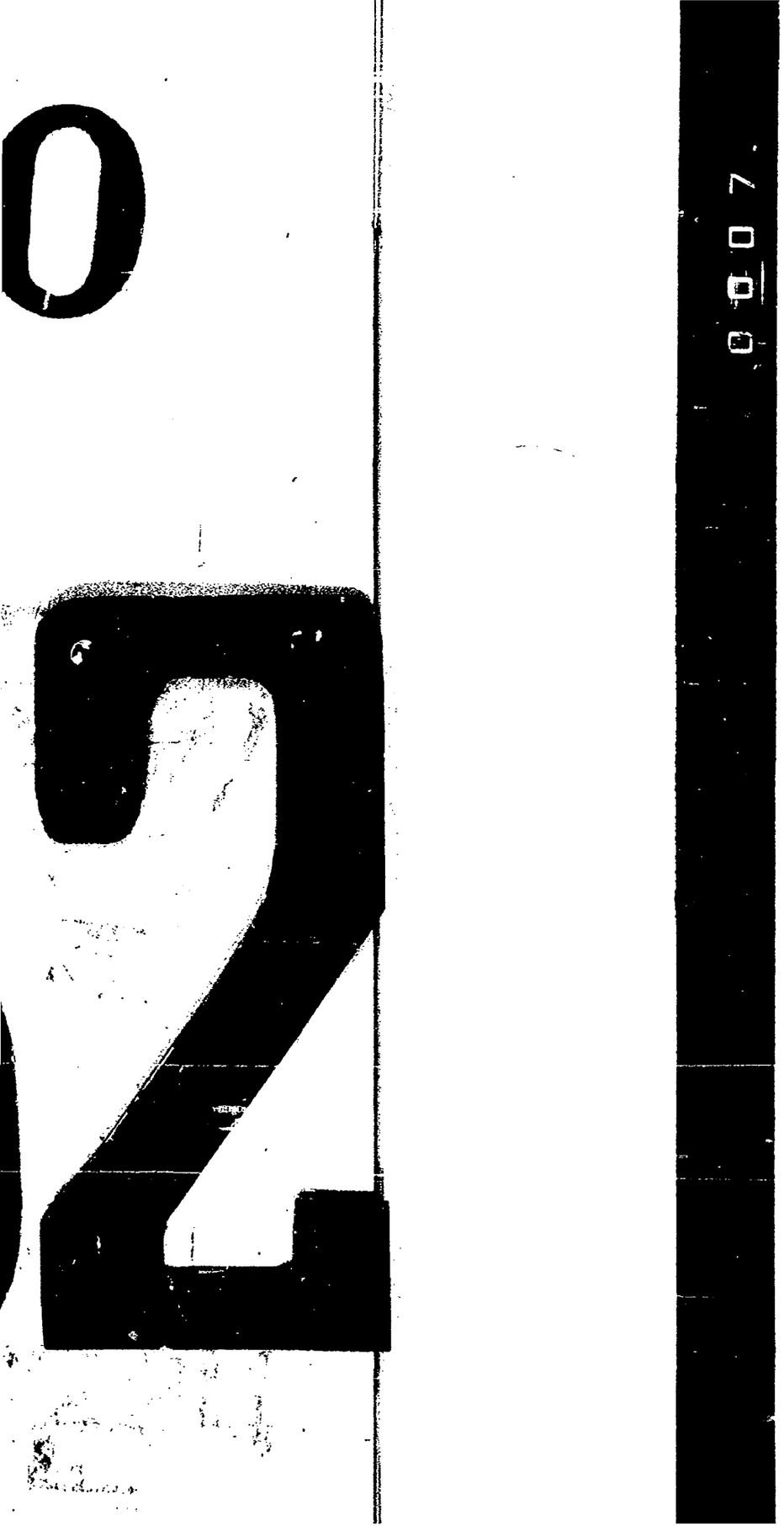

IMAGE EVALUATION
TEST TARGET (MT-1)

3 L/MM

SHOULD MEASURE
.20" AT DESIRED REDUCTION

ABCDEFGHIJKLMNOPQRSTUVWXYZ
abcdefghijklmnopqrstuvwxyz
1234567890$¢£/%#½¼¾—=+×°@*
ABCDEFGHIJKLMNOPQRSTUVWXYZ1234567890
abcdefghijklmnopqrstuvwxyz$¢£/%#½¼¾—=+×°@*
ABCDEFGHIJKLMNOPQRSTUVWXYZ1234567890
abcdefghijklmnopqrstuvwxyz$¢£/%#½¼¾—=+×°@*

Photographic
Sciences
Corporation

23 WEST MAIN STREET
WEBSTER, N.Y. 14580
(716) 872-4503

8000

LUGAR DE LA MICROFILMACION (ORGANISMO): SERVICIO DE INFORMACION DE DEFENSA.-

FECHA DE INICIACION DE LA MICROFILMACION: 31 de Mayo de 1984.-

DENOMINACION DE LA DOCUMENTACION: FICHAS CORRESPONDIENTES AL FICHERO GENERAL.

IDENTIFICACION DEL PRIMER ORIGINAL MICROFILMADO: FICHA Nº. 71601-9 (GOMEZ GARCIA, Manuel).-

OPERARIO/S: Cbo.2da.Juan Torres y Sdo.1ra.Jorge Sarraute.-

REDUCCION DE IMAGEN: 29 X

SISTEMA EMPLEADO: STANDARD

ROLLO SIMULTANEO: NO

DESCARTE: ----------

PREPARACION DOCUMENTAL: ----------

CONTROL: Cbo.2da.Juan Torres y Sdo.1ra.Jorge Sarraute.-

VISTO: Una vez comprobadas las características que contiene el primer documento en la apertura del acta, se procede a la iniciación de la microfilmación firmando para su constancia el funcionario responsable y la Dirección de la Oficina.-

El Encargado de la Sección Microfilmación

Sgto.1ro.
Juan C. Martínez

El Jefe de la Sección Microfilmación

Mayor
Pedro Barneix

JEFE COMANDANTES EN JEFE - SERVICIO DE INFORMACIONES DE DEFENSA - CENTRO DE PROCESAMIENTO DE DATOS - SECCION MICROFILMACION - República O. del Uruguay

FICHAS DEL

FICHERO GENERAL

SERVICIO DE INFORMACION DE DEFENSA

071601-9

Confeccionado el 17.2.76

F51

• Dep. 1

V A R I O S

F O T O

Apellidos GOMEZ GARCIA

Nombres Manuel

Fecha de Nacimiento

Lugar de Nacimiento

Est. Civil

Cred. Cívica Céd. Identidad

Otros Documentos

Ocupación

Padre

Madre

Domicilio Ciudad

Otros datos

542006

CHIESA Hnos. Ltda. - 2.500 - 9/75

852

FICHA COMPLEMENTARIA

DOCUMENTO		071601 ANTECEDENTES
Fecha	Origen	
17.11.75 PD. 7 a 7	1981	9.11.75 -Detenido por las autoridades de Rivera. Su captura fue solicitada en enero de 1974, al tratarse de unos de los autores de la rapiña cometida contra la "Cooperativa de Vivienda de Ayuda Mutua".- (DD)
17.11.75 PD. 7 a 7	1983	11.11.75 -Registra entrada en la DNII como detenido (DD)
21.11.75 PD. 7 a 7	2009	13.11.75 -Fue procesado por el J.L.de I. de 1er. Turno por el delito de "Rapiña".- (DD)

071602-F

Fs/1

MINISTERIO DE DEFENSA NACIONAL
S. I. D.

Dep. 1 Secc. I
Sub-Secc. A/N
Ficha Nro..... Confec. 25/9/72

GOMEZ TORRES (Apellidos) ..... (Nombres) Manuel.

DOCUMENTOS: C/C. ..... (Serie / Nro.) C/I. ..... (Nro. / Dpto.)

OTROS DOC. ..... (Pasaporte / Lib. Enrol. / etc.)

NACIMIENTO: ..... (Fecha / Lugar)

DOMICILIO: ..... (Calle / Nro. / Teléf. / Ciudad o Localidad)

PROFESION U OCUPACION: .....

LUGAR: ..... CARGO: .....

IDEOLOGIA POLITICA: Comunista. CLASIFICACION: .....

DATOS COMPLEMENTARIOS: ..... (Est. Civil / Conyuge / Hijos)

10.584

..... (Otros familiares)

832

Fecha	Documentos	071602 ANTECEDENTES A REGISTRAR
1971.	Lista 4190 DURAZNO	-Candidato en el 7mO. lugar a la Junta Electoral, en las listas de la"UNION POPULAR". "PP".-
1971.	Lista 890	Candidato en el 24.lugar a la Junta Departamental por el dptc.de Durazno sub lema Frente Duraznense.(SS)

JUNTA DE COMANDANTES EN JEFE

A. N.

731

Dep. I Secc. I

Sub Secc. A/N

S. I. D. 071603-5

Ficha Nº ..... Confec. 15.12.81

GOMEZ TRUJILLO — Apellidos

MANUEL ALBERTO — Nombres

DOCUMENTOS: C/C B.T.B.3155 — Serie / Nº — C/I. ..... Nº / Dpto.

OTROS DOC. ..... Pasaporte / Lib. Enrol. / etc.

NACIMIENTO: ..... Fecha / Lugar

DOMICILIO: Continuación Burdeos 531. — Calle / Nº / Teléf. / Ciudad o Localidad

PROFESION U OCUPACION: Jornalero

LUGAR: ..... CARGO: .....

IDEOLOGIA POLITICA: ..... CLASIFICACION: .....

DATOS COMPLEMENTARIOS: ..... Cónyuge 1105582 Est. Civil Hijos

..... Otros familiares

352

Fecha	Documentos	071603 ANTECEDENTES A REGISTRAR
19.2.79	Doc.0274	Afiliado al Partido Comunista con el Nº59702. Fecha de ingreso:30.9.71, según material incautado por O.C.O.A. EVAL:A-2. (VM).
14.12.81	D.10294	Fue presentado para su afiliación al P.C. por Artigas Gomez y José Eugenio Soto Maquia. EVAL:A-2. (VM).

Imp. Nacional 716/79

071604-3

751

SERVICIO DE INFORMACION DE DEFENSA
Dep. I

..... **Sección**
Act. Ant. Nac.
Ficha Nº .....

Nombres y Apellidos: GOMEZ, Marcelino

Fecha de Nacimiento: .....

Lugar de Nacimiento: .....
(País - Ciudad o Localidad - etc.)

Cred. Cív.: Serie ..... Nº ..... Ced. Identidad: .....

Otros documentos: .....
(Pasaporte — Libreta Enrolam. — etc.)

FOTO

Domicilio: .....
(Ciudad o Localidad) (Calle) Nº Teléf

Filiación
- Edad aparente ..... Color del Cutis .....
- Color del Cabello ..... Estatura Aproximada .....
- Complexión ..... Aspecto Social .....
- Señas particulares .....

Ficha confeccionada en Montevideo, el 24 de mayo de 1968.

~~1045837~~

Fórm. 1

071804

ACTIVIDADES

(1) **Laborales:** Profesión ..... Lugar de trabajo .....

Cargo ..... Antigüedad .....

Otras Actividades .....

.....

(2) **Políticas:** Ideología ..... Actuación Secretario General del "Movimiento Batllista 26 de Octubre".-

Antecedentes .....

Antecedentes familiares .....

(3) **Sociales:** Estado Civil ..... Religión ..... Figuración .....

Grado Instrucción ..... Lugares que frecuenta .....

(4) **Económicas:** Situación ..... Capital aprox. ..... Vehículo .....
marca y Nº

Otros datos .....

Datos Compiementarios .....

Apreciación Personal Gral. .....

.....

.....

GOMEZ, Marcelino. 753

FICHA COMPLEMENTARIA

071604

Documento		ANTECEDENTES
Fecha	Origen	
24-V-1968.	B-75-D-63.	- Como Secretario General del "MOVIMIENTO BATLLISTA 26 DE OCTUBRE", firma un comunicado por el cual se propicia la creación de una "FEDERACIÓN DE BATLLISTAS" la que nucleará a este Movimiento, al "Movimiento Batllista Avanzar" (fuera de los marcos del Partido Colorado) a la vez que será adherente del "Frente Izquierda de Liberación".-
5-VI-1968.	B-75-D-97.	- Participará en un acto que realizarán conjuntamente la "Agrupación Batllista Avanzar" y el "Movimiento 26 de Octubre" integrantes del F/I.D.E.L., que tendrá lugar el día 7 de los corrientes en el local de Paraguay 2394 de la Ciudad de Montevideo.-
17/XI/67	B.75 -D.386	- Conjuntamente con otros integrantes del Comité Ejecutivo Nacional, del Movimiento Batllista "26 de Octubre", declaran que el Sr. Elbio BALDOVINO se ha puesto al margen de dicha organización.-
12/NOV/971.-	"MARCHA",- (U)	Candidato a 3er. suplente, del 12º lugar a Senador, en la lista de la 1001, para las elecciones 1971.-
25/7/72	Lista 76 de SAN JOSE	Candidato en el 3er. lugar Suplente del 12 lugar Titular a la Cámara de Senadores por el Dpto. de San José en las elecciones de 1971. "PP"

FICHA COMPLEMENTARIA

Documento		071604 ANTECEDENTES
Fecha	Origen	
18/8/72	Lista 1001 de COLONIA	-Candidato en el 3ee. lugar Suplente del 12 Titular a la Cámara de Senadores por el Depto. de Colonia en las elecciones de 1971. "P"
Nov. 1971.	Lista 25 Soriano	Figura en el 3er lugar, suplente del 12º Titula a la Cámara de Senadores en las elcáones Naciona-le de 1971 (R)
Nov. 1971.	Lista 1001.	Figura en el 3o, lugar, suplente del 12o, titular a la Camara de Senadores en las elecciones Nacionales del año 1971 .(MM)

Lavalleja.Artigas.Salto.Paysandú. Rocha.Flores.Cerro Largo.Maldonado.- Soriano.Río Negro.Tacuarembó.Rivera. Durazno.Florida.Montevideo.Treinta y tres.

VARIOS 071605-0

831

JUNTA DE COMANDANTES EN JEFE

S. I. D.

Dep. I Secc. I

Sub Secc. A/N

Ficha Nº ..... Confec. .....

GOMEZ SE PER — Apellidos

Marcelo Cantalicio — Nombres

DOCUMENTOS: C/C ..... (Serie / Nº) C/I. 1.642.094-5 (Nº / Dpto.)

OTROS DOC. ..... (Pasaporte / Lib. Enrol. / etc.)

NACIMIENTO: 16/11/66 (Fecha) Oriental Montevideo (Lugar)

DOMICILIO: José B. y Ordóñez 1693 Ap.2 (Calle / Nº / Teléf. / Ciudad o Localidad)

PROFESION U OCUPACION: Empleado de la Farmacia "Orinoco"

LUGAR: ..... CARGO: .....

IDEOLOGIA POLITICA: ..... CLASIFICACION: .....

DATOS COMPLEMENTARIOS: Soltero (Cónyuge / Est. Civil / Hijos)

Hijo de: Ruben y Dorila 64207 (Otros familiares)

Fecha	Documentos	071605 ANTECEDENTES A REGISTRAR
26.3.81 P.D 6a6	D.0220 Nº041/81	-En base a declaraciones de su hermano Vladimir Ruben GOMEZ SEMPER fue detenido. Según sus declaraciones obtenía por intermedio de Enrique SUKIS YONITITE, encargado de la farmacia donde trabaja, pastillas de "DESOXYN", quién le había manifestado que podía venderlas en los bailes. Según sus propias declaraciones le hizo entrega al mencionado de N$ 300 producto de dichas ventas. Interrogado. SUKIS niega todas las declaraciones realizadas por el causante. El Juez Ldo.de 1ra.Instancia dispuso que fuera conducido a la Sede Judicial, conjuntamente don Vladimir Ruben GOMEZ SEMPER, Enrique SUKIS YONITITE y Susana Lilian TURSI BORGH. (TT).-
26.3.81 P.D 6a6	D.0221 Nº042/81	-El Juez Ldo.de Menores de 3er.turno dispuso que fuera entregado a su madre.(TT).-

Imp. Nacional 716/79

JUNTA DE COMANDANTES EN JEFE 071606-8

S. I. D.

E

Dep. I | Sub Secc. A/N | Secc. I

Ficha No. ..... Confec. 18/9/81

GOMEZ PEROZ de GALLEGO — Apellidos

Margarita — Nombres

DOCUMENTOS: C/C. CmC 4541 (1) — Serie / No. — **C/I.** 1.257.223 (3) — No. / Dpto.

OTROS DOC. ..... — Pasaporte / Lib. Enrol. / etc.

NACIMIENTO: ..... — Fecha / Lugar

DOMICILIO: Atlantida Villa Margarita Km. 24 ½ (4) — Calle / No. / Teléf. / Ciudad o Localidad

PROFESIÓN U OCUPACIÓN: .....

LUGAR: ..... **CARGO:** .....

IDEOLOGÍA POLÍTICA: ..... **CLASIFICACIÓN:** M.L.N. (2)

DATOS COMPLEMENTARIOS ..... — Est. Civil / Cónyuge / Hijos

..... — Otros familiares

109534

FECHA	DOCUMENTOS	071606 ANTECEDENTES A REGISTRAR
C.H.C.P. 36/81 Secc. 13a. INGRESO DE MDEC.		DATOS DE LA D.N.I.I..- -Por Oficio No.205/R/977 del Comando General del Ejército del 26/8/977, informa que la titular figura en una nómina de libertades vigiladas en el ámbito del Ejército, revistando en B.I. 1.- -17/9/81: En la fecha se contestó dicha constancia S/A a nombre de GOMEZ PEREZ, Margarita Yolanda para Ingreso en el Hospital de Clínicas.-(KE)
21/6/83	- - - -	NOTA: Según averiguaciones efectuadas en la Policía Militar y en la Corte Electoral, se pudo establecer que dichas anotaciones no corresponden a la titular de la constancia.- (RJ)
16.02.82	D. 5757/ 51	-Figura en una relacion de la Corte Electoral, de ciudadanos inscriptos en el Registro Civico Nacional, que se encuentran comprendidos en el Art. 1, Literal "B" del Acto Institucional No. 4, con prohibicion de ejercer el derecho de voto. (Procesados por delitos de "Lesa Nacion").EVALUACION A-1(VL) Indica (1) ( )
16.02.82	D.6004/81/ 27	-Se encuentra comprendido en el Art.1o. literal b) del Acto Institucional No.4,por haber sido procesado el 11/X/73 por los delitos previstos en. C.P.M. — C.P.O. 152 EVALUACION A-1 (LA)

GOMEZ PEREZ de GLALLEGO, Margarita 071600 053

FECHA	DOCUMENTOS	ANTECEDENTES A REGISTRAR
22.04.83	25365/95 y 933	-1971/78-En información referente al M.L.N., ontenida por el Dpto.III/SID en este período se establece:Figura como:L.V. Unidad de control:BN.I.1.- (Indica 2) EVAL:A-2 (R)
14.5.83	24739/83 Pág.024	-03.03.83-Figura en una relación procedente de la F.M.L. de libertades vigiladas, categoría "C".Unidad de control:Bn.I. 2.Detenida el 21.08.73, liberada el 21.08.76.Perteneciente al M.L.N.- EVAL:A-1 (Q) Indica (3)
14.5.83	24862/83 Pág.053	-03.03.83-Indica idem Doc. 24739/83.-Variando fecha de liberado el 25.04.74.- EVAL:A-1 (Q) Indica (4)

SERVICIO DE INFORMACION DE DEFENSA

071607-6

2E Fs1

Dep. 1

Confeccionado el 13/V/970

VARIOS

FOTO

Apellidos GOMEZ de GAMBIN

Nombres Margarita

Fecha de Nacimiento

Lugar de Nacimiento

Est. Civil

Cred. Cívica Ced. Identidad

Otros Documentos

Ocupación Arquitecta

Padre

Madre

Domicilio Ciudad

Otros datos: Casada con el Ing.Agr.Lincoln Gambin.(1).

~~136928~~

FICHA COMPLEMENTARIA

F32

DOCUMENTO		071007 ANTECEDENTES
Fecha	Origen	
14/XI/968	B-31-D-4	-11/XI/968.-La mencionada fue una de las personas que tuvo participación directa en la organización de un acto que se llevó a cabo en el liceo Departamental de la ciudad de Trinidad y que contó con la presencia del Sr. Jorge Luis Orsteín, encargado de la charla,-
28/2/972.	D. 310.	La reseñada ha creado en la C.de Trinidad una organización (J.U.T. Juventud Unida Trinitaria), se presume que esta organización serviria de fachada a / elementos extremistas. Tiene vinculación con elementos de extrema izquierda.(BB).
	9/8/73	-Fué designada ultimamente en el Dto.de Arquitectura de la Universidad del Trabajo.-
31.VII.74	Doc.1917	- Le fué suspendida su comisión Dpto.de Arq. enviándosele a su puesto original.No existen pruebas de que su ideología no sea la democrática.Referente a J.U.T, se trata de un comisión para reunir losnjovenes de Flores y la cual integraba el jefe de Policía y el Jefe del Grupo de Artillería Nro.2.-(SS)-
30.VII.74	Doc.1896	- Elemento de izquierda.-(SS) EVAL: B - 1.- Indica (1)
24.1.84	11941 / 82 PAG. 2285	-POSEE ANTE[illegible] EVAL - A - 1.(AB) INDICA ( ) ( ) ( )

071608-4 28.6.75

MINISTERIO DE DEFENSA NACIONAL
S. I. D.

Dep. I Secc. I
Sub - Secc. G
Ficha Nro.____ Confec. ____

GOMEZ — Apellidos
María — Nombres

DOCUMENTOS: C/C ____ Serie ____ Nro. **C/I.** ____ Nro. ____ Dpto.

OTROS DOC. ____ Pasaporte ____ Lib. Enrol. ____ etc.

NACIMIENTO: ____ Fecha ____ Lugar

DOMICILIO: Laguna Merim 4679 ap. 2 — Calle — Nro. — Telef. — Ciudad o Localidad

PROFESION U OCUPACION: ____

LUGAR: ____ **CARGO:** ____

IDEOLOGIA POLITICA: ____ **CLASIFICACION:** Dirigente

DATOS COMPLEMENTARIOS: ____

Est. Civil 27430 Cónyuge ____ Hijos ____

Otros familiares

F32

Fecha	Documentos	071608 ANTECEDENTES A REGISTRAR
28.6.75	842	Vocal de la Organización Democrática de Obreros y Empleados de Fibrocemento. (Evaluación A-1) (K)

071609-2

Fs1

JUNTA DE COMANDANTES EN JEFE

S. I. D.

Dep. I Secc. I

Sub Secc. A/N

Ficha Nº ..... Confec. 30/7/981

GOMEZ — Apellidos

María — Nombres

DOCUMENTOS: C/C ..... Serie ..... Nº ..... C/I. ..... Nº ..... Dpto.

OTROS DOC. ..... Pasaporte ..... Lib. Enrol. ..... etc.

NACIMIENTO: ..... Fecha ..... Lugar

DOMICILIO: ..... Calle ..... Nº ..... Teléf. ..... Ciudad o Localidad

PROFESION U OCUPACION: .....

LUGAR: ..... CARGO: .....

IDEOLOGIA POLITICA: ..... CLASIFICACION: .....

DATOS COMPLEMENTARIOS: .....

Cónyuge ~~109583~~ Est. Civil Hijos

.....

Otros familiares

F32

Fecha	Documentos	071609 ANTECEDENTES A REGISTRAR
21/6/979	DOC.0666 Pag.12.-	- Delegada de Mesa por la Lista 808 del Frente Amplio en el Circuito No. 2525 del Departamento de Montevideo, en las elecciones nacionales de 1971.- (CC)
23/X/980	C.H.C.P. No.1513/80 - PERMANENCIA - MONTEVIDEO	-30/7/981 - En la fecha se contestó dicha Constancia a nombre de GOMEZ POGGIO, María Isabel, con el antecedente registrado anteriormente, no pudiéndose establecer si el mismo corresponde a dicha persona.- (CC)
C.H.C.P.No. 204/80 MDEO.-INGRESO	Sec.19 a.	-28/8/81-En la fecha se contestó para INGRESO en ANTEL a nombre de GOMEZ ABREU de FIGUEROLA, María del Carmen, no pudiéndose precisar si se trata de la misma persona.-(U)

Imp. Nacional 716/79

Ficha confeccionada el [illegible]

Fs1

MINISTERIO DE DEFENSA NACIONAL

S. I. D.

071610-0

Dep. 1 Sec. 1

Sub - Secc. A/N

Ficha Nro. ..... Confec. .....

GOMEZ PACAL ..... María .....
Apellidos Nombres

DOCUMENTOS: C/C. ..... C/I. .....
Serie Nro. Nro. Dpto

OTROS DOC. .....
Pasaporte Lib. Enrol. etc.

NACIMIENTO: .....
Fecha Lugar

DOMICILIO: .....
Calle Nro. Telef. Ciudad o Localidad

PROFESION U OCUPACION: .....

LUGAR: ..... CARGO: .....

IDEOLOGIA POLITICA: ..... CLASIFICACION: .....

DATOS COMPLEMENTARIOS: .....
Est. Civil Cónyuge Hijos

136950

.....
Otros familiares

352

Fecha	Documentos	071610 ANTECEDENTES A REGISTRAR
14/6/74	1451	Figura en una nómina de civiles bajo la responsabilidad del Ejército. Con fecha 30/5/74 fue liberado de BN.I.8..(VV)
20/1/81	-------	- Se contestó por Memo.(A) Nº 042/81 de la División Ejército III.- (L).-

Ficha confeccionada el 26/8/74

Fs 1

MINISTERIO DE DEFENSA NACIONAL
S. I. D.

071611-8

Dep. PE Sec. 1
Sub-Sec. /N
Ficha Nº..... Confec.....

GOMEZ VIACAVA ..... María .....
Apellidos Nombres

DOCUMENTOS: C/C. ..... C/I. .....
Serie Nro. Nro. Dpto.

OTROS DOC. .....
Pasaporte Lib. Enrol. etc.

NACIMIENTO: .....
Fecha Lugar

DOMICILIO: .....
Calle Nro. Teléf. Ciudad o Localidad

PROFESION U OCUPACION: .....

LUGAR: ..... CARGO: .....

IDEOLOGIA POLITICA: ..... CLASIFICACION: .....

DATOS COMPLEMENTARIOS: .....
Est. Civil Cónyuge Hijos

~~136851~~

.....
Otros familiares

F52

Fecha	Documentos	071611 ANTECEDENTES A REGISTRAR
15/5/74	1053	Figura en una nómina de ciudadanos uruguayos que han abandonado la República de Chile en calidad de asilados o expulsados el 1/4/74 Refugiada. Sin informes. (VV)
20/1/81	---------	- Se contestó por Memo.(A) Nº 042/81 de la División Ejercito III.- (L).-
14.5.83	18347/82	-01.09.82-Indica idem Doc. 1053/74.-EVAL:A-2 (Q)

SERVICIO DE INFORMACION
DE DEFENSA
Dep. 1

071612-6

Fs 1

Confeccionado el 30.10.73

V A R I O S

FOTO

Apellidos GOMEZ RAMIREZ(1)

Nombres María Angelica

Fecha de Nacimiento 12.2.37.(3)

Lugar de Nacimiento Rocha(2)

Est. Civil Casada(4)

Cred. Cívica _____ Céd. Identidad 13.355. (Rocha)

Otros Documentos _____

Ocupación Maestra(5)

Padre _____

Madre _____

Domicilio Cadiz 3079 (Rocha) Ciudad _____
Gral.Flores 2208(1973)(6)

Otros datos _____

84210

FICHA COMPLEMENTARIA

352

DOCUMENTO		071612 ANTECEDENTES
FECHA	ORIGEN	
12.7.72	Doc. 1987 Eval. A-2	Figura en una relación de personas que visitan al e extremista Luis Eduardo Pidli Perez..qq.. 24/7/78-Se contestó por Mem.(A) No. 2534 para el Consejo del Niño.- (U).
24.1.84	11941 / 82 PAG. 2290	- POSEE ANTECEDENTES EN [illegible] - EVAL - A - 1. (LKE) INDICA (d) (a) (g)

F1

SERVICIO DE INFORMACION DE DEFENSA

071613-4

Dep. 1

Confeccionado el 31 de mayo de 1976

VARIOS

FOTO

Apellidos GOMEZ de NOZAR

Nombres María Angélica

Fecha de Nacimiento

Lugar de Nacimiento

Est. Civil

Cred. Cívica ..... Céd. Identidad .....

Otros Documentos

Ocupación Maestra (Esc. No. 78)

Padre

Madre

Domicilio ..... Ciudad Montevideo

Otros datos

R4209

CHIESA Hnos. Ltda. - 2.500 - 9/75

F2

FICHA COMPLEMENTARIA

DOCUMENTO		071613 ANTECEDENTES
Fecha	Origen	
2.4.76	0 477 A - 1	-Figura en una lista de maestros destituidos por el Consejo de Educación Primaria.-(P). Eval.A-1.- 24/7/78-Se contestó por Mem.(A) No. 2534 para el Consejo del Niño (U).-
30.9.81	- - - - -	Memo.(A) N°534/81 16ta.parte al C.E.P..-(PP).-

VARIOS

03.08.82 A

JUNTA DE COMANDANTES EN JEFE
S. I. D.

071614-2

Dep. I Secc. I

Sub. Secc. A/N

Ficha N.º ..... Confec. .....

GOMEZ CASTRO de CABALLERO (Apellidos) María Cristina (Nombres)

DOCUMENTOS: C/C BNB- 29139 (Serie / N.º) C/I. 1.126.074 (N.º / Dpto.)

OTROS DOC. 159730 (Pasaporte / Lib. Enrol. / etc.)

NACIMIENTO: 20.12.46 (Fecha) Tacuarembó (Lugar)

DOMICILIO: Juan Artegga 4114 apto.1 (Calle / N.º / Teléf.) Montevideo (Ciudad o Localidad)

PROFESION U OCUPACION: Empleada

LUGAR: ..... CARGO: .....

IDEOLOGIA POLITICA: ..... CLASIFICACION: .....

DATOS COMPLEMENTARIOS: Casada (Est.Civil / Cónyuge / Hijos)

Hija de: Carlos Gómez y Celsa Castro

Otros familiares

17337

Fecha	Documentos	071614 ANTECEDENTES A REGISTRAR	F2
18.07.82	16.929/9	El Consulado Uruguayo en Sydney solicita autorización para expedir o renovar pasaporte a nombre del causante. Eval. :A-1.(GM)(LA)	
10.5.83	20029/08	28.7.82: El M.RR.EE. autoriza al Consulado uruguayo en Sidney - Australia, a expedir o renovar pasaporte a nombre de la causante.- Eval. A-1 (Y)	

A

JUNTA DE COMANDANTES EN JEFE 071615-9

S. I. D.

Dep. I Secc. I

Sub Secc. A/N

Ficha Nº ..... Confec. 10/9/81

GOMEZ — Apellidos

María del Carmen — Nombres

DOCUMENTOS: C/C ..... Serie ..... Nº — C/I. ..... Nº ..... Dpto.

OTROS DOC. ..... Pasaporte ..... Lib. Enrol. ..... etc.

NACIMIENTO: ..... Fecha ..... Lugar

DOMICILIO: Carlos María Pena 4263 — Calle — Nº — Teléf. — Montevideo — Ciudad o Localidad

PROFESION U OCUPACION: .....

LUGAR: ..... CARGO: .....

IDEOLOGIA POLITICA: ..... CLASIFICACION: .....

DATOS COMPLEMENTARIOS: .....

Cónyuge — Est. Civil — Hijos

.....

Otros familiares

f2

Fecha	Documentos	ANTECEDENTES A REGISTRAR
C.H.C.P.No.204/80 Sec.19a.INGRESO-MONTEVIDEO		071015 DATOS DE HA DNII: 10/2/78-La titular aparece como afiliada No. 21.775 a la UJC (Liceo No. 18), según material incautado por OCOA a Pablo CARRASCO.- 28/8/81-Se contestó Constancia para INGRESO en ANTEL a nombre de GOMEZ ABREU de FIGUEROLA, María del Carmen, que no se trataría de la misma persona dado que nunca se domicilió en Carlos María Pena No. 4263 y que realizó sus estudios en el Liceo de Minas(Lavalleja) y en el Liceo No. 8(Mdeo.).- (U)
11.1.82	------	Se contestó memo. (A) Nº 1 /981 del C.N.E.F. (MS)

Imp. Nacional 116/79

VARIOS

JUNTA DE COMANDANTES EN JEFE 071616-7 Dep. I Secc. I 81

S. I. D.

Sub Secc. A/N

Ficha Nº ..... Confec. .....

GOMEZ RIFAS — Apellidos

María del Carmen — Nombres

DOCUMENTOS: C/C CAA 6203 — Serie / Nº

2.548.320.-9

C/I. 42385 Canelones — Nº / Dpto.

OTROS DOC. ..... — Pasaporte / Ljb. Enrol. / etc.

NACIMIENTO: 5.6.46 Mdeo. — Fecha / Lugar

DOMICILIO: Belgrano 2862 Ap. 203 antes Guayaquí 3385 Ap. 101 (1971) antes Setembrino Pereira 3220 Apto. 5 1977 — Calle / Nº / Teléf. / Ciudad o Localidad

PROFESION U OCUPACION: Médico Veterinario

LUGAR: M.A.P. CARGO: Jefe de Servicio (1)

IDEOLOGIA POLITICA: ..... CLASIFICACION: .....

DATOS COMPLEMENTARIOS: Soltera — Est. Civil / Cónyuge / Hijos

Hija de Eliseo y Laura 64212 — Otros familiares

F2

Fecha	Documentos	071618 ANTECEDENTES A REGISTRAR
28.11.79	2703	D.I.I.: 10.3.71- Detenida por el Dpto. Nº 6 por averiguaciones de un atentado, fue puesta en libertad por orden Superior del Juez de Intrucción de 5o. Turno. 12.7.76- Ampliando la anotación precedente fue detenida junto a CASTRILLEJO, Alejandro; BELLIZZI, María Teresa; y TRONCOSO Domingo Erasmo en averiguación de actividades sediciosas, según información recibida en esta Dirección.- La inspección realizada en su domicilio arrojó resultados negativos. Recobra la libertad el 11.3.71 por disposición del Sr. Juez Letrado de Instrucción de 1er. Turno 13.7.76- Eleva nota al Señor Jefe de Policía con fecha 24.VI.976 solicitando se le conceda Certificado de Fé Democrática lo que se le había sido negado por la Seccional 13a. de Policía por poseer anotaciones en la D.N.I.I..- Por Disposición del Sr. Jefe de Policía recaída en el Asunto Nº 5239/78 le fue concedido el certificado solicitado. Por orden del Sr. Direcctor de la D.N.I.I. se deja constancia que referente a la anotación de fecha 10.3.71 la titular sufrió una detención por mera averiguación no habiéndosele comprobado ninguna actividad delictuosa no política. ...///

Imp. Nacional 716/79

FECHA	DOCUMENTOS	071616 ANTECEDENTES A REGISTRAR F3
		GOMEZ RIFAS María del Cármen
	///...	7.1.78- Con fecha 27.7.977 solicita en la Sec. 13a. Constancia de Anotaciones en Ficheros Policiales de Inteligencia, formulario 511, expidiéndosele Categoría "A2.- Con fecha 27.11.79 por Nota Nº 2842/79/D la Secretaría de Planeamiento Coordinación y Difusión solicita el aval correspondiente a la causante para usufructuar una beca al exterior (Francia) lo que esta Dirección APRUEBA según Memo. (A) Nº 2237/79 (3a. Parte) de este Servicio dirigido a dicha Secretaría de estado.(C)
5.11.81	D.9257	SE.PLA.CO.DI. solicitó por Nota 2619/81/D aval para beca a (Chile).-SE APRUEBA por Memo.(A) Nº2204/81 de fecha 06.11.81.Indica (1).- (SM).-

SERVICIO DE INFORMACION DE DEFENSA

Dep. 1

V A R I O S

U71617-5

Confeccionado el 17.9.75

FOTO

Apellidos GOMEZ PORCILE

Nombres María del Carmen

Fecha de Nacimiento 20 años(1975)

Lugar de Nacimiento Uruguay

Est. Civil Casado Conyuge: Alejandro E. Musso Vitiela

Cred Cívica ..... Céd. Identidad .....

Otros Documentos .....

Ocupación .....

Padre .....

Madre .....

Domicilio Thompson 2976 Bis Ap.1 Ciudad .....

Otros datos .....

136952

Imp. CHIESA Hnos. Ltda. 10.000 - 12 - 73

FICHA COMPLEMENTARIA

FL

DOCUMENTO		071617 ANTECEDENTES
Fecha	Origen	
7.6.75 PD. 07.00	1061 a 07.00	31.5.75 -Detenida junto a su esposo para ser indagada por sí existe algún tipo de vinculación con un grupo de jóvenes que eran integrantes del "Partido Comunista Revolucionario" que fueron detenidos en la intersección de Cno. Maldonado y Libia.- (DD)
4.6.75 PD. 07.00	1017 a 07.00	1.6.75 -Es sospechosa de haber formado un grupo denominado "Patria Nueva", organismo dependiente del "Partido Comunista Revolucionario".- (DD)
7.6.75 PD. 07.00	1060 a 07.00	3.6.75 -Fue puesta en libertad.- (DD)

071618-3

F1

JUNTA DE COMANDANTES EN JEFE

S. I. D.

Dep. I Secc. I

Sub Secc. A/N

Ficha Nro. _____ Confec. 30.3.79

GOMEZ JARA — Apellidos

María del Huerto Vicenta — Nombres

DOCUMENTOS: C/C B.V.B.25946 — Serie Nro. — C/I. ..... — Nro. Dpto.

OTROS DOC. ..... — Pasaporte Lib. Enrol. etc.

NACIMIENTO: ..... — Fecha Lugar

DOMICILIO: ..... — Calle Nro. Teléf. Ciudad o Localidad

PROFESION U OCUPACION: .....

LUGAR: ..... CARGO: .....

IDEOLOGIA POLITICA: ..... CLASIFICACION: .....

DATOS COMPLEMENTARIOS: .....

Est. Civil ~~109586~~ Cónyuge Hijos

.....

Otros familiares

F2

071618

Fecha	Documentos	ANTECEDENTES A REGISTRAR
7.11.78	D.1513	-- Delegado de Mesa por las listas 808 , en las elecciones nacionales del año 1971 por el Departamento de Montevideo .- Circuito N° 2527 (Inf. Corte Electoral).- (Pág. N° 0279) (Y)

CIO DE INTELIGENCIA
División I
(Seguridad)

MINISTERIO DE DEFENSA NACIONAL
SERVICIO DE INFORMACION DE DEFENSA

M/F

I.P. 071010-1

Sección A
Act. Ant. Nac.
Ficha N.º 0744.

Nombres y Apellidos: GOMEZ LEDESMA María Delia Lidia de PICARDO (10)

Alias: "IRENE" (9)

Fecha de Nacimiento: 7/6/1943 (13)

Lugar de Nacimiento: Treinta y Tres (14)
(País - Ciudad o Localidad - etc)

Cred. Civ.: Serie (3) FAA N.º 23630 Ced. Identidad: 15.280 (15) 26069

Otros documentos:
(Pasaporte - Libreta Enrolam. - etc.)

(4) P. Zufriategui 113 - Cnel. ALEGRE 1323 Nº 4 (23)

Domicilio: (Treinta y Tres) (1) Montevideo Agraciada 3761
(Ciudad o localidad) (Calle) (N.o) (Telef.) (17)

Andrés Spikerman 334 (16)
Bvar. España 2590bis (24)

(6) Andrés Spikerman 334 (Treinta y Tres)

Edad Aparente 18 años Color del Cutis trigueño (22)

Filiación

Color del Cabello castaño (19) Estatura Aproximada 1.50 mts (21)

Complexión Aspecto Social

Señas particulares Ojos castaños (20)

[redacted]

Ficha confeccionada en Montevideo el 12 de setiembre de 1962

071619

ACTIVIDADES

(1) Laborales: Profesión Estudiante (7) Labores Profesora Id.Español (11) Lugar de trabajo Liceo Oficial (12)
Doméstica (4)

Cargo ..... Antigüedad .....

Otras Actividades .....

(8) Perfil anticocial

(2) Políticas: Ideología Comunista ..... Actuación (9) U.J.C.

Antecedentes (3) Círculo Preparatorios - Carnet No. 2623- Ingresó: 26/8/6 C

Antecedentes familiares .....

(5) Sociales: Estado Civil Casado Religión ..... Figuración .....

Grado Instrucción ..... Lugares que frecuenta .....

(4) Económicas: Situación ..... Capital aprox. ..... Vehiculo (10) marca y N.o

Otros datos Esposa Juan D.Picardo Estevez.Hijos Rodrigo Luis,Marcela.y Mariana

Datos Complementarios HIJ.. DE: Ademar y Delia (25)

Apreciación Personal Gral. .....

GOMEZ LEDESMA / María Delia Lídiez=

FECHA	DOCUMENTOS	07161 ANTECEDENTES A REGISTRAR
III/62	Mpadel No.161 - Indica ① al ③	
23/IX/68	-43-12	-Figura en una relación de personas izquierdistas del departamento de Treinta y Tres .-
23/VIII 1968	B.64(1) D.6	-Aparece en una nómina de personas del Dpto. de Treinta y Tres donde se le sindica como Comunista.-Indica ④
6/X/70	64(1)6 D.973	-Indica ⑤ al ⑧
1/6/972	J.P.M.P. 1963.	M.-Indica ⑨ al ⑫ Es detenida a consecuencia de los procedimientos realizados en el Dpto. Treinta y Tres. La Justicia Militar dispuso su remisión a la Cárcel por delito de :"ATENTADO CONTRA LA CONSTITUCION EN EL GRADO DE CONSPIRACION"
20/6/72	1714.-	Indica:- ⑬ a ⑯.- Declara ser la principal reclutadora en Treinta y Tres; es la promotora del atentado a un Oficial de la Guarnición.-(J).-
23/X/72 9/VI/73	D.3708R/D- D.1225 RM4.(J)	Permanece detenido en el Bn. I. Nº 10(Reg. M. Nº 4).Integrante de la Col 21. S/P Reclutamiento.-(J).- Eval. A-2 (BB).-
3.11.70	B79 D105	Candidata de la Lista No.11, de tendencia Comunista, en 4tol lugar, en las elecciones para integrar el Consejo Ejecutivo de la Asoc. de Est. de Preparatorios por el período 1961/62.

F4

071619

FECHA	DOCUMENTOS	ANTECEDENTES A REGISTRAR
6.9.72	3227	Detenido 5.5.72.Procesamiento 6.6.72.Causal Art. 132 Inc. 6to.CPO.Personalidad.Caracter fuerte.Peligrosida mucha.Integración junio 1971 por Dario Armendaris.Motivo convencimiento.Grado fanático.Func.Col 21.Zona T. y Tres.Sector Políticio.Grupo reclutamiento.Tarea responsable de grupo.Actitud Interrogatorio.Colaboración ninguna.Conducta mala.Factores Reclusión.Seguridad máxima. Aislamiento total.Indica 17 24.-(DD)
[illegible]/V/973 SUMI RM4.-	D.938	-PEDRO BAUTISTA , le solicita que lo integre a la organización extremista (J).-
[illegible]/7/72 P.P.I.	D.1954 E.M.G.E.	-Indica Doc. 1963. JPM.PM.-(H).
12.7.72	D. 1987 Eval.A-2	**Figura en una relación de personas que visitan al extremista Juán Diego Piccardo Estevez..qq..**
20.5.77 PME	475 B	6.8.76 -Detenido el 22.5.72. Procesado. Eval. A - 1.- (DD)
7.XI.77	1148 [illegible]	-Alta en E.M.R.2,Baja en E.M.R.1(D.N.III)Fecha:29.9.77Causa:Traslado.Juez:1a. I.1er.T.Fecha Det.:25.5.72.Antecedentes:Procesado;Art.132-6 y 137 CPO.(P).-
29.10.75	D.1881	De acuerdo a informes de la Oficina de Sumarios, destituída por resolución del 15.11.74. Destituída por R.D. 232 del 24.4.75. Eval.A-2 (H).-

FECHA	DOCUMENTOS	07161 ANTECEDENTES A REGISTRAR FS
		GOMEZ LEDESMA María Delia
28.8.78	Doc.1009	-Figura en relación de LIBERADOS desde el 12.al 18.8.78. SITUACION:Libertad Provisoria.-REGIMEN:Libertad Vigilada por el Bn.I.3.- (i).
16.10.78	Doc.1395	-Figura en relación de movimientos de Recluídos al 31.8.78. Fué BAJA del EMIR.2 el 14.8.78.CAUSA DEL MOVIMIENTO:Libertad Provisional,Art.511.-JUEZ:1a.I.1er.T.-FECHA DE DETENIDO:22.5.72.-ANTECEDENTES:Art.132-6,137 CPO.-
		-Figura en relación de ALTAS al Bn.I.3 al 31.8.78.- (i)
31.3.81	D-2347	- Mantiene contacto con Dardo Angel URIBASTERRA,el cual se encuentra en L.V..-EVAL.:A-1.(EE)
16.02.82	D. 5757/ 57	-Figura en una relacion de la Corte Electoral, de ciudadanos inscriptos en el Registro Civico Nacional, que se encuentran comprendidos en el Artº 1, Literal "B" del Acto Institucional No. 4, con prohibicion de ejercer el derecho de voto. (Procesados por delitos de "Lesa Nacion").EVALUACION A-1(VL) Indica ( ) ( )
16.02.82	D.6004/81/ 27	-Se encuentra comprendido en el Art.1o. literal b) del Acto Institucional No.4,por haber sido procesado el 19/9/1973 por los delitos previstos en. C.P.M. C.P.O. 132 inc. 6 y 137 EVALUACION A-1 (LA)

FECHA	DOCUMENTOS	071619 ANTECEDENTES A REGISTRAR F6
14.5.83	24739/83	-03.03.83-Figura en una relación procedente de la P.M.E.de libertades vigiladas, categoría "C".Unidad de control:Bn.I 3.Detenido el 05.05.72, liberado el 12.08.78.-EVAL:A-1 (Q)
14.5.83	24862/83	-08.03.83- Indica idem Doc. 24739/83.-Detenido el 22.05.72.-EVAL:A-1 (Q) Indica (23).-
18.3.83.	0813/80 **Pág.05**	**En Consolidado de la P.M.E. de fecha 30.9.80, figura como: Libertad Vigilada, Baja por Pase a Cat."C", siendo su Unidad de Control el Bn.I.3.-Eval.A-1.-(FE)**
6.9.83	29820/194 y 195	Acta de fecha 19.5.72 y 31.5.72 por integrar el M.L.N. Declara vinculaciones con:Dario ARMENDARIZ(a)Luis,Florencio GARCIA(a)Ramiro, Nery DIAZ,César NIZ,CarlosBATALLA, Guido GUTIERREZ,Artigas [illegible]DARC,Eduardo BAUBETA y Juan C. GARCIA,el Gordo MARIÑO,Alfonso SOSA,Alfredo AMIL,Gustavo NIZ,Darwin [illegible]IGUINI,Chola ELIZONDO,Yaida SILVA,Armando RODRIGUEZ,Ramiro MARTINEZ,[illegible](a)[illegible]n.Eval:A-1 (00)Ind.25.
24/1/84	1941/82 PAG.2290	-POSEE ANTECEDENTES EN EL CO.NA.E- EVAL-A-1.(KE) INDICA ( )( )( )
23.4.84	8401544/007	-Año 1979: Figura en una relación de reclusas liberadas, procedente del EMR-2, puesta bajo el régimen Lib. Vig. Unidad de control: Bn.I.3. Fecha de liberada: 12.8.78. Indica (24). Eval.A-1 (TT).-

071620-9

F1

JUNTA DE COMANDANTES EN JEFE

S. I. D.

Dep. I Secc. 1

Sub Secc. A/N

Ficha Nro. _____ Confec. 3.2.76

GOMEZ VALLS — Apellidos

Ma. del Rosario — Nombres

DOCUMENTOS: C/C ..... (Serie / Nro.) C/I. ..... (Nro. / Dpto.)

OTROS DOC. ..... (Pasaporte / Lib. Enrol. / etc.)

NACIMIENTO: 3 - 2 - 956 (Fecha) ..... (Lugar)

DOMICILIO: Eduardo Acevedo 1358 (Calle / Nro. / Teléf. / Ciudad o Localidad)

PROFESION U OCUPACION: Profesora de Frances y Secretaria Liceo Nº 19 (1)

LUGAR: Liceo Nº3 (2) CARGO: .....

IDEOLOGIA POLITICA: Comunista CLASIFICACION: U.J.C. Carnet Nro. 29.612 Secc.1

DATOS COMPLEMENTARIOS: .....

Est. Civil ~~109587~~ Cónyuge Hijos

.....

Otros familiares

Fecha	Documentos	071620 ANTECEDENTES A REGISTRAR
17.12.75	2117	Afiliada a la Seccional Cordón de la proscripta U.J.C. con el Nº 29.612 de acuerdo a una lista de integrantes de la misma, recientemente capturada en un "berretín" del domicilio de MARIA DEL ROSARIO GONZALEZ SCAYOLA DE FERNANDEZ. Eval. A-1.(E).-
7.6.77	D.0538 PEI 44/77 D.E.I OCOA	- Remite los siguientes antecedentes: 1968: Ocupa el Liceo 14 en protesta por el aumento del boleto estudiantil.-Realiza fuerte actividad proselitista en el Liceo 14 entre los docentes y alumnos de 6to.añoPiloto.-En su momento estuvo políticamente vinculada a los cuadros del proscripto Partido Socialista de los Trabajadores y luego integró las filas del Mov.26 de Marzo.-En 1968 ingresa al IPA y hasta 1971 integra el Sector Revolucionario del mismo.-Integra en forma activa la Gremial de Profesores.-Forma parte del movimiento que sale a recibir a los "Cañeros" en el Departamento de Canelones,acompañando la "Marcha" hasta el Palacio Legislativo,donde ocuparon por espacio de semanas.-Es parte activa organiando el campamento en especial la parte de prensa y propaganda.-Integra la "Marcha del Silencio" con ataques a los comercios.-Forma parte a posteriori de la proscripta Asociación de Empleados de Enseñanza Secundaria(A.E.D.E.S.)

...///

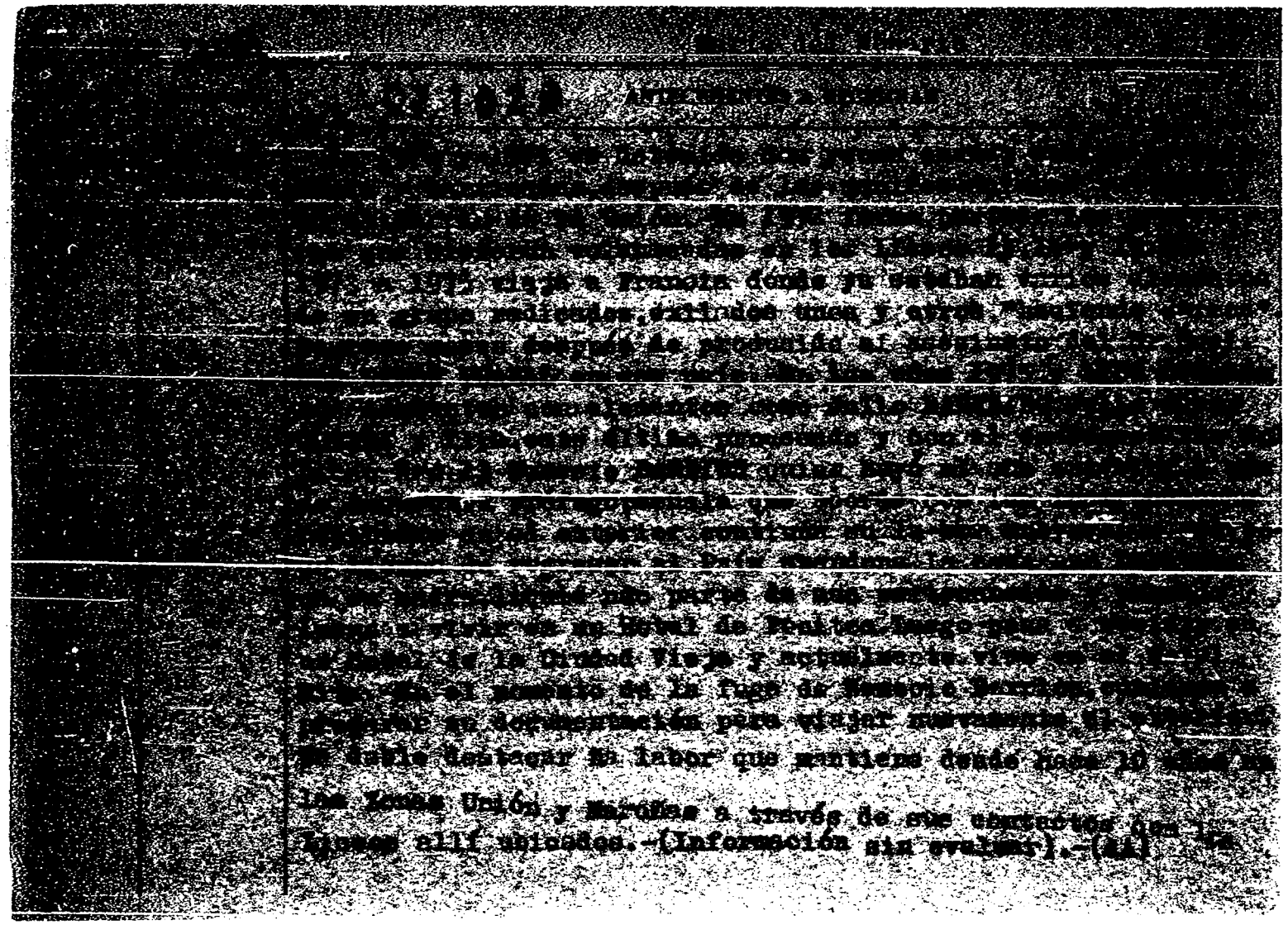

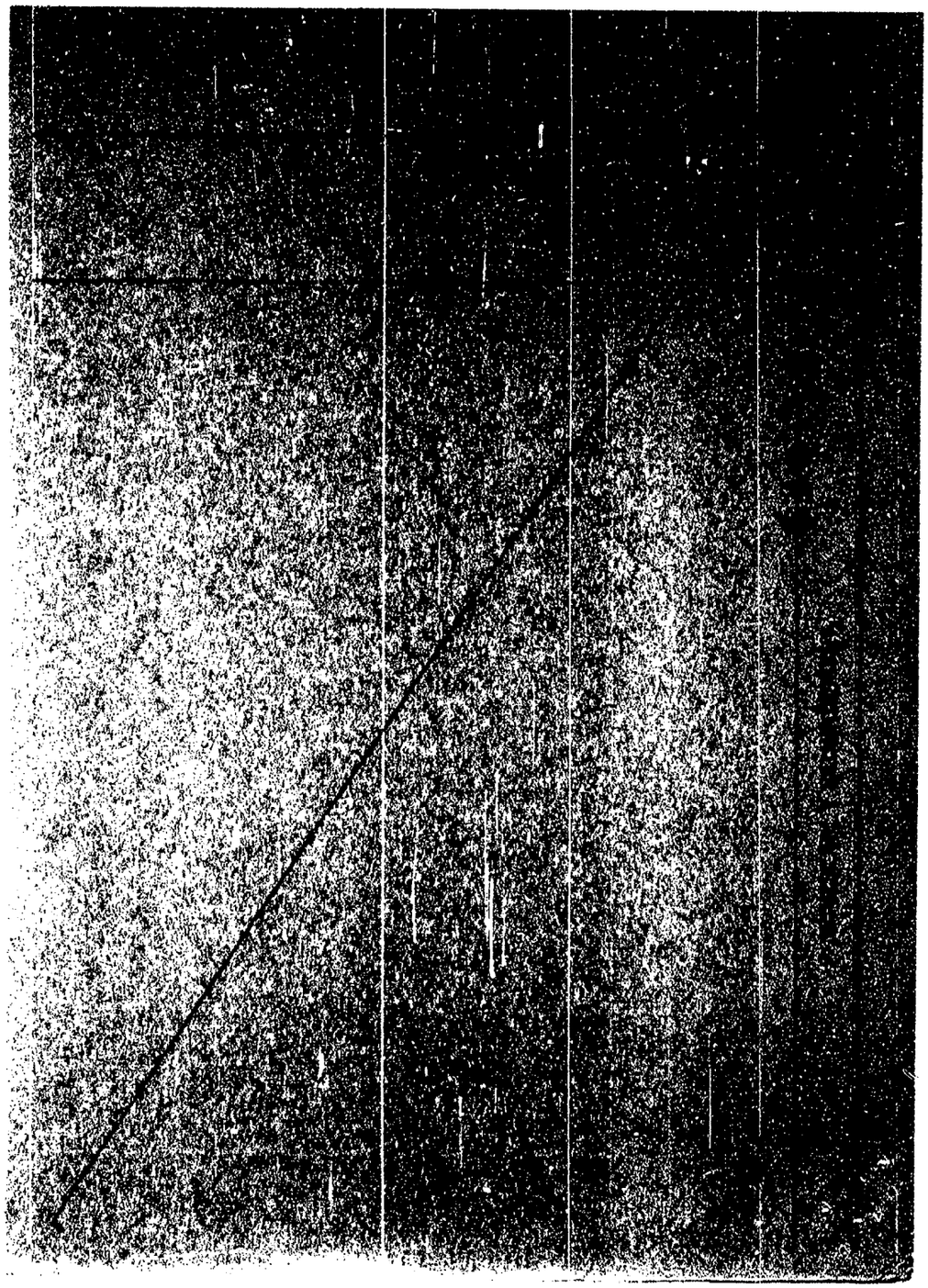

...CIO DE INFORMACION
DE DEFENSA
Dep. I

Ficha Nº 071620 confeccionada el 2-IV-968

FOTO

Apellidos GOMEZ VALLS

Nombres María Rosario

Fecha de Nacimiento: 25 años

Lugar de Nacimiento: Uruguay

Cred. Cív.: ..... Ced. Identidad: .....

Prontuario: ..... F. Censal: .....

Padre: .....

Madre: .....

...micilio: Br.Artigas 3063 Ciudad: Montevideo

...s datos (Documentos y señas personales) Soltera.Estudiante del Instituto de Profeso-
...Artigas.-

FICHA COMPLEMENTARIA

Documento			071620 ANTECEDENTES
Nº	Fecha	Origen	
	9-X-967	B9-D9	-Detenida en el local del CEIPA durante las Medidas Prontas de Seguridad.-
	25.05.82	D. 15210	Funcionario del CONAE que fue sumariado en aplicación del procedimiento disciplinario previsto en la Ordenanza No. 17. Destituído por R. I. No. 25/119/77, de 4/8/77.- Evaluación: A-1. Indica (1)2( ) ( ) ( ) (VL)

11841 / 82 - POSEE ANTECEDENTES EN EL CONAE -
PAG 229 EVAL - A - 1. (VL) INDICA ( ) ( ) ( )

F1

071621-7

JUNTA DE COMANDANTES EN JEFE

S. I. D.

Dep. I Secc. I

Sub Secc. A/N

Ficha Nro. ____ Confec. 7/11/77

GOMES SANTURIO — Apellidos

María Eduviges — Nombres

DOCUMENTOS: C/C JAC-3139 (Serie / Nro.) C/I. ..... (Nro. / Dpto.)

OTROS DOC. ..... (Pasaporte / Lib. Enrol. / etc.)

NACIMIENTO: 11.11.47 (Fecha) ..... (Lugar)

DOMICILIO: Bolivia 760 entre Asunción y Amorín (Calle / Nro. / Teléf.) Salto (Ciudad o Localidad)

PROFESION U OCUPACION: Ama de Casa

LUGAR: ..... CARGO: .....

IDEOLOGIA POLITICA: ..... CLASIFICACION: .....

DATOS COMPLEMENTARIOS: .....

Est. Civil ~~1097588~~ Cónyuge Hijos

.....

Otros familiares

F2

Fecha	Documentos	071621 ANTECEDENTES A REGISTRAR
30/4/76	0571	Afiliado al Partido Comunista Nº63.270 desde el 30.11.71 Presentada por Juan José Galvez y Artigas Gomez.Eval.B.1.(K

J. C. J. 7/11/77 0/1621 P3

Dpto. 1

Apellidos GOMEZ SANTURIO

Nombres María Eduviges

Documentos. AFILIADA AL PARTIDO COMUNISTA Nº63270

Ant. Secc. A B C D E G V

☐ ☐ ☐ ☐ ☐ ☐ ☐

Secreto

F4

071621 ANTECEDENTES

EDAD: 11.11.47

DOMICILIO: Bolivia 760 entre Asencio y Amorín
Salto-

DOCUMENTO: C.C. JAC.3139

PROFESION: Ama de Casa

Doc.0571-30/4/76-Eval.B.l.(K).-

81

071622-5

MINISTERIO DE DEFENSA NACIONAL
S. I. D.

Dep. I Secc. I
Sub-Secc. A/N
Ficha Nro..... Confec 29/8/72

SILVA (1)
GOMEZ V DE MORAES — Apellidos
Maria ESTHER (2) — Nombres

DOCUMENTOS: C/C. TBB 1458 (3) Serie Nro. C/I. Nro. Dpto.

OTROS DOC. ..... Pasaporte Lib. Enrol. etc.

NACIMIENTO: ..... Fecha Lugar

DOMICILIO: PASO DEL CERRO (4) Calle Nro. Teléf. Ciudad o Localidad

PROFESION U OCUPACION: Maestra.-

LUGAR: ..... CARGO: .....

IDEOLOGIA POLITICA: Comunista.- CLASIFICACION: .....

DATOS COMPLEMENTARIOS: ..... Est. Civil Conyuge Hijos

~~109589~~
Otros familiares

Fecha	Documentos	071622 ANTECEDENTES A REGISTRAR
1972.Lista 2001.- (PC). Tacuarembó.-		Figura como 3ª, suplente del 10ª, titular a la Junta Departamental, de Tacuarembó en las elecciones del año 1971.- (MM)
4/3/982	.....	-MEMO. (A) No. 314/982 PARA EL D-II (INF) DE E.M.E. (P)
16.02.82	D. 5757/ 87	-Figura en una relacion de la Corte Electoral, de ciudadanos inscriptos en el Registro Civico Nacional, que se encuentran comprendidos en el Art. 1, Literal "B" del Acto Institucional No. 4, con prohibicion de ejercer el derecho de voto. (Procesados por delitos de "Lesa Nacion").EVALUACION A-1(VL) Indica (1) (2) (3) (4)
~~16.02.82~~	~~D.6004/81~~	~~-Se encuentra comprendido en el Art.1o. literal b) del Acto Institucional No.4,por haber sido procesado el / / por los delitos previstos en.~~ ~~G.P.M.~~ ~~G.P.C.~~ ~~EVALUACION A-1 (VL)~~
24-150	1941 / 82 PAG. 2254	- POSEE ANTECEDENTES EN EL C.N.A.E - EVAL - A - 1. (VL) INDICA ( ) ( ) ( )

071623-3

E A1

MINISTERIO DE DEFENSA NACIONAL
S. I. D.

Dep. 1
Sub-Secc. A/N
Ficha Nro. ..... Confec. 21/8/972

GOMEZ HAEDO FUGAUOT (1) María (2) Elena
Apellidos Nombres

Alias: "MARTA"

DOCUMENTOS: C/C. Serie AQB: 604(5) Nro. C/I. 1.152.373 (3) Nro. Dpto.

OTROS DOC. Pasaporte Lib. Enrol. etc.

NACIMIENTO: Fecha Lugar

DOMICILIO: LUIS PIERA 1825 AP 21 (4)
Avda. de los Eucaliptos esq. Gral. Gestido Km. 21 Avda. Italia
Calle Nro. Teléf. Ciudad o Localidad

PROFESION U OCUPACION: Ayudante de Laboratorio del H.Natural en Pep.del Liceo Nro. 15(Carrasco).(6)

LUGAR: CARGO:

IDEOLOGIA POLITICA: CLASIFICACION: ~~143463~~

DATOS COMPLEMENTARIOS:
Est. Civil Conyuge Hijos

Otros familiares

Fecha	Documentos	071623 ANTECEDENTES A REGISTRAR
15/6/1972	J.P.M.P.M. 1962	-Por de claraciones de varios detenidos e n Montevideo se efectúa un procedimiento e n una finca ubicada en el Balneario El Bosque. Descubriendo así que la misma servía de base al grupo extremista. Allí fue detenido la mencionada junto 4 sediciosos , 2 de las cuales se encontraban escondidas e n un escondrijo en construcción. Se incauta documentación entre la que figuraba seguimientos de diversas personalidades; manuales para la fabricación de explosivos y relevamientos de Pando, y Balnearios El Pinar y Lagomar.(J).-
9/7/72 P.P.I. (H)	D.1954 E.M.G.E.	
16.02.82	D.6004/81 22	-Se encuentra comprendido en el Art.1o. literal b) del Acto Institucional No.4,por haber sido procesado el 21 / VIII / 72 por los delitos previstos en. C.P.M. 7 C.P.O. 132 Inc. C / 137; NO / 54 EVALUACION A-1 (LA) Indice (1) ; (2)

SERVICIO DE INFORMACION DE DEFENSA

Dep. I

071623

13

Confeccionado el 18-III-1970.

VARIOS

FOTO

Apellidos GOMEZ HAEDO FUGASOT

Nombres María Elena (a) Marta

Fecha de Nacimiento 19 años (1968)

Lugar de Nacimiento Uruguay

Est. Civil Soltera

Cred. Cívica: Céd. Identidad 1.152.373 (1).-

Otros Documentos

Ocupación Estudiante de Medicina.

Padre

Madre

Domicilio Libertad 2831 Ciudad Montevideo

Otros datos:

FICHA COMPLEMENTARIA

DOCUMENTO		071623 ANTECEDENTES
Fecha	Origen	
25-26-VI-968 22-IX-1968	Parte 26 Parte 202 B72-D37	-1e.vez.Detenido por manifestación y pedres durante las Medidas Prontas de Seguridad. 2e.vez-Detenido por distribuir panfletos contrarios a las Mencionadas medidas.-
9/7/72	D.1954	
23/10/72. / /72	D.3705.R.D. D.1954	Se Encuentra detenida,pertenece a la Col.7.- (II) Eval. A-2 (BB).-
C.F.I. 8/VI/1972	E.M.G.E. D. 1732	-Se encuentra a disposición del Juez Militar de Instrucción.- (H). -Detenida en oportunidad de ser inspeccionada la finca sita en la calle Pte. Gestido y Avda. de los Eucaliptus,Chalet "CAR-FET-SUL",donde fué ubicado un borretín,incautándose 1 revolver calibre 32 y documentación sobre la Columna 7.-(C.C) Indica: 1.-(GG).-
14.9.72 F.R.I. 154/72	3033	Identificado como integrante de la Col.7.(DD)
14.9.72	3031	Construyó los berretines en el local "Nahuel o de Omar" en Av. Gestido en el Bosque Km. 21.800 de Av. Italia. Integrante de la Col.7 Zona 1.- (DD)
16.12.75 PD. 7 a 7	2078	12.12.75 -Recuperó la libertad quedando alojada en dependencias de la DNII bajo el régimen de MPS, a disposición del P. Ejecutivo.- (DD)

071623 fs

FECHA	DOCUMENTOS	GOMEZ HAEDO, María ANTECEDENTES A REGISTRAR
14.5.83	24745/83	-03.03.83-Figura en una relación procedente de la P.M.E. de liberados.Detenido el 31.05.72.-EVAL:A-1 (Q) Indica (3)
14.5.83	24862/83	-08.03.83-Indica idem Doc. 24745/83.-Liberada el 04.01.76.-Indica (4).-EVAL:A-1 (Q)
24.1-84	11941 / 82 PAG. 2291	-POSEE ANTECEDENTES EN EL CO.KLE- EVAL - A - 1. (Kle) INDICA (5) (6) ( )

SERVICIO DE INFORMACION
DE DEFENSA
Dep. I

071624-1

41

..... Sección
Act. Ant. Nac.
Ficha Nº 1831

(4)

Nombres y Apellidos: GOMEZ ORTIZ, de ZAPATA, Maria Elvira

Fecha de Nacimiento: .....

Lugar de Nacimiento: ..... (1) (País - Ciudad o Localidad - etc.)

Cred. Cív.: Serie TAA Nº 25006 Ced. Identidad: 15.081 (Rebº) (5)

Otros documentos: ..... (Pasaporte — Libreta Enrolam. — etc.)

FOTO

Domicilio: ..... (Ciudad o Localidad) (Calle) Nº Teléf

Filiación

Edad aparente ..... Color del Cutis .....

Color del Cabello ..... Estatura Aproximada .....

Complexión ..... Aspecto Social .....

Señas particulares .....

Ficha confeccionada en Montevideo el 24 de abril de 1967.-

Fórm. 1'

~~P.095~~30

071624

③ 52

Escuela #111 de Transcu...

ACTIVIDADES

(1) **Laborales:** Profesión Maestra. Lugar de trabajo

Cargo Vendedora de libros (5) Antigüedad

Otras Actividades

(2) **Políticas:** Ideología Actuación

Antecedentes

Antecedentes familiares

(3) **Sociales:** Estado Civil Religión Figuración

Grado Instrucción Lugares que frecuenta

(4) **Económicas:** Situación Capital aprox. Vehículo marca y Nº

Otros datos

Datos Complementarios

Apreciación Personal Gral.

GOMEZ ORTIZ, María Elvira. F3

FICHA COMPLEMENTARIA

071624

Documento		ANTECEDENTES
Fecha	**Origen**	
11-XI-966.-	B-75-D-630.-	-Figura en un llamamiento a apoyar al "FRENTE IZQUIERDA DE LIBERACION"y a votar sus listas en las elecciones correspondientes al año en curso, llamamiento éste que es formulado por los trabajadores de la cultura de dicho frente.-
3.7.78 PEI 60	Doc.786 DNII	-Figura en una relación de docentes afiliados al Partido Comunista con el No.23.688 Eval.A-1 (MM).-
25.05.82	D. 15210	Funcionario del CONAE que fue sumariado en aplicación del procedimiento disciplinario previsto en la Ordenanza No. 17. Destituído por R. I. No. 3 /106/ 79, de 22/1 /79.- Evaluación: A-1. Indica (1) (2) (3) ( ) (VL)

24-1-84

11941 / 82	-POSEE ANTECEDENTES EN EL C.G.N.E.-
PAG. 22 84	EVAL - A - 1. (CLE) INDICA ( ) ( ) ( )

FICHA COMPLEMENTARIA

Documento		071624 ANTECEDENTES
Fecha	Origen	
2.5.84	8402726/001 y 010	19.3.84: Participó en una manifestación realizada en C.Tacuarembó con motivo dela liberación de SEREGNI, destacándose que la mayoríade los participantes en la misma, son simpatizantes de losproscriptos - partidos de izquierda, algunos de los cuales entonaban estribillos contrarios a las FF.AA. Antecedentes: 1971: Registra en la Inspección de Escuelas de Tacuarembó 30 días de paro. Fue candata a la J.Dptal. en las Elecc.Nac. por la lista de Izquierda 2001. 1974: Figura en una nómina que fuera incautada al activista del P.S. Saúl CORREA PEREIRA, como suscriptora del diario antinacional "El Oriental" y contribuyente al P.S. 30.6.75: Estuvo detenida por presuntas actividades subversivas, siendo liberada el día 5.7.75, al no obtenerse resultados positivos. 1976: Se casó con el "LV" Ariel ZAPATA, procesado y 8.6.78: Destituída del cargo de acuerdo a Of.2174/78 del Consejo Nacional de Educación Primaria. 1981: Mantenía frecuentes vinculaciones con "LL.VV". 1984: Realiza manifestaciones contrarias al proceso actual. Eval.A-1 (SI) Indica (4) y (5)

J. C. J. 071624

Dpto. 1

Apellidos GOMEZ ORTIZ

Nombres Ma. Elvira

Documentos Afil. al PC. No.: 23688

Ant, Secc.	A	B	C	D	E	G	V
	XX						

Secreto

ANTECEDENTES 071624

8.1.76 Doc. 0001 Eval. B-2.- (S).-

Or. 24 30.8.65.

Gral. Flores entre Ituzaingó y Gral. Artigas

TACUAREMBO

TAA 25006

Maestra de Escuela

SERVICIO DE INFORMACION DE DEFENSA

Dep. 1

071625-8

Fl

Confeccionado el 21 ABR. 1975

V A R I O S

Apellidos GOMEZ GARCIA

Nombres María Esther

Fecha de Nacimiento 18 años en 1974.

Lugar de Nacimiento Uruguay

Est. Civil Soltera

Cred Cívica ..... Céd. Identidad 1.400.621.

Otros Documentos .....

Ocupación Estudiante de Notariado

.....

.....

1469 Ciudad MONTEVIDEO.-

Otros datos .....

.....

64213

Imp. CHIESA Hnos. Ltda. 10.000 - 12 - 73

F2

FICHA COMPLEMENTARIA

DOCUMENTO		071625 ANTECEDENTES
Fecha	Origen	
20.5.74 JPM PD 07.	Doc.1138 a 07.00	- Detenido el 1ro. de Mayo de 1974 en los incidentes ocurridos en la intersección de las calles Carlos Tellier y Carlos María Ramirez. (SS)=
24.4.75 PD 07.00 a 07.00	680	23.4.75 -Detenida en la "Operación Trabajo" por sospecharse de que militaría en el P. Comunista, por lo que fue internada en el C. Municipal.- (DD)
7.5.75 PD. 07.00 a 07.00	769	3.5.75 -Recuperó la libertad.- (DD)
5.11.75 PD. 7 a 7	1938	29.10.75 -Fue inspeccionado su domicilio al proseguirse con las averiguaciones relacionadas con un grupo de apresados de la proscripta "UJC"; arrojando resultados negativos.- (DD)

24.1.84

11941 / 82 PAG. 2281

-POSEE ANTECEDENTES EN EL C.N.A.E.-

EVAL - A - 1. (KE) INDICA ( ) ( ) ( )

071626-6 F1

JUNTA DE COMANDANTES EN JEFE

S. I. D.

Dep. I Secc. I

Sub Secc. A/N

Ficha Nº ..... Confec. 29/7/981

GOMEZ — Apellidos

María Isabel — Nombres

DOCUMENTOS: C/C ..... Serie ..... Nº ..... C/I. ..... Nº ..... Dpto.

OTROS DOC. ..... Pasaporte ..... Lib. Enrol. ..... etc.

NACIMIENTO: ..... Fecha ..... Lugar

DOMICILIO: Propios No. 5273 — Calle — Nº — Teléf. — Montevideo — Ciudad o Localidad

PROFESION U OCUPACION: .....

LUGAR: ..... CARGO: .....

IDEOLOGIA POLITICA: ..... CLASIFICACION: .....

DATOS COMPLEMENTARIOS: .....

Cónyuge — ~~109591~~ — Est. Civil — Hijos

Otros familiares

FL

Fecha	Documentos	071626 ANTECEDENTES A REGISTRAR
23/10/980 No.1513/80 CIA - MONTEVIDEO.-	C.H.C.P. - PERMANEN - VIDEO.-	ANTECEDENTES REGISTRADOS EN EL DEPARTAMENTO No.3 DE LA D.N.I.I. 09/II/978 - La causante aparece como afiliada No. 9619 a la U.J.C. (Millán y Raffo), según material incautado por O.C.O.A. a Pablo CARRASCO.- (CC) 29/7/981 - En la fecha se contestó dicha Constancia para PERMANENCIA de la persona GOMEZ POGGIO, María Isabel en el M.S.P..- El Departamento No.3 de la D.N.I.I. establece que de acuerdo a sus declaraciones en Actas no sería la titular de la anotación registrada anteriormente, dado que manifiesta no haberse domiciliado en Propios No. 5273, no conocer a la persona Pablo CARRASCO, no haberse afiliado ni presentado a ninguna persona para su afiliación a la U.J.C..- (CC)

Imp. Nacional 716/79

JUNTA DE COMANDANTES EN JEFE
S. I. D.

071627-4

Dep. I Secc. I
Sub Secc. A/N
Ficha Nº ..... Confec. 18/6/88

GOMEZ ..... María Isabel .....
Apellidos Nombres

DOCUMENTOS: C/C ..... C/I. .....
Serie Nº Nº Dpto.

OTROS DOC. .....
Pasaporte Lib. Enrol. etc.

NACIMIENTO: .....
Fecha Lugar

DOMICILIO: .....
Calle Nº Teléf. Ciudad o Localidad

PROFESION U OCUPACION: .....

LUGAR: ..... CARGO: .....

IDEOLOGIA POLITICA: ..... CLASIFICACION: .....

DATOS COMPLEMENTARIOS: .....
Est. Civil Cónyuge Hijos

.....
Otros familiares

165548

Fecha	Documentos	071627 ANTECEDENTES A REGISTRAR
19/II/979	D.0274	Afiliado al Partido Comunista con el Nº 51607, según documentación incautada por OCOA. EVAL : A - 1 (MS)
18/6/982	--------	Se contestó Memo. (A) Nº 1271/982 para el E.M.G.A. (MS)

071628-2

JUNTA DE COMANDANTES EN JEFE
S. I. D.

Dep. I Secc. I
Sub Secc. A/N
Ficha Nº ..... Confec. 18/6/82

GOMEZ (Apellidos) María Isabel (Nombres)

DOCUMENTOS: C/C RDB 23310 (Serie / Nº) C/I. ..... (Nº / Dpto.)

OTROS DOC. ..... (Pasaporte / Lib. Enrol. / etc.)

NACIMIENTO: ..... (Fecha / Lugar)

DOMICILIO: ..... (Calle / Nº / Teléf. / Ciudad o Localidad)

PROFESION U OCUPACION: .....

LUGAR: ..... CARGO: .....

IDEOLOGIA POLITICA: ..... CLASIFICACION: .....

DATOS COMPLEMENTARIOS: ..... (Est. Civil / Cónyuge / Hijos)

..... (Otros familiares)

~~165547~~

Fecha	Documentos	071628 ANTECEDENTES A REGISTRAR
19/II/979	D.0274	Afiliado al Partido Comunista con el Nº 71793, según documentación incautada por O.C.O.A. EVAL : A - 1 (MS)
18/6/82		Se contestó Memo. (A) Nº 1271/982 para el E.M.G.A. (MS)

P2

071629-0

F1

JUNTA DE COMANDANTES EN JEFE

S. I. D.

Dep. I Secc. I

Sub Secc. A/N

Ficha Nro. _____ Confec. 2/8/77

GOMEZ de MOTA — Apellidos

María Isabel — Nombres

DOCUMENTOS: C/C OGA 6766 — Serie Nro. C/I. _____ Nro. Dpto.

OTROS DOC. _____ Pasaporte Lib. Enrol. etc.

NACIMIENTO: 33 años — Fecha Lugar

DOMICILIO: _____ Sarandí Grande (Florida) — Calle Nro. Teléf. Ciudad o Localidad

PROFESION U OCUPACION: _____

LUGAR: _____ CARGO: _____

IDEOLOGIA POLITICA: _____ CLASIFICACION: _____

DATOS COMPLEMENTARIOS: _____

Est. Civil 100592 Cónyuge Hijos

Otros familiares

F2

071629

Fecha	Documentos	ANTECEDENTES A REGISTRAR
17/5/76	D. 0689	-Afiliada al Partido Comunista No. 26805.-(U).-

F3

J. C. J.

071629

Dpto. 1

Apellidos GOMEZ de MOYA

Nombres María Isabel

Nº 26805

Documentos: Afiliada al PC -CC OCA 6766

Ama de Casa

Ant, Secc: A B C D E G V

[X] [ ] [ ] [ ] [ ] [ ] [ ]

Secreto

F4

J. C. J. 071629

Dpto. 1

Apellidos 8.1.76 Doc.1.- (DD)

F. Ingr. 30.01.67 33 años

Nombres Dom: Sarandi Grande (Florida)

Eval. B-2.-

Documentos

Ant, Secc: A B C D E G V

☐ ☐ ☐ ☐ ☐ ☐ ☐

Secreto

Ficha confeccionada el 26/7/73

Fs. 1 **E**

MINISTERIO DE DEFENSA NACIONAL 071630-8 Dep. 1 Sec. 1

S. I. D.

Sub-Secc. A/N

Ficha Nº_____ Confec._____

GOMEZ CRESPO — Apellidos

Maria Isabel — Nombres

DOCUMENTOS: C/C. 444-3733 (1) — Serie / Nro.

O/I 37.333 (Soriano) (2) — Nro. / Dpto.

OTROS DOC. ..... — Pasaporte / Lib. Enrol. / etc.

NACIMIENTO: 22 años 25/12/950 1a. secc. Soriano (3) — Fecha / Lugar

Buar Artigas 1142, ap.4 (10)

DOMICILIO: Brasil Nro.405 (Mercedes) (4) — Calle / Nro. / Teléf. / Ciudad o Localidad

PROFESION U OCUPACION: Maestra

LUGAR: escuela Nº 96-(B. Cerro) (Soriano) (5) CARGO: .....

IDEOLOGIA POLITICA: ..... CLASIFICACION: PCR (6) ~~1~~ 13491

DATOS COMPLEMENTARIOS: Soltera — Est. Civil / Cónyuge / Hijos

cut.blanco, cabello cast.claro, est. 1.69 complex. delgada (7)

hijo de: Nicolas y Rosa (8) — Otros familiares

Imp. Dig. serie A 1333 Secc. A 1282 (9)

Fs. 2

Fecha	Documentos	071630 ANTECEDENTES A REGISTRAR
24.7.73	Cdo.FF.CC Nro.874 Dec.1809	-Fue detenido junto a otros extremistas en la ciudad de Mercedes y puestos a disposición de la Justicia Militar Todos estos estaban ligados a los que fueron aprehendidos en Salto en fecha pasada.Se dedicaba a efectuar pegatinas y volanteadas, y reclutar elementos nuevos para la organización sediciosa.Todos estos actuales militantes del P.C.R. (partido Comunista Revolucionario) Este era integrante del Comité Central.Realizaron una convención los días 21 y 22 de abril del corriente año en la ciudad donde residían.- (OO)
4.9.73 JPM PM	2691 Memorandum (DD)	
27/7/73	D.1790	- Interrogada admitió integrar el P.C.R. desde el año 1971 siendo reclutada por Pilar GARCIA "La Gorda";integraba una Célula u Organismo junto a Jorge MIERES DUTRA y Pilar GARCIA en Magisterio que tenía como misión concientizar la masa y así formar un Ejército Revolucionario para llegar al poder por medio de las armas;sabía que la actividad que cumplía para el P.C.R era ilegal y participó en una volanteada de panfletos el día 10 de Abril de 1973.- (C.C)
5.9.973	Doc.2742 Cdo.FF.CC Nro.912	-Fue procesada por la Justicia Militar por los delitos que se establecen: "ASOCIACIONES SUBVERSIVAS" y " COAUTORIA DE VILIPENDIO A LAS FUERZAS ARMADAS".- (OO)
19/9/73 JPM PM	2948 Anexo 2	Procesada en agosto de 1973.- (DD)

FECHA	DOCUMENTOS	ANTECEDENTES 071830 Fs. 3
12.7.78	D.814	-Figura en relación de Movimientos de Recluídos al 31.5.78.Fué CONDENADA el 9.5.78 a 8 años de Penitenciaría.-JUEZ:M.1ra.I.3er. T.-FECHA DE DETENIDO:15.6.73.ANTECEDENTES:Art.60(V)60(I)-6,60 (XII)58 inciso 3,7 CPM,56 CPO.Eval.A-1.- (i).
27/X/78	Doc.1443	-Figura en relación de CONDENADOS al 25/9/78.Fué CONDENADO el 30/8/78.-CAUSA: 8 años de Penitenciaría;Art.60(V)60(I)inciso 6o.60(XII)CPM.-JUEZ:1a.I.3er.T.-FECHA DE DETENIDO:15/6/73.-ANTECEDENTES:Procesado,Art.60(I)inciso 6o.60(V), 60(XII)CPM.- (i).
12.03.82	D.12571	-Figura en una relación de Libertades Vigiladas al 03.02.82. Unidad de Control: Batallón de Infantería Nro. 1 - Baja por pase a Categoría "C". Eval.: A-1 (AN)
14.4.73	S-2	Fue detenida en el día de la fecha por estar vinculada al P.C.I
19.7.73	S-2	Por estar incursa en los delitos previstos en el art.58 inc.3o del C.P.M. remitida al art.68 inc.4to. del C.P.O. y art.69(V) del capítulo VI, Bis incorporado al C.P.M. por ley No.14068 del 1o.de julio de 1972 (Asociaciones subversivas) y cautoria de velipendio de las FF.AA.
11.8.74	S-2	Trasladada a la cárcel Femenina de la D.E.II (Paso de los Toros
29.10.75	D.168	De acuerdo a informes de la Oficina de Sumarios, destituída el 14.11.74 por el art.40 de la ley 14.101. Eval.A-2 (H).-

071630

Fs. 4

FECHA	DOCUMENTOS	ANTECEDENTES A REGISTRAR Ma. Isabel GOMEZ CRESPO
11.X.73 PPI 7.973	3388	Procesada por el Sr. Juez Militar de Instrucción de 4to. Turno por los delitos de: "Asoc. Subva." y "Vilipendio contra las FF.AA".- (DD)
24/X/73	D.3730 P.P.I.	El día 11/9/73 es trasladado al Juzgado Militar de Instrucción de ler. Turno (GG)
4.1.74	.Doc.4499	.Se constata que se entrevistó con el Defensor de Oficio Cnel. Rifas Silva, en la oportunidad que éste concurriera al Bn.I.5.(Y
20/V/977	Doc.0475 PME	-Figura en una nómina de privados de libertad en el Ambito del Ejército al 6/Agosto/976.Lugar de Reclusión:EMR. No.1(D.E.III) Eval.A-1.(P).-
20.5.77 PME	475 B	6.8.76 -Detenido el 15.6.73. Procesado. Eval. A - 1.- (DD)
7.XI.77	1148 PME	-Alta en E.M.R.2, Baja en E.M.R.1 (D.E.III)Fecha:29.9.77.Causa:Traslado. Juez:1a.I.3er.T.Fecha Det.:15.6.73.Antecedentes:Procesado;Art.58 inc.3o. y 6o(V) CPM, 61 inc.4o.CFO.(P).-
23.1.84	0646/79 pág.17	En consolidado de P.M.E. del 30.04.79 figura como: 18.04.79:Condenado:LIBERTAD ANTICIPADA.Eval.A-1.(ME)

FECHA	DOCUMENTOS	071630 ANTECEDENTES A REGISTRAR Fs 5.7
16.02.82	D. 5757/ 73	-Figura en una relacion de la Corte Electoral, de ciudadanos inscriptos en el Registro Civico Nacional, que se encuentran comprendidos en el Art. 1, Literal "B" del Acto Institucional No. 4, con prohibicion de ejercer el derecho de voto. (Procesados por delitos de "Lesa Nacion").EVALUACION A-1(VL) Indica (1) ( )
~~16.02.82~~	~~D.6004/81~~	~~-Se encuentra comprendido en el Art.1o. literal b) del Acto Institucional No.4,por haber sido procesado el / / por los delitos previstos en.~~ ~~C.P.M.~~ ~~C.P.C.~~ ~~EVALUACION A-1 (1A)~~ Indica idem Doc.1790 y Cdo.FF.CC.Nº874 (última parte).
12/5/83	26057/514	-1971-78: En información referente al P.C.R. obtenida por el Dpto.III/SID,en éste período se establece: Fué detenido en averiguaciones por el Bn.I.5 por presunta vinculación sediciosa.- 15/Jun./973: Por declaraciones de un detenido, se establece que la caus nte integraba el PCR. - Practicados los interrogatorios correspondientes niega pertenecer al PCR. 12/Agost./974: Fue trasladada del Bn.I.5 a la DE-III (carcel femenina Paso de los Toros). 15/6/73: Fue detenida en la fecha.

...///

FECHA	DOCUMENTOS	071630 ANTECEDENTES A REGISTRAR Fs.6
	///...	- Procesada por el delito de "Asociacion Subversiva" 19/7/73: Recùpero su libertad.- Indica (2) al (9) Eval A - 2 (R)
14.5.83	24739/83	-3.3.83-Figura en una relación de libertades vigiladas categoría "C", procedente de la P.M.E..Unidad de control Bn.I.1.Detenido el 15.6.72, liberado el 2.6.79.Pertenece al P.U.R.-Eval A-1 (V)
14.5.83	24862/83	-3.3.83-Indica Idem al Doc. 24739/83.Varía la fecha de detenido el 15.6.73.-Eval A-1 (Indica 10) (V(
24-1-84	11841 / 82 Fs. 228	- POSEE ANTECEDENTES EN EL C.N.A.E. - EVAL - A - 1. (ILE) INDICA ( ) ( ) ( )
26.3.84	8401538/003	-17.4.979: Aporta datos patronímicos. Eval. A-1 (TL).-
5.4.84	8401542/022	-Año 1979: Aporta situación juridica de la causante: Integrante del P.C.R.. Actuó en la ciudad de Mercedes donde realizó una volanteada de pfletos de agravio a las FF.AA. Participó en una convención del P.C.R. en Mercedes en abril de 1973. Reclusa No.504. Eval.A-1 (TL).-

GOMEZ CRESPO María Isabel

071630

Fecha	Documentos	ANTECEDENTES A REGISTRAR
9.5.84.	3401541/6	18.4.79:En la fecha se establece que integra una nómina de reclusas que pertenecen al P.C.R.-Eval.A-1.-(FE)
23.5.84	1661/79 Pág.07	En Consolidado de P.M.E. de fecha 30.9.79 figura como: Traslado de U.Control de su "LL.VV." del Bn.I.5 al Bn.I. Nº1.-Eval:A-1(AD)

071631-6

F1

SERVICIO DE INFORMACION DE DEFENSA

Dep. 1

V A R I O S

Confeccionado el .....

FOTO

Apellidos GOMEZ RINCON

Nombres María J. [illegible] (2)

Fecha de Nacimiento .....

Lugar de Nacimiento 27-7-80 (1)

Est. Civil .....

Cred. Cívica [illegible] (3) Céd. Identidad [illegible] (1)

Otros Documentos .....

Ocupación Médico. H. [illegible] (6)

Padre .....

Madre .....

Domicilio [illegible] 2232 (5) Ciudad .....

Otros datos: .....

64214

chiesa hnos. - 4 000 - 5/77

F2

FICHA COMPLEMENTARIA

DOCUMENTO		071631 ANTECEDENTES
Fecha	Origen	
26.11.71	"MARCHA" (Pag.28)	"Firmante de un manifiesto de adhesión de médicos al "Frente Amplio".-(KK)
16.5.74	Doc.1072	Indica lo mismo que lo anterior.-(KK)
	Doc. 2932/[illegible] [illegible]	[illegible]

A/N

F1

JUNTA DE COMANDANTES EN JEFE
S. I. D.

071632-4

Dep. I Secc. I

Sub Secc. A/N

Ficha Nº ..... Confec. 2.6.82

GOMEZ GAGO ..... María Julia
Apellidos Nombres

DOCUMENTOS: C/C BAA-14.366 C/I. 885.452
Serie Nº Nº Dpto.

OTROS DOC. .....
Pasaporte Lib. Enrol. etc.

NACIMIENTO: .....
Fecha Lugar

DOMICILIO: .....
Calle Nº Teléf. Ciudad o Localidad

PROFESION U OCUPACION: Profesora de Dibujo

LUGAR: Liceo Nro. 31 CARGO: .....

IDEOLOGIA POLITICA: ..... CLASIFICACION: .....

DATOS COMPLEMENTARIOS: .....
Est. Civil Cónyuge Hijos

.....
Otros familiares

~~162~~85

Fecha	Documentos	071632 ANTECEDENTES A REGISTRAR	FL
25.05.82	D. 15210 77	Funcionario del CONAE que fue sumariado en aplicación del procedimiento disciplinario previsto en la Ordenanza No. 17. Destituído por R. I. No. 24/04/78, de 1/9/78.- Evaluación: A-1. Indica ( ) ( ) ( ) ( ) (VL)	
9.12.983.	1950/79 Pág.003	Indica IDEM. Doc.15.210.- Eval.A-1.-(FE)	

24.1.84

11941 / 82	- POSEE ANTECEDENTES EN EL CO.NA.E -
PAG. 229	EVAL - A - 1. (VL) INDICA ( ) ( ) ( )

071633-2

FL E

MINISTERIO DE DEFENSA NACIONAL
S. I. D.

Dep. 1
Sub-Secc. A/N
Ficha Nro. ..... Confec. 1/11/972

GOMEZ FERREIRA (Apellidos) María Luisa (Nombres)

Alias: "TIKA"

DOCUMENTOS: C/C. BQ.B 8870 (1) (Serie, Nro.) C/I. ..... (Nro., Dpto.)

OTROS DOC. ..... (Pasaporte, Lib. Enrol., etc.)

NACIMIENTO: ..... (Fecha, Lugar)

DOMICILIO: CARIDAD 1227 (2) (Calle, Nro.) Sitio Grande 1328 Ap. 10. (3) (Teléf., Ciudad o Localidad)

PROFESION U OCUPACION: Actriz y locutora de TV

LUGAR: ..... CARGO: .....

IDEOLOGIA POLITICA: ..... CLASIFICACION: ~~143482~~

DATOS COMPLEMENTARIOS: ..... (Est. Civil)
Ruben CASTILLOS (Conyuge) (Hijos)

..... (Otros familiares)

071033

Fecha	Documentos	ANTECEDENTES A REGISTRAR
1/XI/972	D.3705.R/D.-	Permanece detenida en una unidad de las FF.AA.- Prestaba cobertura a la organización extremista.-(J).- Eval. A-2 .(BB).-
15.1.73 Anexo 2	4484 JPM PM	Procesada en Diciembre de 1972,por el delito: "Encubrimiento de atentado a la Constitución".- (DD)
10/7/73 Anex.1A.	D.1559 P.P.I. E.M.G.E.	-Liberada bajo vigilancia en el mes de mayo/73. Deberá presentarse en el Grpo.A.5 .-(H).
19/7/73 Anex.1A.	D.1682 P.P.I. E.M.G.E.	-Fué liberada bajo vigilancia por orden del Sr.J.M.I. de 3er.T. Deberá presentarse en el Grpo.A.5.-(H).
8/3/974	Doc.412	Figura en una nómina de personas que se hallan amparadas en el régimen de libertad provisional.- (C.C)

MONTANA FICHA COMPLEMENTARIA Marisa Fs3

Documento		Antecedentes 071633
Fecha	Origen	
24-I-962	B-75-(I)-D-31	Firmante de un manifiesto por la no intervención y condena de cualquier tentativa de sanción agresión o coerción ya sea económica política o militar y todo intento de ruptura diplomática con el Gobierno de Cuba violatorio del principio de no intervención.-
13/II/973	D.143 PEI RM4.....	-De acuerdo a las declaraciones de RODOLFO DA COSTA PEREYRA, integraba la Agrupación Cultural del Movimiento "26 de Marzo", dependiente de secretariado de la Mesa Central (J).-
16.02.82	D. 5757/81/ 39	-Figura en una relacion de la Corte Electoral, de ciudadanos inscriptos en el Registro Civico Nacional, que se encuentran comprendidos en el Art. 1, Literal "B" del Acto Institucional No. 4, con prohibicion de ejercer el derecho de voto. (Procesados por delitos de "Lesa Nacion").EVALUACION A-1(VL) Indica (1) (2)
16.02.82	D,6004/81/ 27	-Se encuentra comprendido en el Art.1o. literal b) del Acto Institucional No.4,por haber sido procesado el / / por los delitos previstos en. C.P.M. C.P.O. 197,132 inc. 6 - EVALUACION A-1 (LA)

FICHA COMPLEMENTARIA FSL

Documento		071633 Antecedentes
Fecha	Origen	
14.5.83	24862/83	-8.3.83-Figura en una relación de liberados ,procedente de la F.M.E..Otorgadas por la Justicia Militar. Detenido el 29.7.72, liberado el 3.9.76.- (Indica 10) Eval A-1 (V)
14.4.84	8401544-004	-Año 1979- Figura en una relación de reclusas liberadas, procedente del EMR 2, puesta bajo el régimen de lib. Vig. Unidad de control G.A.5. Fecha de liberada, 12.5.73. Eval.A-1 (TL).-

071034-0

FI

JUNTA DE COMANDANTES EN JEFE

S. I. D.

Dep. I Secc. I

Sub Secc. A/N

Ficha Nro. _____ Confec. 30.3.79

GOMEZ GONZALEZ — Apellidos

María Luisa — Nombres

DOCUMENTOS: C/C B.O.B. 12518 — Serie Nro. — C/I. ..... Nro. Dpto.

OTROS DOC. ..... Pasaporte Lib. Enrol. etc.

NACIMIENTO: ..... Fecha Lugar

DOMICILIO: ..... Calle Nro. Teléf. Ciudad o Localidad

PROFESION U OCUPACION: .....

LUGAR: ..... CARGO: .....

IDEOLOGIA POLITICA: ..... CLASIFICACION: .....

DATOS COMPLEMENTARIOS: ..... Est. Civil Cónyuge Hijos

109593

..... Otros familiares

FL

Fecha	Documentos	071634 ANTECEDENTES A REGISTRAR
7.11.78	D.1513	-- Delegado de Mesa por las listas 4190, 9988 , en las elecciones nacionales del año 1971 por el Departamento de Montevideo .- Circuito N° 2058 (Inf. Corte Electoral).- (Pág. N° 0279)(1)

071635-7 Ficha confeccionada el 19/10/72

F1

MINISTERIO DE DEFENSA NACIONAL
S. I. D.

Dep. 1 Secc. I
Sub-Secc. A/N
Ficha nro. ..... Confec. .....

GOMEZ (Apellidos) María Odila (Nombres)

DOCUMENTOS: C/C. ..... (Serie / Nro.) C/I. ..... (Nro. / Dpto.)

OTROS DOC. ..... (Pasaporte / Lib. Enrol. / etc.)

NACIMIENTO: ..... (Fecha / Lugar)

DOMICILIO: ..... (Calle / Nro. / Teléf. / Ciudad o Localidad)

PROFESION U OCUPACION: .....

LUGAR: ..... CARGO: .....

IDEOLOGIA POLITICA: Comunista. CLASIFICACION: .....

DATOS COMPLEMENTARIOS: ..... (Est. Civil / ~~109594~~ / Conyuge / Hijos)

..... (Otros familiares)

Fecha	Documentos	071635 ANTECEDENTES A REGISTRAR
1971.	Lista 2001 FLORIDA	Candidato en el 1er.Suplente del 1¼ Titular a la Junta Departamental, en las listas del P.Comunista para las elecciones de 1971. "PP".- 24/7/78-Se contestó por Mem.(A) No. 2534 para el Consejo del Niño.-(U)

071636-S

P1

JUNTA DE COMANDANTES EN JEFE

S. I. D.

Dep. I Secc. I

Sub Secc. A/N

Ficha Nro. _____ Confec. 30.3.79

GOMEZ FERNANDEZ de GARCIA María Ofelia

Apellidos Nombres

DOCUMENTOS: C/C B.L.B. 25522 C/I. .....

Serie Nro. Nro. Dpto.

OTROS DOC. .....

Pasaporte Lib. Enrol. etc.

NACIMIENTO: .....

Fecha Lugar

DOMICILIO: .....

Calle Nro. Teléf. Ciudad o Localidad

PROFESION U OCUPACION: .....

LUGAR: ..... CARGO: .....

IDEOLOGIA POLITICA: ..... CLASIFICACION: .....

DATOS COMPLEMENTARIOS: .....

Est. Civil ~~109595~~ Cónyuge Hijos

.....

Otros familiares

F2

Fecha	Documentos	071636 ANTECEDENTES A REGISTRAR
7.11.78	D.1513	-- Delegado de Mesa por las listas 77,177,700,988,1811,4190, 7000,9988,11811 en las elecciones nacionales del año 1971 por el Departamento de Montevideo .- Circuito N° 1750 (Inf. Corte Electoral).- (Pág. N° 0279) (Y)
7.6.82		- Se hizo Memo (A) No.1197/82 para la 2da.Div. del E.M.G.A. (SS)-

071037-3

91

JUNTA DE COMANDANTES EN JEFE

S. I. D.

Dep. I Secc. I

Sub Secc. A/N

Ficha No. ..... Confec 13.6.83

GOMEZ GOMEZ ..... María Purificación .....
Apellidos Nombres

DOCUMENTOS: C/C. ..... **C/I.** 1.593.015-7 .....
Serie No. No. Dpto.

OTROS DOC. .....
Pasaporte Lib. Enrol. etc.

NACIMIENTO: 57 años (1983) ..... Española .....
Fecha Lugar

DOMICILIO: .....
Calle No. Teléf. Ciudad o Localidad

PROFESIÓN U OCUPACIÓN: Directora .....

LUGAR: Colegio Teresiano de Rivera **CARGO:** .....

IDEOLOGÍA POLÍTICA: ..... **CLASIFICACIÓN:** .....

DATOS COMPLEMENTARIOS Soltera .....
Est. Civil Cónyuge Hijos

.....
Otros familiares

~~192012~~

FECHA	DOCUMENTOS	071637 ANTECEDENTES A REGISTRAR
11.6.83	27516/5 22 al 24	31.5.83 - En la fecha se establece que invitada por María Victorina HAMILTON, asistió a la reunión realizada en el Colegio Saleciano de Rivera el último domingo, la que sería aparentemente un encuentro de docentes católicos. Disertó una profesora brasileña la que invitó a integrarse a un Movimiento iniciado por Marcel DUCLAIRC, el que acciona con procedimientos similares a los utilizados por el M.L.N. y financiado por "Dialogo" -Cooperación, teniendo su sede en Francia. Con fecha 31.5.83 se le labra acta de interrogatorio en la que expresa que al no estar de acuerdo con dicho movimiento se retiró de la reunión junto con Susana BRUM y Celia FIGOLI. Eval: A-1 (00)

071638-1

P1

JUNTA DE COMANDANTES EN JEFE

S. I. D.

Dep. I Secc. I

Sub Secc. A/N

Ficha Nº ..... Confec. 7.7.82.

GOMEZ — Apellidos

María Socorro — Nombres

DOCUMENTOS: C/C. ..... C/I. .....
Ser'e Nº Nº Dpto.

OTROS DOC. .....
Pasaporte Lib. Enrol. etc.

NACIMIENTO: .....
Fecha Lugar

DOMICILIO: .....
Calle Nº Teléf. Ciudad o Localidad

PROFESION U OCUPACION: .....

LUGAR: ..... CARGO: .....

IDEOLOGIA POLITICA: ..... CLASIFICACION: .....

DATOS COMPLEMENTARIOS .....
Est. Civil Cónyuge Hijos

.....
Otros familiares

17894

Fecha	Documentos	071638 ANTECEDENTES A REGISTRAR	F2
13.5.82.	D.14818 P.C	16/VI/977; Fue presentada por Lidia Josefa LARRONDO FEBRIL para su afiliación al Partido Comunista, según material incautado a raíz de la detención de Rodney Arismendi el día 8/V/974.- Eval.B-2.-(FE)	

UNIFICADA CON 215574 (SI) 071639-9 A1

JUNTA DE COMANDANTES EN JEFE

S. I. D.

Dep. I Secc. I

Sub Secc. A/N

Ficha Nro. _____ Confec. 30.3.79

GOMEZ TRIAS (Apellidos) María Teresa (Nombres)

DOCUMENTOS: C/C B.R.A. 23798 (Serie / Nro.) C/I. ..... (Nro. / Dpto.)

OTROS DOC. ..... (Pasaporte / Lib. Enrol. / etc.)

NACIMIENTO: ..... (Fecha / Lugar)

DOMICILIO: ..... (Calle / Nro. / Teléf. / Ciudad o Localidad)

PROFESION U OCUPACION: .....

LUGAR: ..... CARGO: .....

IDEOLOGIA POLITICA: ..... CLASIFICACION: .....

DATOS COMPLEMENTARIOS: .....

Est. Civil ~~109597~~ Cónyuge Hijos

.....

Otros familiares

F2

Fecha	Documentos	071639 ANTECEDENTES A REGISTRAR
7.11.78	D.1513	-- Delegado de Mesa por las listas 77,177,700,988,1811,4190 7000,9988 , en las elecciones nacionales del año 1971 por el Departamento de **Montevideo** .- Circuito N° (Inf. Corte Electoral).- (Pág. N° 0279) (Y)

071640-7

JUNTA DE COMANDANTES EN JEFE

S. I. D.

Dep. I Secc. I

Sub Secc. A/N

Ficha Nro. ..... Confec. .....

GOMEZ de VIERA — Apellidos

María T.= — Nombres

DOCUMENTOS: C/C L.B.D. 2594 — Serie / Nro. C/I. ..... — Nro. / Dpto.

OTROS DOC. ..... — Pasaporte / Lib. Enrol. / etc.

NACIMIENTO: 44 años (1971) — Fecha / Lugar

DOMICILIO: Misiones y Letra "A".- — Calle / Nro. Teléf. Dpto. Tayaandí — Ciudad o Localidad

PROFESION U OCUPACION: Doméstica

LUGAR: ..... CARGO: .....

IDEOLOGIA POLITICA: ..... CLASIFICACION: .....

DATOS COMPLEMENTARIOS: .....

Est. Civil ~~109596~~ — Cónyuge — Hijos

Otros familiares

F2.

071640

Fecha	Documentos	ANTECEDENTES A REGISTRAR
26-5-76	D.0723	Afiliado al Partido Comunista con el Nro. 54.920, fecha ingreso: 20-5-71, presentado por José VIERA, Carlos MEDINA, seccional: Paysandú (Fco. Zapata).- Eval:B-1.- (M).-

J. C. J.

Dpto. 1

071640 F3

Apellidos GOMEZ de VIERA

Nombres María T.-

Documentos: AFILIADA AL PARTIDO COMUNISTA:

Ant. Secc.	A	B	C	D	E	G	V
	☐	☐	☐	☐	☐	☐	☐

Secreto

071640 ANTECEDENTES FG'

26-5-76 Doc. 0723 Eval: B-1 (M).0

Nro. Afiliado a54.920

Fecha Ingreso: 20-5-71 44 años

Documento: L.B.U. 2594

Domicilio: Misiones y Letra "A"

Profesión: Doméstica

Presentado por: José Viera y Carlos Medina

Seccional: Paysandú (Eco. Zapata).-

JUNTA DE COMANDANTES EN JEFE 071641-5 Dep. I Secc. I

Sub Sec. S/N

S. I. D. Ficha Nº ..... Confec. 19.11.81

CARRERA (1)

GOMEZ de BEARES — María Renée

Apellidos — Nombres

DOCUMENTOS: C/C ..... C/I. .....

Serie — Nº — Nº — Dpto.

OTROS DOC. .....

Pasaporte — Lib. Enrol. — etc.

NACIMIENTO: .....

Fecha — Lugar

DOMICILIO: .....

Calle — Nº — Teléf. — Ciudad o Localidad

Inspectora Supervisora (2)

PROFESION U OCUPACION: Inspectora de Zona Dist. Nº25

LUGAR: Inspec. de Educ. de Adultos (3) CARGO: .....

IDEOLOGIA POLITICA: ..... CLASIFICACION: .....

DATOS COMPLEMENTARIOS: .....

Est. Civil — Cónyuge — Hijos

64208

Otros familiares

Fecha	Documentos	071641 ANTECEDENTES A REGISTRAR FL
22.9.81	8088	-El día 24 de julio del corriente año la misma concurrió al centro de enseñanza Nº 129, a los efectos de constatar el hecho que la maestra Directora le había comunicado telefónicamente. El mismo establecía el deterioro de la Bandera Nacional mediantes cortes pequeños 7 u 8 próximos al extremo de las franjas. La causante aconsejó arreglar la cerradura de la vitrina que no funcionaba. Elevar el oficio correspondiente, que ya había redactado y adjuntar la denuncia policial.Posteriormente elevó un oficio a la Inspectora Departamental Sra. María del Carmen Amaral de Vázquez, en el que informa la existencia en un aula, de papeles con propaganda política. A su vez informa que el lunes 3 de agosto concurrió al local escolar, luego de haber oído el relato de la Mtra. Directora Sra. Teresita SUAREZ de LIMA, aconsejó: Dirigirse a los alumnos de todas las clases, recomendando no entrar al local escolar papeles de propaganda de ningún tipo:cine,reuniones,concursos,radiales y/o televisivos,propaganda política,etc. Deja constancia a su vez que no pudo ver ninguno de los papeles, ya que la Mtra. Directora los entregó en la Seccional Nº16, donde realizó la denuncia. Dió instrucción a la Mtra. Directora que en situación similar envíe en sobre cerrado los papeles reci-

Imp. Nacional 716/79 ///

FECHA	DOCUMENTOS	GOMEZ de BEARES, ANTECEDENTES A REGISTRAR 07 1014 Renée F3
		.../// **bidos y los entregue en la oficina para ser elevados a la Superioridad. Eval.: A-1.- (VL)**
11.3.83	0366/81 pág. 6	Por Circular Pro. 8 del CONAE de fecha 6.3.81, fue designada en caracter provisional y para actuar durante el año 1981, en el Departamento de Montevideo ~~XXXX~~ 3 como Inspector Supervisor de la Inspección de Educación de Adultos, tomando posesión de su cargo el día 10.3.81.-Indica del 1 al 3.-Eval A-1.-(GG)

SERVICIO DE INFORMACION DE DEFENSA

Dep. 1

071642-3

Fl

Confeccionado el 1.3.74.

V A R I O S

FOTO

Apellidos GOMEZ SEMILIOSA DE MARCERA

Nombres Maria Teresa

Fecha de Nacimiento 19.5.45.

Lugar de Nacimiento Montevideo

Est. Civil

Cred Cívica Céd. Identidad 1.041.651.

Otros Documentos P.P. 111.185.

Ocupación Labores.

Padre Francisco

Madre Ofelia

Domicilio Constituyente 1436. Ciudad

Otros datos

64215

Imp. CHIESA Hnos. Ltda. 10.000 - 12 - 73

F2

FICHA COMPLEMENTARIA

DOCUMENTO		071642 ANTECEDENTES
Fecha	Origen	
7.1.74.	Dec. 4537 (Ev. A.1)	_Arribó al Aeropuerto Nal.de Carrasco el día 3 de novi_ enbre de 1973,procedente de S.de Chile,vía S.A.S. ..(W

[redacted] UNIFICADA CON 215574 (SI) 071643-1

NOMBRE GOMEZ TRIAS, MARIA TERESA Nº 1

FECHA	ORIGEN	ANTECEDENTES

VARIOS

23.07.82 F1

JUNTA DE COMANDANTES EN JEFE
S. I. D.

071644-9

Dep. I Secc. I

Sub. Secc. A/N

Ficha N.º ..... Confec. .....

GOMEZ SEMPER (Apellidos) María Victoria (Nombres)

DOCUMENTOS: C/C ..... (Serie / N.º) C/I. ..... (N.º / Dpto.)

OTROS DOC. ..... (Pasaporte / Lib. Enrol. / etc.)

NACIMIENTO: ..... (Fecha / Lugar)

DOMICILIO: ..... (Calle / N.º / Teléf. / Ciudad o Localidad)

PROFESION U OCUPACION: .....

LUGAR: ..... CARGO: .....

IDEOLOGIA POLITICA: ..... CLASIFICACION: .....

DATOS COMPLEMENTARIOS: ..... (Est.Civil / Cónyuge / Hijos)

..... (Otros: familiares)

172090

Fecha	Documentos	071644 ANTECEDENTES A REGISTRAR F2
07.07.82	16.660	El Ministerio de Relaciones Exteriores autoriza al Consulado Uruguayo en Buenos Aires a expedir o renovar pasaporte a nombre del causante.Eval.: A-1. Indica ( ) ( ) ( ) ( ) (LA) (GM).

SERVICIO DE INFORMACION
DE DEFENSA
Dep. 1

071645-6

F1

Confeccionado el 22.3.77

V A R I O S

FOTO

Apellidos GOMEZ CAMPONOVO

Nombres Mariana Panchita

Fecha de Nacimiento 22 años(1977)

Lugar de Nacimiento Uruguay

Est. Civil Soltera

Cred. Cívica ..... Céd. Identidad 1.361.240

Otros Documentos .....

Ocupación Maestra -Escuela Industrial -Las Piedras

Padre .....

Madre .....

Domicilio Calle "R" No. 3305 Ap. 211 Ciudad Parque Posadas

Otros datos .....

~~04216~~

CHIESA Hnos. Ltda. - 2.500 - 9/75

F2

FICHA COMPLEMENTARIA

071645

DOCUMENTO		ANTECEDENTES
Fecha	Origen	
28.1.77 PD. 7 a 7	66	25/1/77 -Detenida al haber concurrido a efectuar una denuncia de agresión y paralelamente se hacía entrega en una Seccional Policial de un bolso de su propiedad en el cual en el interior del mismo se halló el libro "Las venas abiertas de América Latina", de Eduardo Galeano. Indagada expresó que el mismo le fue prestado por María Stella Da Silva Odriozola, la que en varias oportunidades le ha prestado literatura.- (DD)
28.1.77 PD. 7 a 7	67	26.1.77 -Por disposición del JLI de 2do. Turno fue conducida a una audiencia con el Médico Forense como consecuencia de las lesiones leves que recibiera. Posteriormente recuperó la libertad.- (DD) 16/5/78- MEMO (A) 787/78 DPTO.3 DNII.-(W)

MINISTERIO DE DEFENSA NACIONAL

S. I. D.

071646-4

F1

Dep. I Secc. I

Sub-Secc. **A/N**

Ficha Nº ..... Confec. .....

GOMEZ — Apellidos

Mario — Nombres

DOCUMENTOS: C|C ..... Serie Nº ..... C|I ..... Nº ..... Dpto.

OTROS DOC.: ..... Pasaporte ..... Lib. Enrol. ..... etc.

NACIMIENTO: ..... Fecha ..... Lugar

DOMICILIO: (1) Gobernador Vigodet Calle 2570 Nº Ciudad Telef. ..... Ciudad o Localidad

PROFESION U OCUPACION: (2) Dirigente Gremial de FUNSA

LUGAR: ..... **CARGO** .....

IDEOLOGIA POLITICA (3) Comunista **CLASIFICACION** (4) Activista

DATOS COMPLEMENTARIOS ..... Est. Civil ~~109598~~ Conyuge Hijos

otros familiares

Ficha confeccionada en Montevideo el 24/XII/969.-

F2

FECHA	DOCUMENTOS	071646 ANTECEDENTES A REGISTRAR
1/X/68	B.15(1)/D.64	-Debido a una denuncia de hurto, fue hallanado su casiller del vestuario de la empresa; encontrándose varios boletínes de de la Agencia Noticiosa "Prensa Latina".- Indica ①/⑦

SERVICIO DE INFORMACION DE DEFENSA

Dep. 1

071647-2

Confeccionado el 27 MAR. 1976

F1

V A R I O S

FOTO

Apellidos GOMEZ

Nombres Mario

Fecha de Nacimiento

Lugar de Nacimiento

Est. Civil

Cred Cívica Céd. Identidad

Otros Documentos

Ocupación

Padre

Madre

Domicilio Ciudad Dpto. CA NELONES

Otros datos

64217

Imp. CHIESA Hnos. Ltda. 10.000 - 12 - 73

FICHA COMPLEMENTARIA

DOCUMENTO		071647 ANTECEDENTES
Fecha	Origen	
1971	Lista 988 F. A. PDC	Figura en el 43o.lugar a la Junta Dptal.del Dpto. de Canelones Sub-Lema "Frente de Canelones", para las elecciones nacionales del año en curso.- (I)

JUNTA DE COMANDANTES EN JEFE 071648-0 F1

S. I. D.

Dep. I Secc. I

Sub Secc. A/N

Ficha N.° Confec. 30/07/83

GOMEZ ..... Mario .....

Apellidos Nombres

DOCUMENTOS: C/C. ..... C/I. .....

Serie N.° N.° Dpto.

OTROS DOC. .....

Pasaporte Lib. Enrol. etc.

NACIMIENTO: .....

Fecha lugar

DOMICILIO: .....

Calle N.° Teléf. Ciudad o localidad

PROFESION U OCUPACION: .....

LUGAR: ..... CARGO: .....

IDEOLOGIA POLITICA: ..... CLASIFICACION: "P.C."

DATOS COMPLEMENTARIOS: .....

Est. Civil Cónyuge Hijos

.....

Otros familiares

194376

0716 48

F2

Fecha	Documentos	ANTECEDENTES A REGISTRAR
30/07/83	D.26314 Pág.2865	-1971/1978.En información referente al "P.C.", obtenida por el Dpto.III/S.I.D., en éste período, se establece: Integrante del Partido Comunista. Regional 4 (Secc.21a). Participante de la Conferencia Nacional del Partido Comunista, realizada el 1o. y 2 de Diciembre de 1972. EVAL.A-2 (P).-

MINISTERIO DE DEFENSA NACIONAL
S. I. D.

071649-8
30 ABR. 1979

Fl 6

Dep. I Secc. I
Sub - Secc. G
Ficha Nro. ____ Confec. ____

GOMEZ BERTIZ — Apellidos
MARIO — Nombres

DOCUMENTOS: C/C JDE:3447 (1) — Serie — Nro.
C/I. 2.584.478-2 SALTO (2) — Nro. — Dpto.

OTROS DOC. ____ Pasaporte — Lib. Enrol. — etc.

NACIMIENTO: 21/10/18 (3) — Fecha
SALTO (4) — Lugar

DOMICILIO: Artigas 1744 apto.8 (5) — Calle — Nro. — Teléf.
Salto (7) — Ciudad o Localidad

PROFESION U OCUPACION: Médico

LUGAR: Partido Nacional Nov.'82 (8) CARGO: Lacalle-Pons Etcheverry

IDEOLOGIA POLITICA: Izquierdista CLASIFICACION: CONVENCIONAL (9)

DATOS COMPLEMENTARIOS: soltero (6)
Est. Civil — Conyuge — Hijos

Otros familiares

F2

Fecha	Documentos	071649 ANTECEDENTES A REGISTRAR
7.1.75	3316	**Sindicado como izquierdista en el Departamento de Salto.- Evaluación C-4.-(E).-**
15.9.82	D. 19480	Figura en el 6o lugar de la lista JAM del Partido Nacional Fracción ORIBE SARAVIA HERRERA Dpto. de SALTO como candidato para integrar los Deliberantes Departamentales y Convenciones Nacionales en las Elecciones internas de los PP.PP. del 28 de Noviembre de 1982. (FE Y) Indica (1)
5.10.82	- - - - -	(6) Por Oficio N°. 862/82 el S.I.D. comunica a la Corte Electoral, que de acuerdo a las disposiciones vigentes, no existen objeciones para que el causante integre la lista de referencia. ( )
13/1/83	23691/033	Electo 3er. Suplente del Organo Deliberante Nacional del Partido Nacional por el Departamento de Salto Hoja de Votación J.A.17. de acuerdo al resultado de las Elecciones Internas de los Partidos Políticos habilitados, efectuadas el 28-XI-82. — Eval. A-1 (00). Indica - 7 al 9.
24-1-84	11541 / 82	- POSEE ANTECEDENTES EN EL C.C.N.A.E.
	PAG. 228	EVAL - A - 1 (1E) INDICA ( ) ( ) ( )

E3

Fecha	Documentos	ANTECEDENTES A REGISTRAR
23.5.84	33090/84	Integra en calidad de Titular el Organo Deliberante Departamental del Partido Nacional por el Departamento de Salto.- Eval.- (Aul) CKE)

Ficha confeccionada en Montevideo, el 21 de Julio de 1961.-

F1

MINISTERIO DE DEFENSA NACIONAL
S. I. D. 071650-6

Dep. I Secc. I
Sub-Secc. A/N
Ficha N.o..... Confec.....

GOMEZ DOMINGUEZ Mario.-
Apellidos Nombres

DOCUMENTOS: C/C. ACB 7504 C/I 1.179.726.-
Serie No. N.o Dpto.

OTROS DOC.-
Pasaporte Lib. Enrol. etc.

NACIMIENTO:
Fecha Lugar

DOMICILIO: K-24 1/2 CARRETERA AL SAUCE
Calle N.o Teléf, Ciudad o Localidad

PROFESION U OCUPACION: Radiotelegrafista

LUGAR: Servicio de Trasmisores CARGO:

IDEOLOGIA POLITICA Comunista CLASIFICACION Dirigente Sindical.-

DATOS COMPLEMENTARIOS
Est. Civil ~~109599~~ Conyuge Hijos

otros familiares

F2

Fecha	Documentos	071650 ANTECEDENTES A REGISTRAR
21-VII-1961.-	Inf.Div. Seg.	-Trabaja en la Sucursal Cordón del Servicio de Transmisiones. Miembro de la "Federación Nacional de Telecomunicaciones".- En la fecha reciente hizo circular por la Sala de Aparatos un Manifiesto de Adhesión al régimen de Fidel Castro en Cuba, regogiendo firmas de los simpatizantes.- -Frecuentemente lleva revistas rusas que lee y luego presta a sus compañeros de Oficina.- -Trabaja habitualmente de H. 1230 a H. 1800 con T cuarembó Paso de los Toros, Achar, Pampa, Cuatina, Minas de Corrales y Paso del Cerro.- -Es homosexual.-
Año 1961	BM.-IX/X	-Citado en pág. 25.-
VI-1964-XXXXX	76.-111.	Pertenece al primer turno de la Sala de Aparatos del Departamento Central Tráfico Telegráfico Interior y Exterior.
18-IX.-1963.-	Inf.A.C. No. 28.-	1)Informan que es delegado de la Federación del Telecomunicaciones.-
17-XII-1965	76-140.-	Es uno de los que transmitían las órdenes en el reciente conflicto que mantuviera esa gremial.- (Eval.F-6).-

F3

SERVICIO DE INFORMACION DE DEFENSA
Dep. I

071650

..... Sección "G"
Gremios
Ficha Nº 170

Nombres y Apellidos: GOMEZ DOMINGUEZ Mario

Fecha y Lugar Nac.: .....

Cred. Cív.: Serie ..... Nº ..... Ced. Identidad: .....

Otros documentos: .....
(Pasaporte - Libreta Enrolam. - etc.)

Domicilio: .....
(Ciudad o Localidad) (Calle) (Nº) (Teléf.)

Profesión: Funcionario del Estado

Cargo y Lugar: Telegrafista del Servicio de Transmisores

Ideol. Política: ..... Actuación: DIRIGENTE GREMIAL

Datos Complementarios: .....

Apreciación General: .....

2241

.....

Ficha confeccionada: MONTEVIDEO Julio 21 de 1961

Foto

Form. 4

FICHA COMPLEMENTARIA

Documento		071650 ANTECEDENTES
Fecha	**Origen**	
21/VII/961	Inf. Div. Seg.	- Trabaja en la sucursal cordón del Servicio de Transmisiones . Miembro de la "Federación Nacional de Telecomunicaciones". Trabaja habitualmente de 1230 a 1800 horas en Tacuarembó, Paso de los Toros, Achar, Pampa, Curtina, Minas de Corrales y Paso del Cerro. Es homosexual.-

MINISTERIO DE DEFENSA NACIONAL 071651-4

S. I. D.

Dep. I Secc. 1

Sub Secc. G

Ficha Nro. ..... Confec. .....

GOMEZ OVIEDO — Apellidos

Mario Guillermo — Nombres

DOCUMENTOS: C/C ..... Serie Nro. C/I. 719.538 Nro. Dpto.

OTROS DOC. ..... Pasaporte Lib. Enrol. etc.

NACIMIENTO: 43 años en 1975. — Fecha — Uruguay — Lugar

DOMICILIO: Emilio Andrson Nro. 693 — Calle — La Paz — Nro. — Dpto. de Canelones. — Teléf. — Ciudad o Localidad

PROFESION U OCUPACION: Func. Municipal.

LUGAR: ..... CARGO: .....

IDEOLOGIA POLITICA: ..... CLASIFICACION: .....

DATOS COMPLEMENTARIOS: .....

Est. Civil 37423 Cónyuge Hijos

.....

Otros familiares

FZ

Fecha	Documentos	071651 ANTECEDENTES A REGISTRAR
4.11.75 JPM PD	D. 1924 07.00 07.00	- Detenido el 30.10.75 conjuntamente con otras personas ya que se encontraban a la entrada del Palacio Municipal cobrando la cuota sindical de ADEOM. Interrogado manifes to: ser integrante de la Comisión Directiva de la Caja de Auxilio de la Dirección de Limpieza de la I.M.M. y que se hallaban cobrando la cuota mensual que asciende a N$ 1.00.- (SS)-
13.11.75 JPM PD	D.1963 07.00 a 07.00.-	- Recuperó su libertad el 31.11.75.- (SS)-

SERVICIO DE INTELIGENCIA
División I
(Seguridad)

MINISTERIO DE DEFENSA NACIONAL
SERVICIO DE INFORMACION DE DEFENSA
M/F
I.A. 07165272

F1

.....Sección
Act. Ant. Nac.
Ficha N.º ~~1586~~

Nombres y Apellidos: GOMEZ
Mario R.

VARIOS

Foto

Fecha de Nacimiento: .....

Lugar de Nacimiento: .....
(País - Ciudad o Localidad - etc.)

Cred. Civ.: Serie ..... N.º ..... Ced. Identidad: .....

Otros documentos: .....
(Pasaporte - Libreta Enrolam. - etc.)

Domicilio: .....
(Ciudad o Localidad) (Calle) (N.º) (Telef.)

Filiación
- Edad Aparente ..... Color del Cutis .....
- Color del Cabello ..... Estatura Aproximada .....
- Complexión ..... Aspecto Social .....
- Señas particulares .....
- .....

Ficha confeccionada en Montevideo el 14 de enero de 1966.-

~~64218~~

071652

F2

ACTIVIDADES

(1) Laborales: Profesión ..... Lugar de trabajo .....

Cargo ..... Antigüedad .....

Otras Actividades .....

.....

(2) Políticas: Ideología SOCIALISTA Actuación .....

Antecedentes .....

Antecedentes familiares .....

(3) Sociales: Estado Civil ..... Religión ..... Figuración .....

Grado Instrucción ..... Lugares que frecuenta .....

(4) Económicas: Situación ..... Capital aprox. ..... Vehículo .....
marca y N.o

Otros datos .....

Datos Complementarios .....

Apreciación Personal Gral. .....

.....

.....

GOMEZ: FICHA COMPLEMENTARIA Mario R.- f3

Documento		Antecedentes 071652
Fecha	Origen	
9-XII-65.-	42/6.- Eval.A.2(K).-	-Sindicado como elemento socialista y afiliado a este partido en la ciudad de Fray Bentos.-

SERVICIO DE INFORMACION DE DEFENSA
Dep. 1

Sección .....

MINISTERIO DE DEFENSA NACIONAL
SERVICIO DE INFORMACION DE DEFENSA
M / F

Ficha Nº ..... confeccionada el 9-II-66

I.U 07 1653-0

~~670~~ F1

FOTO

Apellidos GOMEZ CUENCA

Nombres Mario Raúl (a) "El Zorro".

Fecha de Nacimiento: 1935 22|11|34 (1)

Lugar de Nacimiento: 1ra. Sección de Montevideo.

Cred. Civ.: ..... Ced. Identidad: 791.012

Prontuario: ..... F. Censal: .....

Padre: .....

Madre: .....

Domicilio: Gobernador Vigodet 2570 Ciudad: Montevideo

Otros datos (Documentos y señas personales) casado

Dirigente de FUNSA.- Camionero

~~6429~~

FZ

FICHA COMPLEMENTARIA

DOCUMENTO Nº	FECHA	ORIGEN	071653 ANTECEDENTES
	11-XII-65 21-X-965.-	48/3 75/2166.	-Dirigente de FUNSA.Detenido en la Seccional 5a. con motivo de las Medidas Prontas de Seguridad.
	30-XII-965	19/21	-Oriental.Cédula de Identidad.791.012.Alias "El Zorro".Operario de FUNSA.Domiciliado en Gobernador Vigodet 2570.Nacido en Montevideo,en la 10a. Sección en 1935.Casado.Estatura:1m.70.Peso:92Kg. Color del cutis:Blanco.Está en la Sección calzado.Frecuenta el club "Albión" (del cual es socio) con sede en Timoteo Aparicio 4950.Casado con Nélida Acosta Pereira,oriental,de 30 años,tienen dos hijod:Nelson Willams de 6 años y Mario Richard de 3 años.-
	2/III/71	parte 61 J.P.M.	-Detenido por pegatina de carteles contrarios a la Intervención,firmados con la sigla R.O.E.Internado en el C.G.I.C.R.-
	25-3-82	10166/78) 91	INDICA (1).

JUNTA DE COMANDANTES EN JEFE

S. I. D.

071654-8

Pl (VW)

C/G Dep. I Secc. I

Sub Secc. ~~AZN~~

Ficha Nº ..... Confec. 16.3.83

GOMEZ GARCIA — Mario Tito

Apellidos — Nombres

DOCUMENTOS: C/C. B.B.A. 10886 C/I. 539.769 (Mont)

Serie Nº — Nº Dpto.

OTROS DOC. .....

Pasaporte — Lib. Enrol. — etc.

NACIMIENTO: 53 años (982)

Fecha — Lugar

DOMICILIO: F. Bentos 3876 Montevideo

Calle — Nº — Teléf. — Ciudad o Localidad

PROFESION U OCUPACION: Empleado

LUGAR: ..... **CARGO:** .....

IDEOLOGIA POLITICA: UNION CIVICA CUTARINO Nov/982 **CLASIFICACION:** CONVENCIONAL

DATOS COMPLEMENTARIOS CASADO

Est. Civil — Cónyuge — Hijos

.....

Otros familiares

~~189411~~

Fecha	Documentos	071654 ANTECEDENTES A REGISTRAR
13/I/83	23691/103	Electo 1º Suplente del Organo Deliberante Nacional del Partido Unión Cívica por el Departamento de Montevideo Hoja de Votación A.C.H. de acuerdo al resultado de las Elecciones Internas de los Partidos Políticos habilitados, efectuadas el 28-XI-82. — Eval. A-1 (BB).

...IO DE DEFENSA NACIONAL 071855-6

Uruguay(7)

CARGO

CLASIFICACION

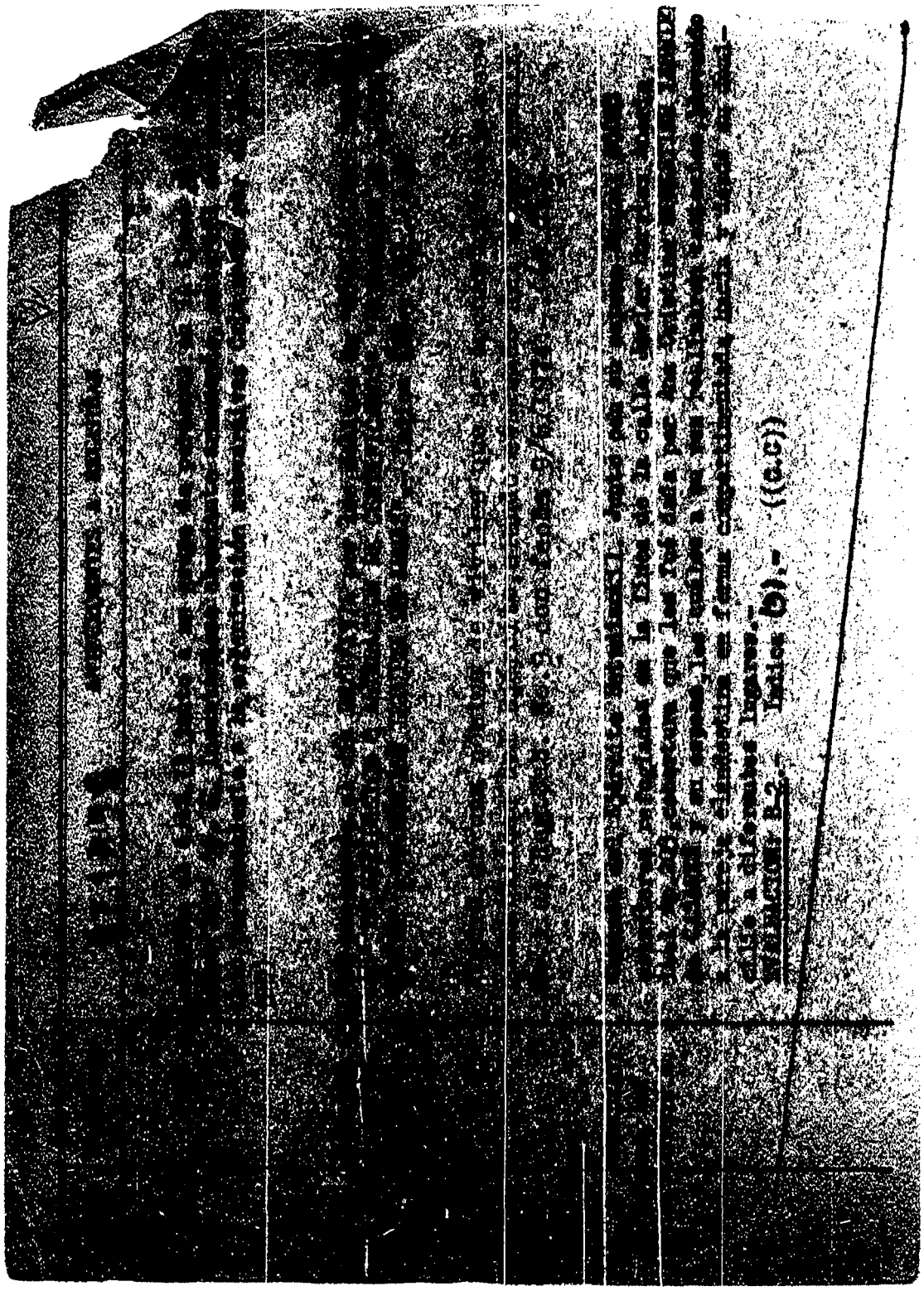

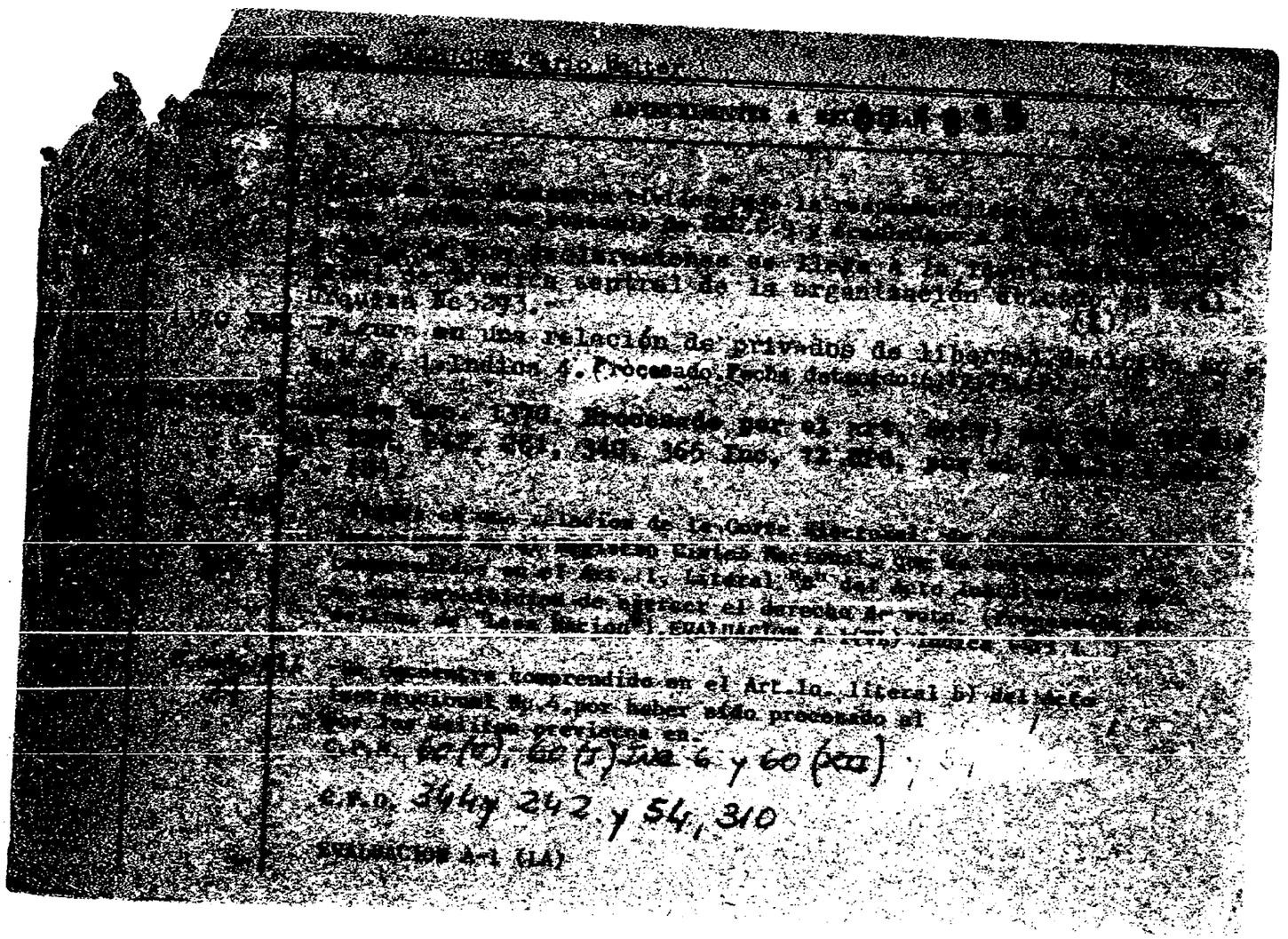

[illegible] Mario Walter

ANTECEDENTES A [illegible]

[illegible] la [illegible]
[illegible] de [illegible]
[illegible] se llega a la [illegible]
[illegible] de [illegible] central de la organización [illegible]
Urquiza Nº 3293.-

[illegible] Figura en una relación de privados de libertad [illegible]
[illegible] Indica 4. Procesado. Fecha detenido: [illegible]

[illegible] Procesado por el art. [illegible]
[illegible] 242, 261, 340, 365 Inc. 12 [illegible], por [illegible]

[illegible] en una relación de la Corte Electoral [illegible]
[illegible] Registro Cívico Nacional, [illegible]
[illegible] en el Art. 1, Literal "B" del Acto [illegible]
[illegible] de ejercer el derecho de voto. [illegible]
[illegible] "Lesa Nación". EVALUACION A-1 [illegible]

[illegible] Se encuentra comprendido en el Art. 1o. literal b) del Acto
Institucional Nº 4, por haber sido procesado al
por los delitos previstos en:
C.P.M. 60 (V), 60 (I) Inc. 6 y 60 (XII)
C.P.D. 344 y 242 y 54, 310

EVALUACION A-1 (LA)

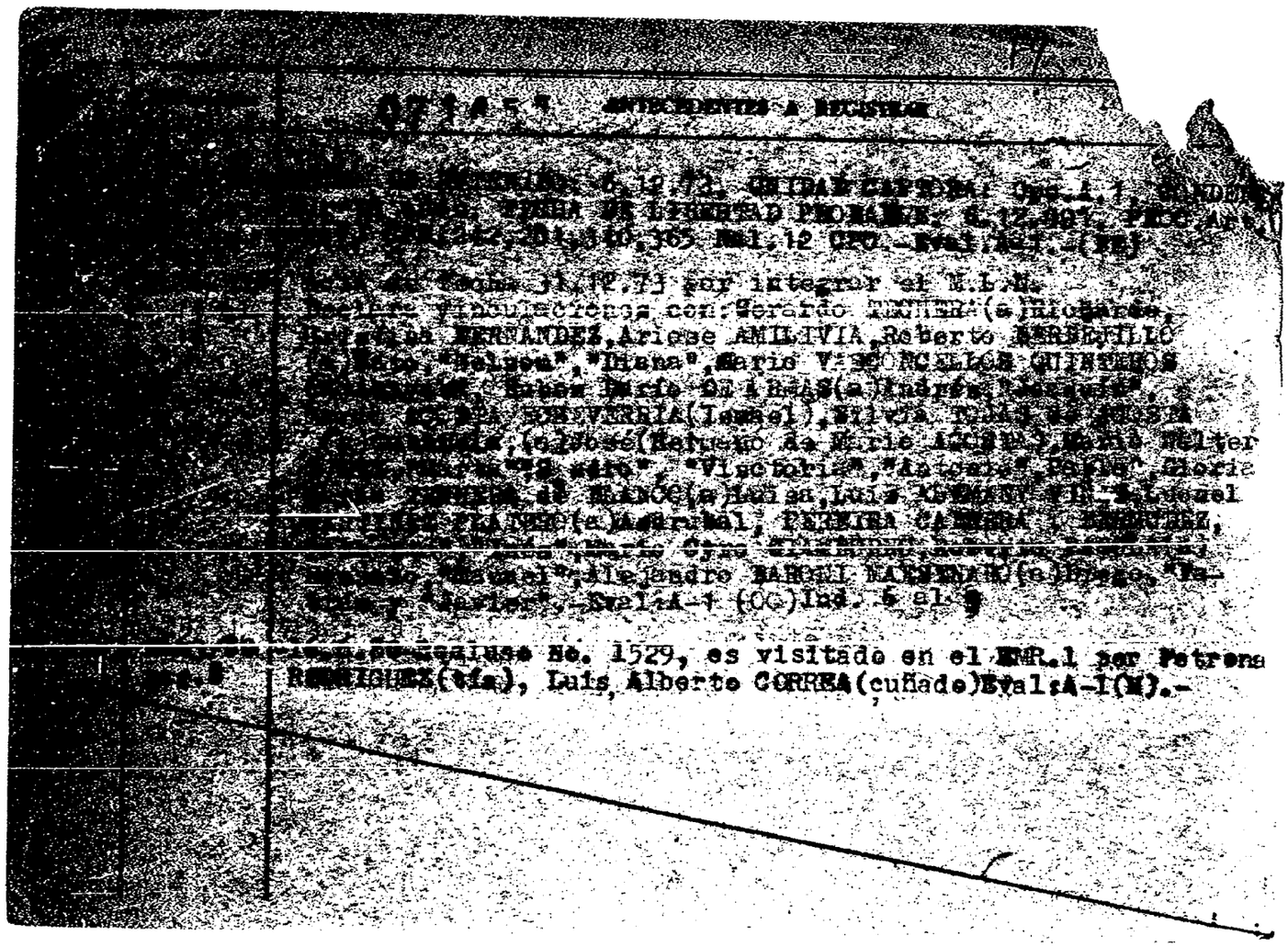

FECHA	DOCUMENTOS	GOMEZ RODRIGUEZ, Mario 07165 ANTECEDENTES A REGISTRAR Fs
14.5.83	24746/83	-03.03.83-Figura en una relación procedente de la P.M.E.de detenidos en el E.M.R.1.Detenido el 06.12.73.Perteneciente al M.L.N.-EVAL:A-1 (Q)
14.5.83	18378/82	-02.09.82-Ficha del E.M.R.1, establece:detenido el 06.12.73 liberado el 03.12.76.Procesado por:"Asociación subversiva falsificación y alteración de certificado".Perteneciente a Col.Ejerc.estudiantil, zona Montevideo, sector Militar, Grupo dirección, cargo tarea:responsable.-EVAL:B-2 (Q)
2.2.84	33347/014	**- 26.12.83 - Su hijo de nombre Leandro GOMEZ BUDES viajó al Uruguay desde Europa en un grupo de 151 niños "hijos de asilados".- EVAL.:A-1 (K)**
2.2.84		**-26.12.83 - Se confeccionó Memo (A) Nº2899/83 para DINARP y C-2 ES.AMA.CO..- (K)**

071856-3 A

SERVICIO DE INFORMACION
DE DEFENSA
Dep. 1

VARIOS

Confeccionado el 22.3.73.

FOTO

Apellidos G O M E Z

Nombres Marta

Fecha de Nacimiento

Lugar de Nacimiento

Est. Civil

Cred. Cívica Céd. Identidad

Otros Documentos

Ocupación

Padre

Madre

Domicilio Ciudad

Otros datos

64320

CHIESA Hnos. Ltda - 8.000 - 3 - 72

FICHA COMPLEMENTARIA

F2

DOCUMENTO		071650 ANTECEDENTES
Fecha	Origen	
1971.	Lista 808.	Candidato como 20º.titular a la Junta Electoral,por el el Dpto.de Colonia,sub.lema "Frente Colonense".- (W).
	7/3/78	-Se contesta Mem.(A) Nº4347/977 para Dpto.C-2/ESMACO.-

071657-1

P1

SERVICIO DE INFORMACION DE DEFENSA

Dep. 1

V A R I O S

Confeccionado el 16.11.71.

F O T O

Apellidos GOMEZ BRUNET

Nombres MARTA

Fecha de Nacimiento

Lugar de Nacimiento

Est. Civil

Cred. Cívica Céd. Identidad 1.621.645.

Otros Documentos

Ocupación

Padre

Madre

Domicilio Ciudad

Otros datos

~~6221~~

FICHA COMPLEMENTARIA

F2

DOCUMENTO		071657 ANTECEDENTES
Fecha	Origen	
8/10/71.	B.72.D.237.	Ocupó la Universidad de la República el 8/10/71, siendo desalojado a las 16.00 horas por la fuerza pública. (W).

071658-9 VARIOS

JUNTA DE COMANDANTES EN JEFE

S. I. D.

Dep. I Secc. I

Sub Secc. A/N

Ficha Nº ..... Confec. 2/7/82

GOMEZ HAEDO ALONSO de GRANUCCI Marta
Apellidos Nombres

DOCUMENTOS: C/C. AQB 5124 C/I. 1.373.597
Serie Nº Nº Dpto.

OTROS DOC. .....
Pasaporte Lib. Enrol. etc.

NACIMIENTO: 31/12/57 Montevideo
Fecha Lugar

DOMICILIO: Lauro Muller Nº 1769 Ap. 1001 Montevideo
Calle Nº Telef. Ciudad o Localidad

PROFESION U OCUPACION: Estudiante de Derecho

LUGAR: ..... CARGO: .....

IDEOLOGIA POLITICA: ..... CLASIFICACION: .....

DATOS COMPLEMENTARIOS Casada .....
Est. Civil Cónyuge Hijos

Padres: Alfredo y Mireya
Otros familiares

~~168200~~

Fecha	Documentos	071658 ANTECEDENTES A REGISTRAR FZ
C.H.C.P. Sec. 5a.	Fº 458/81 ADEO.	28/6/82 -En la fecha se contestó dicha Constancia sin anotaciones para INGRESO al Ministerio de Justicia.- DATOS DE LA D.I.I.: 15/5/81-Integrante de la Comisión Directiva del Centre "Baltasar Brum" de Investigación, quienes elevaron una solicitud ante la Jefatura de Policía de Montevideo, para realizar reuniones permanentes en su Sede Social. La misma no fue autorizada por "Contravenir lo expresado en el Considerando I) del acta Institucional Nº 1, así como en los Resultados del Decreto 464/973.-(U)

071659-F

JUNTA DE COMANDANTES EN JEFE
S. I. D.

Dep. I A.N. Secc. I

Sub Secc. A/N

Ficha N.º ..... Confec. 27.8.82

GOMEZ — Apellidos

Marta Santiago — Nombres

DOCUMENTOS: C/C ..... C/I. .....
Serie N.º N.º Dpto.

OTROS DOC. .....
Paseporte Lib. Enrol. etc.

NACIMIENTO: .....
Fecha Lugar

DOMICILIO: .....
Calle N.º Teléf. Ciudad o Localidad

PROFESION U OCUPACION: .....

LUGAR: ..... CARGO: .....

IDEOLOGIA POLITICA: ..... CLASIFICACION: .....

DATOS COMPLEMENTARIOS: .....
Est.Civil Cónyuge Hijos

.....
Otros familiares

~~177484~~

Fecha	Documentos	071AFO ANTECEDENTES A REGISTRAR FZ
08.1.76	Doc.0001	Afiliada al Partido Comunista con el Nro. 735, fecha de Ingreso:JUN/44, según material incautado a raíz de la detención de Rodney Tibaldo ARISMENDI.- Eval.B-2.-(FE)

J. C. J.
Dpto. 1

071659 F3

Apellidos GOMEZ

Nombres Marta Santiago

Documentos: Afil. al PC. No. 735

Ant, Secc.	A	B	C	D	E	G	V
	X						

Secreto

1659

ANTECEDENTES

F4

8.1.76 Doc. 0001 Eval. B-2.- (S).-

Fecha de Ingreso: Junio.944

Mdeo.-

071860-5 F1

SERVICIO DE INFORMACION DE DEFENSA

Dep. 1

V A R I O S

Confeccionado el 17/VIII/977

FOTO

Apellidos GOMEZ LEDESMA

Nombres MARTHA DELIA

Fecha de Nacimiento .....

Lugar de Nacimiento .....

Est. Civil .....

Cred. Cívica ..... Céd. Identidad .....

Otros Documentos .....

Ocupación .....

Padre .....

Madre .....

Domicilio ..... Ciudad .....

Otros datos: .....

~~64222~~

chiesa hnos. - 4 000 - 5/77

F2

FICHA COMPLEMENTARIA

DOCUMENTO		071660 ANTECEDENTES
Fecha	Origen	
20/V/977	D.0475 PME	-Figura en una nómina de privados de libertad en el Ambito del Ejército al 6/Agosto/976.Lugar de Reclusión: EMR No.1.(D.E.III).Eval.A-1.(P).-

071661-3

SERVICIO DE INFORMACION DE DEFENSA

Dep. 1

Confeccionado el 15 JUL. 1974

V A R I O S

FOTO

Apellidos GOMEZ MONTELONGO

Nombres Martha Nelly

Fecha de Nacimiento 29 años en 1973

Lugar de Nacimiento Uruguay

Est. Civil Casada

Cred Cívica ..... Céd. Identidad .....

Otros Documentos .....

Ocupación .....

Padre .....

Madre .....

Domicilio 25 de Mayo Nro. 729 Ciudad Pando.- CANELONES

Otros datos .....

64223

Imp. CHIESA Hnos. Ltda. 10.000 - 12 - 73

F2

FICHA COMPLEMENTARIA

DOCUMENTO		07166 ANTECEDENTES
Fecha	Origen	
30.X.73	Doc. 3756 PD) 00.07 DNII.-	- Fué detenida el día 24/X/73, al arribar en vuelo de Plúna procedente de Argentina a nuestro país. Se le incauto un revólver calibre 22 de procedencia Argentina.Posteriormente fué emplazada para una dependencia dela DNII.-(SS)

071662-1

F1

JUNTA DE COMANDANTES EN JEFE

S. I. D.

Dep. I Secc. I

Su[illegible] A/N

Ficha No. [illegible] Fec. 5.5.83

GOMEZ ..... Mary .....
Apellidos Nombres

DOCUMENTOS: C/C. ..... **C/I.** .....
Serie No. No. Dpto.

OTROS DOC. .....
Pasaporte Lib. Enrol. etc.

NACIMIENTO: .....
Fecha Lugar

DOMICILIO: .....
Calle No. Teléf. Ciudad o Localidad

PROFESIÓN U OCUPACIÓN: .....

LUGAR: ..... **CARGO:** .....

IDEOLOGÍA POLÍTICA: ..... **CLASIFICACIÓN:** .....

DATOS COMPLEMENTARIOS .....
Est. Civil Cónyuge Hijos

Amiga: del recl.ANTUNEZ Nulvio.- .....
Otros familiares

~~190532~~

FECHA	DOCUMENTOS	071662 ANTECEDENTES A REGISTRAR FZ
5.5.83	0663/80 pag.2	-16.6.80-Visita en el EMR.1 al recluso Nro. 021 ANTUNEZ NULVIO.Eval: A-1(M).-

MINISTERIO DE DEFENSA NACIONAL 071663-9

S. I. D.

Dep. 24 JUN. 1977 I

Sub Secc. G

Ficha Nro. ..... Confec. .....

MARTINEZ (1)
GOMEZ de SCARONE — Matilde Zulliaza (2)
Apellidos — Nombres

DOCUMENTOS: C/C BCA 32048 (3) C/I. 658.321.-
Serie Nro. Nro. Dpto.

OTROS DOC. .....
Pasaporte Lib. Enrol. etc.

NACIMIENTO: 4.1.42 (4) Maldonado
Fecha Lugar

DOMICILIO: Parque Posadas.-calle P 3831 Apto.407.-
Calle Ignacio Medina 3831 (4) Nro. Teléf. Ciudad o Localidad

PROFESION U OCUPACION: Funcionaria del Bando de Previsión Social.

LUGAR: ..... CARGO: .....

IDEOLOGIA POLITICA: ..... CLASIFICACION: .....

DATOS COMPLEMENTARIOS: .....
Est. Civil 3-1-44 Cónyuge Hijos

.....
Otros familiares

FZ

Fecha	Documentos	071663 ANTECEDENTES A REGISTRAR
12.3.76	-D.0328-	Integrante de la Comisión de Prensa y Propaganda de la Asociación de Promitentes Compradores del Parque Posadas.- Sindicada como haciendo proselitismo de izquierda.- Evaluación B-2. - (V)
28.12.78	-------	Solicita C.H.C.P. Nº 3495 Secc. 12a. Indica del (1) al (40).-qq-.

Foto de Frente	Foto de Perfil

No. Carp. .....

GOMEZ — MARTINEZ — Matilde
Apellido Paterno — Apellido Materno — Nombre(s)

Documentos C. C. B.C.A. - 32.048 C. I. 658.321

Domicilio Pque. Posadas - calle Ignacio Medina 3831 ap. 407 - Pº 4

Teléfono ..... Sección Policial .....

Lugar y Fecha de Nacimiento 4.1.1942

Profesión ..... Ocupación Jefe 1a. Dibujante

Otras actividades (de ADM. Y SERVS.)

Actuación DI.SE.DE. Nº 821

Ideología .....

Situación económica ..... Capital aprox. ..... Vehículo .....

Raza ..... Estatura ..... Peso ..... Color de cabello .....

Color de ojos ..... Complexión ..... Señas .....

Estado civil ..... Nombre del cónyuge .....

Nacionalidad del cónyuge ..... Nombre y edad de los hijos .....

Padre, Nombre ..... Nacionalidad .....

Madre, Nombre ..... Nacionalidad .....

Estudios .....

Otros datos .....

Fecha ingreso: 22.12.1960

N. de I. - 08-08 - 5.000 - 1/81
Central de Impresiones Ltda.

3097

OF. Nº.	FECHA	DESTINO	FA.	BIB.	OBS.:
113/80	2.10.80	D.I.I.	290	5	S/A

SERVICIO DE INFORMACION DE DEFENSA
Dep. 1

071664-7

Confeccionado el 16.2.72

Es 1

VARIOS

FOTO

Apellidos GOMEZ

Nombres MAXIMILIANO

Fecha de Nacimiento .....

Lugar de Nacimiento .....

Est. Civil .....

Cred. Cívica ..... Céd. Identidad .....

Otros Documentos .....

Ocupación .....

Padre .....

Madre .....

Domicilio ..... Ciudad .....

Otros datos .....

.....

8226

.....

Imp. B.M. y A. - 900 - XII - 1971.

FICHA COMPLEMENTARIA

DOCUMENTO		071664 ANTECEDENTES
Fecha	Origen	
11.1.72.	149	Se procedió a allanar su domicilio,por presumirse que era factiblie encontrarse (armas o material subersivo El procedimiento fue negativo. (W).

071665-4

751

JUNTA DE COMANDANTES EN JEFE

S. I. D.

Dep. I Secc. I

Sub Secc. A/N

Ficha Nro. _____ Confec. 29379

GOMEZ MUNIZ — Mercedes

Apellidos — Nombres

DOCUMENTOS: C/C B.U.A. 24763 C/I. _____

Serie Nro. — Nro. Dpto.

OTROS DOC. _____

Pasaporte — Lib. Enrol. — etc.

NACIMIENTO: _____

Fecha — Lugar

DOMICILIO: _____

Calle — Nro. — Teléf. — Ciudad o Localidad

PROFESION U OCUPACION: _____

LUGAR: _____ CARGO: _____

IDEOLOGIA POLITICA: _____ CLASIFICACION: _____

DATOS COMPLEMENTARIOS: _____

Est. Civil 109600 Cónyuge — Hijos

_____

Otros familiares

F. 2

Fecha	Documentos	071665 ANTECEDENTES A REGISTRAR
7.11.78	D.1513	-- Delegado de Mesa por las listas 700,988,7000,9988 , en las elecciones nacionales del año 1971 por el Departamento de Montevideo .- Circuito N° 2409 (Inf. Corte Electoral).- (Pág. N° 0279) (Y)

MINISTERIO DE DEFENSA NACIONAL
S. I. D.

071666-2

Dep. I Secc. I
Sub-Secc. G
Ficha Nº..... Confec 5/2/69

F 51

COMEZ Miguel
Apellidos Nombres

DOCUMENTOS: C/C ..... C/I .....
Serie No No Dpto.

OTROS DOC.: .....
Pasaporte Lib. Enrol. etc.

NACIMIENTO: .....
Fecha Lugar

DOMICILIO: .....
Calle No Telef. Ciudad o Localidad

PROFESION U OCUPACION: Profesor

LUGAR: ..... CARGO .....

IDEOLOGIA POLITICA ..... CLASIFICACION DIRIGENTE Asoc. Maestros de Lavalleja

DATOS COMPLEMENTARIOS .....
Est. Civil 3 7 4 5 Conyuge Hijos

.....
Otros familiares

52

FECHA	DOCUMENTOS	071666 ANTECEDENTES A REGISTRAR
15/9/65	75/1798	En calidad de Presidente de la "Soc. de Maestros de Lavalleja participó en la reuniónpromovida por la Gremial que preside.-
26-2-71	B.77.D.1 Ev.F-3.-	-Figura en una nómina de Profesores de Enseñanza Secundaria, del interior (Afiliados a la Gremial de Profesores de Montevideo y Federación Nacional de Profesores) vinculados a actividades de proselitismo y agitación subversiva o simpatizantes de las mismas, en los años 1965/66/67/68.- (M).-
7/4/77	D. 307	-Figura en una relación de profesores que serían de tendencia izquierdista,contenida en un folleto publicado por la Federación Nacional de Profesores de Enseñanza Secundaria,en ocasión de la elección de Consejeros,que se llevó a cabo en la ciudad de Salto,en los días 29 y 30 de Julio,entre los años 1969/1972.-(Eval.A-1)(LL).-
	4.12.78	Se contestó por MEM(A) No.3628/78 Of.Lab.Esmaco (Y) 20.4.81-MEMO(A)Nº 1863/80-OF.LAB.ESMACO.-qq-.

SERVICIO DE INTELIGENCIA
División I
(Seguridad)

MINISTERIO DE DEFENSA NACIONAL
SERVICIO DE INFORMACION DE DEFENSA
M/F
I.A. 071667

Sección
Act. Ant. Nac.
Ficha N.º 1581

Nombres y Apellidos: [illegible] Miguel

Fecha de Nacimiento:

Lugar de Nacimiento:
(País - Ciudad o Localidad - etc.)

Cred. Civ.: Serie ..... N.º ..... Ced. Identidad:

Otros documentos:
(Pasaporte - Libreta Enrolam. - etc.)

Foto

Domicilio: Florida (Ciudad o Localidad) Lavalleja (Calle) 665 (N.º) (Telef.)

Filiación
- Edad Aparente ..... Color del Cutis
- Color del Cabello ..... Estatura Aproximada
- Complexión ..... Aspecto Social
- Señas particulares

Ficha confeccionada en Montevideo el 27 de Diciembre de 1965.-

103001

071667

ACTIVIDADES

(1) Laborales: Profesión ..... Lugar de trabajo .....

Cargo ..... Antigüedad .....

Otras Actividades .....

.....

(2) Políticas: Ideología ..... Actuación .....

Antecedentes .....

Antecedentes familiares .....

(3) Sociales: Estado Civil ..... Religión ..... Figuración .....

Grado Instrucción ..... Lugares que frecuenta .....

(4) Económicas: Situación ..... Capital aprox. ..... Vehículo .....
marca y N.o

Otros datos .....

Datos Complementarios .....

Apreciación Personal Gral. .....

.....

.....

Nombre FICHA COMPLEMENTARIA Miguel A. 937

Documento		071667 Antecedentes
Fecha	Origen	
29/X/965.	19/19.-. 57/5.	-Al ser detenido por la Policía de Florida, JOSE MARIA LATTORE, de acuerdo con las Medidas Prontas de Seguridad, por escribir en las paredes leyendas contra las mismas, se le encontró en el bolsillo, un carnet de afiliación al Partido Comunista perteneciente al reseñado.- Domiciliado en la ciudad de Florida, calle Lavalleja Nº665.-
21-VI-966	B-19-D-10.	-En este documento figura su nombre sindicándosele como afiliado al Frente Izquierda de Liberación (F. I.de L.), de la ciudad de Florida.- 20.4.81-MEMO(A)Nº 1863/80-OF.LAB.ES.MA.CO.-qq-.

...RVICIO DE INTELIGENCIA
División I
(Seguridad)

MINISTERIO DE DEFENSA NACIONAL
SERVICIO DE INFORMACION DE DEFENSA

M/F

I.A. nº 071668-8

Sección «A»
Act. Ant. Nac.
Ficha Nº 0743.

Nombres y Apellidos: GOMEZ, Miguel ó ... Miguel SILVA

Foto

Fecha de Nacimiento: .....

Lugar de Nacimiento: ..... (País - Ciudad o Localidad - etc.)

Cred. Civ.: Serie ..... N.º ..... Ced. Identidad: .....

Otros documentos: ..... (Pasaporte - Libreta Enrolam. - etc.).

Domicilio: MALDONADO.- Mariano Soler 980 ..... (Ciudad o Localidad) (Calle) (N.º) (Telef.)

Filiación:
- Edad Aparente ..... Color del Cutis .....
- Color del Cabello ..... Estatura Aproximada .....
- Complexión ..... Aspecto Social .....
- Señas particulares .....

~~102604~~

Ficha confeccionada en Montevideo el 20 de marzo de 1963.

071666

292

ACTIVIDADES

(1) Laborales: Profesión Carpintero ~~8~~ Comentarista deportivo Lugar de trabajo .....

Cargo de la Radio de San Carlos Antigüedad .....

Otras Actividades .....

.....

(2) Políticas: Ideología Comunista Actuación I.C. (1)

Antecedentes 2do.titular ala Junta Dptal.de Maldonado por FIDEL en las elecciones de noviembre de 1962.

Antecedentes familiares .....

(3) Sociales: Estado Civil ..... Religión ..... Figuración .....

Grado Instrucción ..... Lugares que frecuenta .....

(4) Económicas: Situación ..... Capital aprox. ..... Vehículo marca y N.o

Otros datos .....

Datos Complementarios .....

Apreciación Personal Gral. .....

.....

.....

GOMEZ FICHA COMPLEMENTARIA MIGUEL 253

Documento		071668 Antecedentes
Fecha	Origen	
Año 1962.-	BM.-VII/VIII	-Citado en página 1,18.-
10-X-964	B-75(1)D-528 El Popular.-	Hizo de claraciones para este diario con motivo de la inaguración del local Central del FIDEL en Maldonado, expresando qu el frente ayudará a unir el pensamiento disperso por soluciones y cambios que el país necesita.-
Año 1966.	Lista "FIDEL" Maldonado. 1001, 2001 y 4001.-	Figura como 5o.Titular a la Junta Departamental - de Maldonado, en las listas del "Frente Izquierdo de Liberación" en las Elecciones Nacionales del corriente año.-
Año 1967.	B.77.-D.167.	Figura en una relación de personas comunistas del Depto de Maldonado.-
01.8.83	Doc.26314 Fag.2340	-1971-78: En información referente al P.C. obtenid por el D to.III/SID, en éste período se establece que el causante participa en la Conferencia Nacional del Partido llevada a cabo entre los días 1º y 2 DIC/972. por Maldonado Cabe destacar que el causante figura como anulado en la planilla original del P.C.Eval:A-2.(SM) Indica (1)

FICHA COMPLEMENTARIA

154

Documento		071668 Antecedentes
Fecha	Origen	

SERVICIO DE INFORMACION
DE DEFENSA
Dep. I

071668

055

..... Sección
Act. Ant. Nac.
Ficha Nº ~~1.702~~

Nombres y Apellidos: GOMEZ Soler, Miguel

Fecha de Nacimiento: .....

Lugar de Nacimiento: .....
(País - Ciudad o Localidad - etc.)

Cred. Cív.: Serie ..... Nº ..... Ced. Identidad: .....

Otros documentos: .....
(Pasaporte — Libreta Enrolam. — etc.)

FOTO

Domicilio: San Carlos -Maldonado. Soler y Pedro Agorrody. .....
(Ciudad o Localidad) (Calle) Nº Teléf

Filiación

Edad aparente ..... Color del Cutis .....

Color del Cabello ..... Estatura Aproximada .....

Complexión ..... Aspecto Social .....

Señas particulares .....

.....

Ficha confeccionada en Montevideo el 27 de marzo de 1967.-

Fórm. 1

071888

356

ACTIVIDADES

(1) **Laborales:** Profesión ..... Lugar de trabajo .....

Cargo ..... Antigüedad .....

Otras Actividades .....

.....

(2) **Políticas:** Ideología ..... Actuación .....

Antecedentes .....

Antecedentes familiares .....

(3) **Sociales:** Estado Civil ..... Religión ..... Figuración .....

Grado Instrucción ..... Lugares que frecuenta .....

(4) **Económicas:** Situación ..... Capital aprox. ..... Vehículo .....
marca y Nº

Otros datos .....

Datos Complementarios .....

Apreciación Personal Gral. .....

.....

.....

GOMEZ, Soler Miguel

FICHA COMPLEMENTARIA

F 7

Documento		071668 ANTECEDENTES
Fecha	Origen	
12-XI-965.	73-(3)-3.-	-Figura en una relación de personas a las cuales se les sindica como elementos fidelistas.Comisaría Seccional 2da,, San Carlos del Dpto.Maldonado Domiciliado en Soler y Pedro Agorrody.-
16-VIII-68	59/14	-Detenido durante una reunión clandestina de elementos de izquierda,en el domicilio del Escribano Adalberto Gonzalez sito en Treinta y Tres 775 de San Carlos Dpto.de Maldonado.En la oportunidad se dijo que el motivo era formar el "Movimiento de la Libertad y Soberanía"habiendo concurrido delegaciones de Maldonado,Punta del Este y Montevideo.-
15/XI/1968	B.64(1)/D.12	-Adherente a la convocatoria para una Asamblea en la Sociedad "Unión", para constituir el Comité local del Movimiento por la Defensa de las Libertades y la Soberanía.-
2/IX/1968	B.64(1)/D.7	-Detenido al salir de la casa del escribano Adalberto González, en San Carlos, después de realizarse una reunión con el fin de formar el Movimiento de Defensa de las Libertades y la Soberanía.- Luego de prestar declaraciones fue puesto en libertad.-
1971.Lista 2001.Frente Amplio.Maldonado?		Figura en el 1º,lugar suplente del 2º,titular a la Junta Departamental de Maldonado e n las elecciones Nacionales del año 1971.(MM)

Fórm. 2

Fecha de confeccionado 15-5-972 071669-6 FE 831

MINISTERIO DE DEFENSA NACIONAL
S. I. D.

Dep. I Secc. I
Sub-Secc. A/N
Ficha Nro. ..... Confec. .....

GOMEZ ALONSO ..... Miguel .....
Apellidos Nombres

DOCUMENTOS: C/C. ..... C/I. .....
Serie Nro. Nro. Dpto.

OTROS DOC. .....
Pasaporte Lib. Enrol. etc.

NACIMIENTO: .....
Fecha Lugar

DOMICILIO: .....
Calle Nro. Teléf. Ciudad o Localidad

PROFESION U OCUPACION: .....

LUGAR: ..... CARGO: .....

IDEOLOGIA POLITICA: ..... CLASIFICACION: .....

DATOS COMPLEMENTARIOS: .....
Est. Civil Conyuge Hijos

~~136958~~

.....
Otros familiares

Fecha	Documentos	071669 ANTECEDENTES A REGISTRAR
13-10-71	15-162	Persona simpatizante de sediciosos,que actúa en el Liceo No.4(JUAN ZORRILLA DE SAN MARTIN),(NN)

071670-4

P E

MINISTERIO DE DEFENSA NACIONAL
S. I. D.

Secc. I
Sub-Secc. A/N
Ficha Nro. ..... Confec. 5/IV/72

GOMEZ PONS ..... Miguel .....
Apellidos Nombres

DOCUMENTOS: C/C. ..... C/I. .....
Serie Nro. Nro. Dpto.

OTROS DOC. .....
Pasaporte Lib. Enrol. etc.

NACIMIENTO: .....
Fecha Lugar

DOMICILIO: .....
Calle Nro. Teléf. Ciudad o Localidad

PROFESION U OCUPACION: .....

LUGAR: ..... CARGO: .....

IDEOLOGIA POLITICA: ..... CLASIFICACION: .....

DATOS COMPLEMENTARIOS: .....
Est. Civil Conyuge Hijos

~~136954~~

.....
Otros familiares

Fecha	Documentos	071670 ANTECEDENTES A REGISTRAR
Nov. 1971	LISTA 700	- Candidato en el 8vo. lugar para las Cámara de Representantes por el sub lema "Patría Grande" del F.A. pa ra las elecciones de Nov de 1971. (FF)

071071-2 E.

Fs 1

JUNTA DE COMANDANTES EN JEFE

S. I. D.

Dep. I Secc. I

Fic

(5)

GOMEZ PEREZ de VOITURET — Teresa
Apellidos — Nombres

DOCUMENTOS: C/C ..... C/I. 1.044.814 (1)
Serie — Nº — Nº — Dpto.

OTROS DOC. .....
Pasaporte — Lib. Enrol. — etc.

NACIMIENTO: 27 años en 1973 — Uruguay
Fha — Lugar

DOMICILIO: Dalmiro Costa 4626
Calle — Nº — Teléf.

Teresa Gómez Pérez de Voituret

PROFESION U OCUPACION: Dr. en Medicina(4) Estudiante de Medicina y Practicante -Interna (Hosp. Maciel) (2)

LUGAR: Sanatorio Saint Bois — CARGO: .....

IDEOLOGIA POLITICA: Hospital de Clínicas (7) — CLASIFICACION: 143488

DATOS COMPLEMENTARIOS: Casada (5) Soltera (3) — Jorge VOITURET(6)
Est. Civil — Cónyuge — Hijos

Madre: María Dolores PEREZ (8) — Hermana: Carmen — Cunado: Jorge Quiñones(9)
Otros familiares

Fecha	Documentos	071971 ANTECEDENTES A REGISTRAR 1 de 2
25.8.73 PD.00.00	J.P.M. a 24.00	- Al ser indagada su hermana Rosa, sobre la camioneta mat. 103-777(la que es utilizada para realizar volanteadas subversivas), expresa que quién la usa con más frecuencia es ésta, siendo propietario del vehículo su padre.- (DD)
28.8.73 PD.00.00	J.P.M. a 24.00	- Detenido en averiguación; recuperando la libertad posteriormente por Orden Superior.- Indica (1) al (3).- (DD)
7.5.81.	3569 (Rég. 20/26)	- Figura en una relación de Movimientos de Recluídos al 31.3.81; MOVIMIENTO: Baja Gpo. A. 1 Alta EMR 2; FECHA: 25.3.81; CAUSA: Trasladado; JUEZ: J.M.I. 3er. T.; FECHA DE DETENIDO: 28.11.80; ANTECEDENTES: P. 23.3.81; "PF" Art. 60 (V) CPM.- (GG)
	12.6.81	- Se contestó Memo NO. 029/81 para la Ca. C/Inf. del E.-(MM
24.06.81	5174 PRENSA "LA MAÑANA"	- 23.06.981. Procesada y remitida por los delitos previstos en el Art. 60(V), 60(I) numeral 6o. y 60 (XII)del Código Penal Militar; "Asociación Subversiva y atentado a la Constitución en el grado de Conspiración seguida de actos preparatorios".- Indica (4) al (5).- (Q)

Imp. Nacional 716/79

FECHA	DOCUMENTOS	GOMEZ PEREZ de Fs 3 ANTECEDENTES A REGISTRAR 07 1971 VOITURET, Teresa
14.5.81	3854	-En declaraciones realizadas en "Radio Berlín" por el Movimiento Justicia y Paz" de San Pablo, se habla de una campaña de liberación para la causante; detenida en el Aeropuerto de Carrasco, proveniente de Buenos Aires; donde había llegado para hacer tratativas para la liberación de su esposo, quién lleva 8 años de prisión.(Q)
12.5.81	3744 "Jornal Do Brasil" de 6.5.81 Pág.9	-El 20.11.80 se entrevistó en Buenos Aires con el ganador del Premio Nobel de Paz, Adolfo ESQUIVEL, con el fin de solicitarle apoyo para la creación de una Comisión de Derechos Humanos en el Uruguay. Asimismo informa que el 27.11.80, en oportunidad de su regreso al país fue detenida, habiendo sido conducida en primera instancia al Cuartel de La Paloma, actualmente se la sindica como detenida en el Penal de Punta Rieles. El Movimiento Justicia, Paz y Derechos Humanos solicitó a Adolfo ESQUIVEL que lidere una campaña internacional a favor de su liberación. Indica (5) y (6). (TT).-
06.07.81	5647	- Indica lo mismo que el Documento 5174/81.- EVAL A-1.- (Q)
C.H.C.P.No.4648/81 PERMANENCIA -MDEO.		-25/8/73-En la fecha fue detenida por personal del D-6 de la DNII, al recibir una información de que en la camioneta matrícula No. 103.777 de su propiedad se realizaban volanteadas de carácter subversivos. Interrogada manifestó que la misma la utiliza para ir a trabajar y de recreo con la familia, como así también para mandados para proveer la Pizzería que posee su padre en la Avda. 18 de Julio No. 1856 negando terminantemente haber realizado volanteadas desde el rodado. Fue puesta

	DOCUMENTOS	071071 ANTECEDENTES A REGISTRAR Fs 4
		en libertad por orden superior.- "EL DIA" del 19/11/78 Pag. 16. Participa del sepelio de D. Luis Angel CAMPALANS, junto a otros izquierdistas.- 24/8/81-Se contesto Constancia para PERMANENCIA en el Hospital de Clínicas.-(U)
14.10.81.		- Se hizo Memo (A) 1619/81 para la O.C.I.P.(SS)-
13.10.81	Doc.8596	-Es mencionada en el "Boletín" del "Comité de familiares de presos Políticos Uruguayo" del mes de Octubre, como una de las prisioneras que reviste un estado grave, a quién no se le ha brinda el tratamiento y los cuidados necesarios que su salud requiere, por tal causa ha tenido que ser internada varias veces en el Hospital Militar. Eval.: A-1 (AN)
26.12.81	D.10619	Visita en el E.M.R. No.1 a su esposo, Recluso No. 1844: Jorge VOITURET.- Eval.A-1.-(FE) Indica (7)
29.06.81	Doc. 5303	*Se ha solicitado a PEREZ ESQUIVEL, Adolfo, ganador del Premio Nobel de la Paz, año 1980, su colaboración para que apoye una campaña internacional para pedir la libertad de la causante, que se encuentra detenida en el Penal de Punta de Rieles. Eval.: A-2 (Jornal Do Brasil de 06.05.81. Pág. 9). (AN)

MIENTOS	071071 ANTECEDENTES A REGISTRAR FS5	
	1366	-Figura en una relación de personas que ocupan cargos públicos y que visitan con regularidad a reclusos internados en el E.M.I,R. 1. -EVALUACION A-1.-(GM) (LA). Indica ( ) ( ) ( ) ( ) ( ) ( ).
7.7.82	16624	-"ZERO HORA".06.MAY.981/ Detenida a su regreso de Bs, Aires, luego de entrevistarse con el premio nóbel de la Paz,Adolfo PEREZ ESQUIVEL,Tal entrevista consistió en un pedido por parte de la causante para que PEREZ ESQUIVEL intercediera por los "presos políticos" en uruguay, Según el mencionado diario brasilero, la "detención" se llevó a cabo en el aeropuerto internacional de Carrasco, donde fué interceptada por dos personas vestidas de civil.-Eval.A-1.(TJ)
3.3.83	0036/81 Pag.20	-En Consolidado de P.M.E. de fecha 30.11.80, figura como: Detenido el 28,11.80 en el Gpo.A.1 por presunta vinculación.-Eval:A-1.-(GG)
16/3/83	4 93/80	Indica idem doc.:3744/81 y doc.:16624.EvAL: .(MN)
17.3.83	1163/80	-Según Oficio 801/D-I/80 de fecha 27.12.80 enviado para el Ministerio de Relaciones Exteriores se informa que el causante fue sometido a la Justicia competente por intervenir en la organización de un plan con el fin de reactivar la organización Subversiva M.L.N.. El mencionado plan fue planiado por TETTI IZQUIERDO; conjuntamente con PEREIRA

...///

FECHA	DOCUMENTOS	071071 ANTECEDENTES A/ REGISTRAR Fs 6
	///...	MALANOTTI, Orlando y GYURKOVITZ HERBON, Conrado, del EMR 1.-El causante prestó colaboración desde rior del Penal junto conStella GONZALEZ VIDAL; Dic[illegible] RAMIREZ ROSAS; Guillermo DERMIT BARBATO; Eduardo PIÑEYRO LEIS; y Ricardo INFANTE CAMINAL.-Eval A-1.-(GG)
11.4.83	25611/83	"BOLETIN FFPU" ENE/983: Le menciona como unos de los tan[illegible]1 tos familiares que fueron secuestrados en el mes de NOV/80 el causante cumple condenas de hasta 5 y 6 años, según es- te boletín " por el solo hecho de haber estado junto a su ser querido, defendiendo la vida y la libertad, bregando la libertad del hombre?.-Eval.A 1.-(FE)
12.4.83	24324/83	FECHA DE DETENIDA: 28.11.80. UNIDAD CAPTORA: Gpo.A.1. Art. 60(V)CPM.-Eval.A-1.-(FE)
29.4.83	0470/80 Pág.7	Indica Idem al Documento Nº10619.-Eval:A-1(AD)
12.5.83.	26592/02	6/5/83reSu madre mantiene contactos con la "L.V." Marvis BENTANCOR.-[illegible] Familiares de la causante realizaron comentarios sobre la propuesta de amnistía realizada en la Convención del Partido Colorado.-Eval.A-1.- Indica (8).-(FE)

	DOCUMENTOS	GOMEZ PEREZ, Teresa ANTECEDENTES A REGISTRAR 071674 57
14.5.83	27460/83	-03.03.83-Figura en una relación procedente de la P.M.E.de detenidos en el E.M.R.2.Detenido el 28.11.80.Perteneciente al M.L.N. SEISPUNTISTA.-EVAL:A-1 (Q)
2.683	27151/01	"RADIO BERLIN" 24/5/83: En su audición de la fecha informa que al finalizar la visita de los Reyes de España, el Ministerio de Relaciones Exteriores informó que el gobierno español realiza gestiones de liberación de 11 ciudadanos españoles entre ellos el causante.-Eval.B-2.-(FE)
	6*6.83	Memo(A)Nº1165/83 para el C-2 ESMACO.(i).-
6.7.83	28115/83 Pág. 001	- 23.5.83 - El causante figura entre los once españoles detenidos en nuestro país que el Ministerio de Asuntos Exteriores Español realiza gestiones para su liberación dentro de los límites de la doctrina de no injerencia en los asuntos internos de otros países.- Eval: A-1.- (AA).-
13.7.83	28243/83	- Indica idem doc. 28115/83. Pág.002. Eval: A-1.- (AA).-
13.7.83.	28248/05	10/6/83: En la fecha se establece que el hermano de la causa Angel GOMEZ, le comenta que el 15/6/83: es el día del trabajador Ruraly exhortan a que ningún traductor rural trabaje Eval.A-1.-(FE)

FECHA	DOCUMENTOS	071671 ANTECEDENTES A REGISTRAR Fs 8
19.7.83.	28563/02 03	24/6/83: En la fecha se establece que su hermano Angel GOMEZ, mantiene contactos con la "L.V" Marvis BENTANCOR Es de mencionar que su hermano le comenta que fue a la Embajada de Inglaterra y le estaría por conseguir un trabajo para cuando la causante salga en libertad.-Eval.A-1 (FE)
20.7.83	6395/81 Pág.8	Indica Idem al Documento Nº3854/81.- Eval:A-2(AD)
23.9.83	30619/5	-19.8.83: en la fecha se establece que efectua comentarios a su madre sobre el ayuno que algunos sacerdotes estan realizando.- Eval. ;B-2.- (MB)
4.11:83	31679/2	25.9.83 - En la fecha habrían participado de la marcha de la Semana Estudiantil su padre, su hermana, su cuñado y su sobrina Rossana QUIÑONES.Eval:B-2 (OO) Ind.9.
23.11.83	2156/80 Pág.01	Indica IDEM. Doc.1163/80.-(FE)
24.11.83	2157/80 Pág.01	Indica IDEM. Doc.1163/80.-(FE)

GOMEZ PEREZ, Teresa

F-3

FECHA	DOCUMENTOS	ANTECEDENTES A REGISTRAR
		71671
21.3.84	8401781/002	22.3.84. Es visitada en el EMR2 por su hermano el "LV" Angel GOMEZ y la "LV" Teresita Cuadrado. Eval.B-2 (SI)
9.4.84	8402389/003	5.4.84 Es mencionada en lapág. 153 del libro "AMNESTY INTERNACIONAL", en el que se expresa que fue - arrestada al regreso de un viaje a Argentina, donde había visitado el Servicio Paz y Justicia.(SI)
23.4.84	8402570 pag.2	-29.3.84-En la fecha se establece que mantiene contacto con Susana SILVEIRA Hermana de la reclusa Juana SILVEIRA, en el domicilio de Susana SILVERIRA. Se tomó conocimiento a través de una visita que le hiciera Susana SILVEIRA A su hermana Juana SILVEIRA que la causante consiguío trabajo en Casa de Galicia y en el CASMU y está tratando de conseguir en el Hospital Italiano..Eval:B-2(M).-
27.4.84	8402494/2	30.3.84 - En la fecha se establece que mantiene contacto con la "L.V." Blanca SANABRIA, Aída MIRABAL (Madre de la reclusa

...///

FECHA	DOCUMENTOS	79071 ANTECEDENTES A REGISTRAR F-10
	///...	Virginia MICHELSSON),con Aviva GILBOY(Madre de la reclusa Lucía ARZUAGA), con Margot GUERRA(Hermana de la reclusa Esther GUERRA). Según manifestaciones de la última de los nombrados la cautante la expresó que:Ya llamaron a trabajar de todos lados la llamaron para la Universidad, grato que entrevistó a [illegible] RECHI la entrevistó a ella.También le dice que estuvo 4 horas de conferencia con el Embajador de España. Eval: B-2 (00)
3.5.84	8402501/002	-22.3.84: En la fecha se establece que mantiene contactos con María del Lujan MARIEYHARA(prima de la reclusa Graciela MARIEYHARA) en el domicilio de ésta y con Irma HERNANDEZ, en forma personal.Eval.B-2(TL)
7.5.84.	8402893 pág.016.	Habiendo solicitado CHCP el 21.4.81. se le otorgó Cat."C" el 20.7.82. Eval.A.1.(AE).
21.5.84	8403066/002	-5.4.84: En la fecha se establece que mantiene contactos con Celso FONTORA(hermano de la reclusa Nélida FONTORA). Eval.B-2 (TL).-
22.5.84	8403277/002	27.4.84 Se establece que mantiene contactos con Amanda LABORDE hermana de la reclusa Paula LABORDE. Eval.B-2 (SI)

GOMEZ PEREZ de VOITURET TERESA

Fecha	Documentos	ANTECEDENTES A REGISTRAR 071671-2	Fs.11
23.5.84	8402939/20	En Consolidado de P.M.E. al 31.3.84 figura como: Sentenciado en 2da. Instancia el 15.6.83 a 5 años de Prisión. Juez: 1a.I.2do.Turno 8.3.84 - Baja del EMR 1 por Libertad Anticipada. Eval: A-1 (00)	

VARIOS

F1

JUNTA DE COMANDANTES EN JEFE 071672-0

S. I. D.

DEP. I SECC. I

SUB SECC. A/N

FICHA Nº ..... CONFEC 22.5.82

GOMEZ — Apellidos

Miguel A. — Nombres

DOCUMENTOS: C/C ..... Nº ..... Dpto. C/I. ..... Serie ..... Nº

OTROS DOC. ..... Pasaporte ..... Lí. Enrol ..... etc.

NACIMIENTO: ..... Fecha ..... Lugar

DOMICILIO: ..... Calle ..... Nº ..... Teléf. ..... Ciudad o Localidad

PROFESION U OCUPACION: .....

LUGAR: ..... CARGO: .....

IDEOLOGIA POLITICA: ..... CLASIFICACION: .....

DATOS COMPLEMENTARIOS: ..... Est. Civil ..... Cónyuge ..... Hijos

..... Otros familiares

~~104133~~

F2

FECHA	DOCUMENTOS	071672 ANTECEDENTES A REGISTRAR
06.10.81	D. 8457	-Integrante al 8/10/73 de Logia Masónica "UNION Y FRATERNIDAD RIVERENSE". Evaluación: A-2 . (VL) (LA).-Indica ( ) ( ) ( ) ( ) ( ).

Imp. Nacional 1933/79

071673-8

F1

JUNTA DE COMANDANTES EN JEFE
S. I. D.

Dep. I Secc. I
Sub Secc. A/N
Ficha Nº ..... Confed. 12.6.82

GONEZ (Apellidos) Miguel A. (Nombres)

DOCUMENTOS: C/C ..... (Serie / Nº) C/I. ..191.516 (Nº / Dpto.)

OTROS DOC. ..... (Pasaporte / Lib. Enrol. / etc.)

NACIMIENTO: ..... (Fecha / Lugar)

DOMICILIO: ..... (Calle / Nº / Teléf. / Ciudad o Localidad)

PROFESION U OCUPACION: Empleado ?

LUGAR: ..... CARGO: .....

IDEOLOGIA POLITICA: ..... CLASIFICACION: .....

DATOS COMPLEMENTARIOS: ..... (Est. Civil / Cónyuge / Hijos)

..... (Otros familiares)

~~164875~~

Fecha	Documentos	071673 ANTECEDENTES A REGISTRAR F2
02.06.82	15529/6 No. 256	-Firma una declaración en contra del proyecto de "Ley de Educación General" conjuntamente con otras personalidades vinculadas al quehacer de la cultura nacional.-EVALUACION A-1.-(LA) (GM). Indica ( ) ( ) ( ) .-

Ficha confeccionada el 29/V/73 071674-6 PE A1

MINISTERIO DE DEFENSA NACIONAL
S. I. D.

Dep. 1 Sec. 1
Sub-Secc. A/N
Ficha Nº_____ Confec._____

m GOMEZ _____ Miguel A. _____
Apellidos Nombres

DOCUMENTOS: C/C._____ C/I._____
Serie Nro. Nro. Dpto.

OTROS DOC. _____
Pasaporte Lib. Enrol. etc.

NACIMIENTO: _____
Fecha Lugar

DOMICILIO: _____
Calle Nro. Teléf. Ciudad o Localidad

PROFESION U OCUPACION: _____

LUGAR: _____ CARGO: _____

IDEOLOGIA POLITICA: _____ CLASIFICACION: _____

DATOS COMPLEMENTARIOS: _____
Est. Civil Cónyuge Hijos

136956

_____
Otros familiares

f2

Fecha	Documentos	071074 ANTECEDENTES A REGISTRAR
P.P.P. 21.XI a 28/XI/72 Hja.1-Anex.2	4437	-Internado en el Reg.C.6.Fue liberado por Ord.Cdo.U.-(D)
7/8/1974	Dec.1981	- Figura en una nómina de civiles que se encuentran bajo la responsabilidad del Ejército,siendo evacuado con fecha 20 de Julio de 1974 desde el Reg.Cab.No.9 a la Jefatura de Policía de Montevideo.- (C.C)

Ficha confeccionada el 2/VIII/73

PE 47

MINISTERIO DE DEFENSA NACIONAL

S. I. D. 071675-3

Dep. 1 Sec. 1

Sub - Secc. A/N

Ficha Nro..... Confec. .....

GOMEZ CHIA — Apellidos

Miguel A. — Nombres

DOCUMENTOS: C/C. ..... Serie ..... Nro. C/I. 59539 Nro. ..... Dpto

OTROS DOC. ..... Pasaporte ..... Lib. Enrol. ..... etc.

NACIMIENTO: 33 años an 1973 Fecha ..... Lugar

DOMICILIO: ..... Calle ..... Nro. ..... Teléf. ..... Ciudad o Localidad

PROFESION U OCUPACION: .....

LUGAR: ..... CARGO: .....

IDEOLOGIA POLITICA: ..... CLASIFICACION: .....

DATOS COMPLEMENTARIOS: ..... Est. Civil ..... Cónyuge ..... Hijos

18857

Otros familiares

F2

Fecha	Documentos	071675 ANTECEDENTES A REGISTRAR
8/111/73	299	-Se aloja en forma transitoria en el Hotel"EL VENETTO" ubicado en la calle Colón N°. 674 de San Fernando (prov. de Buenos Aires). El Hotel es propiedad del Sr. José A. Anido.En él se alojó el matrimonio formado por el sedicioso Juan Carlos PERE BARDIER y su esposa Mabel Caramaño. Realiza estadías breves o muy cortas.-(D)
22.V.73	D.1106	- Indica doc. anterior.-(SS)-

Ficha confeccionada el día 3/5/1974.-

Fs1 E

MINISTERIO DE DEFENSA NACIONAL

Dep. 1 Sec. 1

Sub - Secc. A/N

Ficha Nro. Confec.

S. I. D 071676-1 (a)Quincho(12)

GOMEZ RODRIGUEZ — Apellidos

Miguel Angel (1) — Nombres

DOCUMENTOS: C/C BNB-29205 (6) — Serie, Nro.

C/I. 1.212.910-1(7) — Nro., Dpto.

OTROS DOC. — Pasaporte, Lib. Enrol., etc.

26.12.50(9) — Montevideo(10)

NACIMIENTO: 24 años(1974) (3) — Fecha

Uruguay (2) — Lugar

DOMICILIO: Chapicuy 3937 (4) — Calle

(1983)(8) — Nro., Teléf.

PROFESION U OCUPACION:

LUGAR: CARGO:

IDEOLOGIA POLITICA: CLASIFICACION:

DATOS COMPLEMENTARIOS: Soltero (5) — Est. Civil

Cónyuge

~~1.3484~~ Hijos

Hermano de :Walter(11)

Otros familiares

Fecha	Documentos	071676 ANTECEDENTES A REGISTRAR Fs 2
29/4/74	Doc/929 P.O.E.	- Detenido el día 16/4/1974 por personal de J.P.M. y trasladado al Bn.Ing 1, junto con otros detenidos. Todos pertenecen al M.L.N.- (C.C).-
23-3-74 PD 07.00	834 a 07.00	7-4-74 -Detenido junto a Laura Rodriguez Tastas en la intersección de Rbla. y Fco. Solano Nuñez por un funcionario allí apostado(kiosco). Al penetrar la pareja al kiosco, Gomez Rodriguez se desacató, lo que obligó al funcionario a extraer su arma y reducirlos.- (DD) (15)
22-4-74 PD. 07.00	830 a 07.00	9-4-74 -Idem.Doc. 929.- (DD)
11/7/74	1696	Figura enuna nómina de civiles bajo la responsabilidad del Ejército. Con fecha 25/6/74 fue trasladado de BN.ING.1 a BI.1.-(VV)
2.7.83	28134/19 y 5	En Consolidado de P.M.E. de fecha 20.6.83 figura como: Sentenciado en 2da.Instancia el 14.4.77 a 9 años de Penitenciaría y Baja del EMR 1 el 17.4.83 por Libertad Definitiva decretada por el J.M.1a.I. 5to.Turno. 20.6.83 - Libertad Vigilada Cat "A" controlada por el Br. Ing.Cbte.4.Eval:A-1 (OO)

071676 FS3

MINISTERIO DE DEFENSA NACIONAL
S. I. D.

Dep. I Secc. I
Sub Secc. A/N
Ficha Nro. ..... Confec. X/X/75

GOMEZ Miguel Angel
Apellidos Nombres
Alias:"LITO"o "FLECHA" (1)

DOCUMENTOS: C/C ..... C/I. .....
Serie Nro. Nro. Dpto.

OTROS DOC. .....
Pasaporte Lib. Enrol. etc.

NACIMIENTO: .....
Fecha Lugar

DOMICILIO: .....
Calle Nro. Teléf. Ciudad o Localidad

PROFESION U OCUPACION: .....

LUGAR: ..... CARGO: .....

IDEOLOGIA POLITICA: ..... CLASIFICACION: .....

DATOS COMPLEMENTARIOS: .....
Est. Civil Cónyuge Hijos

.....
Otros familiares

Fecha	Documentos	071676 ANTECEDENTES A REGISTRAR Fs 4
5/7/75	D.1204	Integrante del Secretariado del Mpv. "26 de Marzo".-En abril de 1974 pasa al Sector Político de la Regional 4 del MLN.(J)
4/74 P.P.I.	Doc.1477 No 4/974	17/4/74.Detenido junto a LAURA RODRIGUEZ TASTAS.Al serle solicitado sus documentos se resistió en forma violenta.Reducido fue posteriormente conducido junto con su acompañante al Bn.Ing. 1.Indica (1) (I)
20/V/977	Doc.0475 PME	-Figura en una nómina de privados de libertad en el Ambito del Ejército al 6/Agosto/976.Lugar de Reclusión:Unidades dependientes de la D.E.1.- Eval.A-1.- (P).
20.5.77	0475(B)PME	-6.8.76:Det.6.4.74.Procesado.Eval.A-1.(P).-
14*3*77	D.0245	-Figura en una relación de traslados al 28.2.77. Unidad actual E.M.R.1 procedente de DE.I.- (U).
7.4.77	D.0297	-Alta en el E.M.R.1 el 4.2.77.- (U).
7.11.77	D.1149	-Indica doc. 0475 y 0245. Procesado por el J.M.1a.I.5to.T. por el art. 60(V) Inc. 1,2,3, 60(XI), 60(I) Inc.6to. y 60 (XII) CPM. 61 y 237CPO.- (U).

GOMEZ RODRIGUEZ Miguel Angel

071676

FECHA	DOCUMENTOS	ANTECEDENTES A REGISTRAR 735
30.9.77	Doc.1014	Figura en relación de Movimiento sd e Recluídos al 31.8.77. Situación:CONNDENADO.-Fecha:17.8.77.-Causa: CONDENADO a 9años de Penitenciaría;Art.60(V)con los agr.incs.1,2 y 3 del Art. 60(XI),60(I)inc.6 con relación 60(XII)CPM y coautoria 61-237 CPO.-Eval.A-1.- (i).
		4/8/78-Se remitieron datos identificatorios por Mem.(A) No. 685 (Corte Electoral).- (U)
17-4-78	D.453	-Figura en una relación de Movimiento de Recluídos al 28-2-78.Fue condenado a 9 años de Penitenciaría.JUEZ:M.1a.I.5to. T.FECHA DE DETENIDO:6-4-74.ANTECEDENTES:Art.60(V)inciso 2,1 y 3,60(XI),60(I)incise6,60(XII)CPM;61,237CPO. Eval.A-1 (V)
16.02.82	D. 5757/ 37	-Figura en una relacion de la Corte Electoral, de ciudadanos inscriptos en el Registro Civico Nacional, que se encuentran comprendidos en el Art. 1, Literal "B" del Acto Institucional No. 4, con prohibicion de ejercer el derecho de voto. (Procesados por delitos de "Lesa Nacion").EVALUACION A-1(VL) Indica (6) ( )
16.02.82	D.6004/81/ 27	-Se encuentra comprendido en el Art.1o. literal b) del Acto Institucional No.4,por haber sido procesado el 30/VII/974 por los delitos previstos en. C.P.M. 60(V); 60(XII) en rel. con 60(I) Num. 6 C.P.O. 237 EVALUACION A-1 (LA)

FECHA	DOCUMENTOS	071878 ANTECEDENTES A REGISTRAR Fs 6
16.3.83.	24324/83	FECHA DE DETENIDO: 6.4.74, UNIDAD CAPTORA: JPM, CONDENADO: 9 años, FECHA DE LIBERTAD PROBABLE: 6.4.83, Art.60(V),60(XI inc. 1,2 y 3,60(I) inc. 6-60(XII) CPM, 61-237 CPO.-Eval.A-1 (FE)
3.5.83	26062/2 P.D.	-16.4.83.-Se presentó en la D.I.I.,decretándosele su libertad Definitiva y pasando a ser "Libertad Vigilada controlada por la D.I.I. Eval:A-1.(TT)
3.5.83.	26377/2	Recluso No. 2148. Figura en una relación de reclusos liberados en el periodo comprendido entre el 25/3/83 al 25/4/83.- FECHA DE LIBERADO: 15/4/83.-Eval.A-1.-(FE)
9.5.83	26356/3 P.D.	-26.4.83.-Detenido junto con Lidia PEÑA RIBEIRO y Ana María ROSADILLA MONTEIRO.Eval:A-1.(TT) Indica (7).-
10.5.83	21441/1 P.D.	-27.5.83-Recuperó su libertad.Eval:A-1(M).-
16.6.83	29246/4	Aporta información ya registrada en la ficha ampliando que fue liberado el 15.4.83.-Eval:A-1 .Ind.8.[illegible]-1(CO)

FECHA	DOCUMENTOS	GOMEZ RODRIGUEZ, Miguel ANTECEDENTES A REGISTRAR 07/1676
14.5.83	24746/83	-03.03.83-Figura en una relación procedente de la P.M.E. de detenidos en el E.M.R.1.Detenido el 06.04.74.Perteneciente al M.L.N.-EVAL:A-1 (Q)
14.5.83	18378/82	-02.09.82-Indica idem Doc. 24746/83.-EVAL:B-2 (Q)
12.10.83	31133/19 al 24	Acta de fecha 12.6.74 por integrar el M.L.N. Declara vinculaciones con: Hugo CORES,"El Peludo","Hugo", Alberto CORREA,"El Tano",Mirta.BASADONE(a)Gabriela,Carlos MACHADO(a)Gonzalo, William GARCIA(a)Gabriel,Juan SANAKIAN UIK TARIAM(a)El Turco,Atilio DE LEON BERMUDEZ(a)Pescado, "Silvia"(Luisa),(a)Sandro o Raúl,(a)Ramona,José Maciel RODRIGUEZ(a)Necoº,Juan Manuel TOJA(a)Patricios,Ruben BASA NO,Armando RODRIGUEZ,Washinton LOPEZ,"Pirulo","Raúl", "Nelson", "Luis",CARITAS,"Miguel" y "EStela",(a)Aníbal, "Mauricio o Marcelino","Tito","Negro",Adrian MONTAÑEZ(a) Tano,Mario CONDOGLIA,"Quito","Marta",QUIROGA, Mario BENE DETTI,Diego CARRION,Esther GUERRA,Hugo CARRION,"Luis",Ho- mero RODRIGUEZ,Eduardo HERRERA(a)Mono, "Gigi",José Luis ISERN,"José","Sonia",Jorge LATOF,"La Gorda",Washinton LO PEZ(a)Palito,Jaime BENJAR(a)Matías,Armando RODRIGUEZ(a) Pedro,Kimar AMIR(a)José,Lucas MANSILLA(a)Negro Marcelo,An- dres CULTELLI,Bolivar ALEMAÑY VIÑAS(a)Triniti.Antonio RO VAGNOLO(a)Joaquín,"Pedro,"Marcelo","Maciel","Raúl",POSSU NO SUAREZ(a)Ramón,COLOMBO(a)Felipe,"El Chupete",Julio MAR TINEZ(A)Canario,,Eduardo HERRERA(a)Mono,Eduardo(a)Pavel, Daniel BIAGIONI(a)Cali,Alberto BLANCOSIOLA(a)Felipe,Luis ALVAREZ(a)Cholo,Santiago AZNAREZ(a)Tato,Javier MORENA(a) Pancho,María Marina FANTIN FERNANDEZ(a)Marina,Casimiro

FECHA	DOCUMENTOS	071676 ANTECEDENTES A REGISTRAR Fs 8
		ALONZO(a)Gallego,Victor SEMPRONI ROVAINA(a)Gordo Pepe, Jorge BRUSSO,"Walter WALUCHI",José Enrique GOMENSORO,Elina GOMENSORO GARCIA, Alejandro NOGUEIRA RODRIGUEZ(a)Alejo,Laura RODRIGUEZ TASTAS, "Judith",Jorge VIDAL(a)Fanta, Ana María SANJURJO, Leon OBAYANO,Agustin Bidmar MOREIRA, Heber ECHEVARRIA,Carlos MACHADO(a)HIppie,Teresa SMITH(a) Violeta,Juan Eduardo MARTINEZ IZZETA(a)Catalan,Diego GUTIERREZ(a)Zapa,Hugo Ariel CURVELO BURGOS,Enrique Hugo CIPRIANI ACOSTA,Juan Antonio PEREZ MONTES DE OCA(a)Roberto, Aida SILVERA AMARAL,Marta Raquel ACOSTA FERRENDO(a)Alicia o Nora,Ricardo PIZA SEGUNDO(a)Nicolino,Alberto NIÑO VAZQUEZ,Juan QUAGLIOTI SERE,Diego DELGADO MUÑOZ,Enrique Hugo CIPRIANI ACOSTA,Diego GUTIERREZ CARBONELL,Humberto DE LOS SANTOS(a)Chita,Miguel DEL RUS(a)Bocacha,Javier AMORENA(a)Panncho,Juan Felician CABREAL,Daniel Mario CURBELO, Juan José CAMPON FRAGA?José Antonio AMORES BALADON(a)Cholo,Sonia JAVIER ACOSTA(a)Negra,QUIROGA, Mario GANDULIA. Eval:A-1(00)Ind. 9 al 12.-

071077-9

JUNTA DE COMANDANTES EN JEFE

S. I. D.

Dep. I Secc. I

Sub Secc. A/N

Ficha Nº ..... Confec. 20/9/82

GOMEZ (Apellidos) Miguel Angel (Nombres)

DOCUMENTOS: C/C. MAA 39.767 (Serie / Nº) C/I. 41.699 (Nº / Dpto.)

OTROS DOC. ..... (Pasaporte / Lib. Enrol. / etc.)

NACIMIENTO: 29/6/52 (Fecha) Montevideo (Lugar)

DOMICILIO: Leonardo Olivera Nº 4331 -Mdeo. / Zapicán Nº 439 -Mercedes (Calle / Nº / Teléf. / Ciudad o Localidad)

PROFESION U OCUPACION: Electricista

LUGAR: Emp.ARINSA (1978/81) CARGO: .....

IDEOLOGIA POLITICA: ..... CLASIFICACION: .....

DATOS COMPLEMENTARIOS Casado (Est. Civil / Cónyuge / Hijos)

Madres: Hilda Inés GOMEZ (Otros familiares)

17627

Fecha	Documentos	071677 ANTECEDENTES A REGISTRAR	F2
C.H.C.P. INGRESO	Nº 227/81 SORIANO	DATOS DE LA D.I.I. 4/7/70-Detenido por integrar un grupo de 50 estudiantes de UTU que pintaban leyendas contra la Intervención y apedreaban vehículos. La Secc. correspondiente dió intervención a los equipos de choque quienes procedieron a desalojar la mencionada casa de estudios.- Efectuada la inspección de dicha Instituto, en una habitación que ocupa el C.E.I.M.E. (Centro de Estudios de Mecánica y Electrotecnia) se incautaron antorchas, botellas con nafta, impresos, pinturas, un banderín, materiales para cocteles Molotov y se apreciaron siglas del FARO y MIN. Se establece que el titular fue detenido dentro de la Universidad.- Interrogado manifestó que fue detenido en la vía pública cuando se dirigía a UTU para asistir a clase y que no tuvo participación en los desórdenes.- El Sr. Juez de Menores de 1er. Turno dispuso que fuera entregado a sus padres.- 9/6/82-En la fecha se contestó dicha Constancia sin antecedentes para INGRESO a la Comisión Mixta del Palmar.-(U)	
10.9.82	D.18903	-Con fecha 29.9.81 solicitó C.H.C.P. la cual fue expedida el 2.8.82, Cat. "B".- (MB)	

P.E.

S. I. D.

071678-7

Sub - Sec. A/L.

Ficha Nro. ____ Confec. 24/5/75

GOMEZ EIRALDI — Apellidos

Miguel Angel.- — Nombres

DOCUMENTOS: C/C. A.X.A. 19251 — Serie / Nro.

C/I. 1.432.071 — Nro. / Dpto.

OTROS DOC. ____ Pasaporte / Lib. Enrol. / etc.

NACIMIENTO: 18 de Enero de 1957 — Fecha / Lugar

DOMICILIO: 21 de Setiembre No. 2609 Apto.002 — Calle / Nro. / Teléf.

Montevideo.- — Ciudad o Localidad

PROFESION U OCUPACION: Estudiante de la Facultad de Agronomía.-

LUGAR: ____ **CARGO:** ____

IDEOLOGIA POLITICA: ____ **CLASIFICACION:** ____

DATOS COMPLEMENTARIOS: ____

Est. Civil / Cónyuge / Hijos

136958

Otros familiares

Estatura: 1m.70,complexión delgada,cabellos y ojos castaños.-

F52

Fecha	Documentos	071678 ANTECEDENTES A REGISTRAR
9/5/975	Doc.864	- Se requiere su captura por sabérsele vinculado a actividades antinacionales.- Requerido A/N No.029.- ((C.C))
5/7/75	D.1204	Integrante del Sector Estudiantil en el Liceo Dámaso A. Larrañaga, del Partido Socialista de los Trabajadores.-Requerido.(J
2.9.83	29835/036	-1971/1978:En información referente al P.S.T. obtenida por el Depto.III/S.I.D. en éste período,el causante figura en la misma sina portar otros datos.Eval A-2 (BR).-

JUNTA COMANDANTES EN JEFE
Dep. 1

071679-5

FSI

Confeccionado el 20 nov. 1976

V A R I O S

FOTO

Apellidos GOMEZ FABIANOVICH

Nombres Miguel Angel

Fecha de Nacimiento 22 años en 1976.

Lugar de Nacimiento Uruguay

Est. Civil Soltero.

Cred Cívica ..... Céd. Identidad 1.360,293.

Otros Documentos .....

Ocupación Agente de 2da. Clase (Eventual) de la Escuela Departamental de Policía.-

Padre .....

Madre .....

Domicilio Viscalla No.3231 en 1976(1) Ciudad .....

Otros datos .....

IMP. CHIESA Hnos. Ltda. 3.000 - 8 - 76

FICHA COMPLEMENTARIA

DOCUMENTO		071679 FS2 ANTECEDENTES
Fecha	Origen	
9.4.76 JPM PD 07.00 a	Doc.0508 07.00	- El 1.4.76 registra entrada en la DNII, quien viene siendo indagado con respecto a su vinculación con disturbios estudiantiles y organizaciones de izquierda.- (SS)-
9.4.76 JPM PD 07.00 a	Doc.0514 07.00	- Por declaraciones de la ascripta del Liceo Nro.11. expresó conocer al suscrito como agitador y responsable de los desórdenes ocurridos en el liceo en el año 1973y como posible autor del atentado a su domicilio.- (SS)-
10.4.76 JPM PD 07.00 a	Doc. 0528 07.00	- El 5.4.76 fué entregado por parte de la DNII a la Escuela Departamental de Policía, repartición a la que pertenece el suscrito.- (SS)-
		28.3.79.- Se hizo Memo (A) No.3365/78 para la Dirección Nacional de Aduanas.-

F53

FECHA	DOCUMENTOS	GOMEZ FABIANOVICH ANTECEDENTES A REGISTRAR 07187 MIGUEL ANGEL
7.10.83	1836/79 pág.6	1.4.976: Fue detenido en averiguación, ya que fue aducado por el Agte. de 2da. Clase de la Seccional 12a Mario Luis ALVAREZ REYES, de pertenecer a una agrupación estudiantil del proscripto P.C.. Interrogado expresó que en el 1968 cuando era alumno del Liceo No.11, participó en una volanteada realizada dentro de dicho centro de estudio, en reclamo de la rebaja del boleto, negando haber realizado cualquier otra actividad. 1.3.77: Figura en una nómina de la DNII de funcionarios que fueron interrogados por su afiliación y/o colaboración con el P.C. o actividades de izquierda. Fue dado de Baja por B.C.D. No.25.046.Eval.A-2.(ME)Indica (1)
25.11.83.	1060/79 Pág.10	I dica IDEM. anotaciones registradas anteriormente.- Eval.A-2.-(FE)

071680-3

F31

SERVICIO DE INFORMACION DE DEFENSA
Dep. 1

Confeccionado el 14/5/73

VARIOS

FOTO

Apellidos GOMEZ GOMEZ

Nombres Miguel Angel

Fecha de Nacimiento 18 años en 1973

Lugar de Nacimiento Oriental

Est. Civil Soltero

Cred. Cívica ..... Céd. Identidad 1.299.913

Otros Documentos .....

Ocupación Empleado de la FEDERACION DE LA BEBIDA.-

Padre .....

Madre .....

Domicilio URUGUAY Nro. 1280, Pieza 23.- Ciudad MONTEVIDEO

Otros datos .....

~~64226~~

CHIESA Hnos. Ltda - 8.000 - 3 - 72

FICHA COMPLEMENTARIA

DOCUMENTO		071680 ANTECEDENTES
Fecha	Origen	
3/IV/973 5/IV/973	PARTE DIARIO JPM 0 a 24 DOC. 643	-En la fecha, fué detenido en averiguación por la Policía, junto al Delegado Gremial Nelson FERRIZO MUNIZ, ya que portaban profuso material de izquierda.- Posteriormente, fueron dejados en libertad por dispocición del Sr. Juez de Inst. de 4to. Turno.(FF)

071681

JUNTA DE COMANDANTES EN JEFE
S. I. D.

Dep. I Secc. 1
Sub Secc. A/N
Ficha Nro. _____ Confec. 30.3.79

GOMEZ MATAIX PONS (Apellidos) — Miguel Angel (Nombres)

DOCUMENTOS: C/C A.O.A. 3111 (Serie / Nro.) C/I. ..... (Nro. / Dpto.)

OTROS DOC. ..... (Pasaporte / Lib. Enrol. / etc.)

NACIMIENTO: ..... (Fecha / Lugar)

DOMICILIO: ..... (Calle / Nro. / Teléf. / Ciudad o Localidad)

PROFESION U OCUPACION: .....

LUGAR: ..... CARGO: .....

IDEOLOGIA POLITICA: ..... CLASIFICACION: .....

DATOS COMPLEMENTARIOS: .....
Est. Civil — 109682 Cónyuge — Hijos

.....
Otros familiares

F52

Fecha	Documentos	071681 ANTECEDENTES A REGISTRAR
7.11.78	1513	-- Delegado de Mesa por las listas 700,7000 , en las elecciones nacionales del año 1971 por el Departamento de Montevideo .- Circuito Nº 856-857 (Inf. Corte Electoral).- (Pág. Nº 0280) (Y)

SERVICIO DE INFORMACION DE DEFENSA 071682-9

Dep. 1

Confeccionado el 18-III-1970.-

VARIOS

FOTO

Apellidos GOMEZ MIRIDION

Nombres Miguel Angel

Fecha de Nacimiento 29 años (1968)

Lugar de Nacimiento Uruguay

Est. Civil Soltero

Cred. Cívica: Céd. Identidad

Otros Documentos

Ocupación Jornalero del cuero.

Padre

Madre

Domicilio Oficial B.No.5298 Ciudad Montevideo

Otros datos:

64227

FICHA COMPLEMENTARIA

DOCUMENTO		071682 ANTECEDENTES
Fecha	Origen	
18/19-VI-968	B72-D37 Parte 12	-Detenido durante las Medidas Prontas de Seguridad por atentado a la libertad de trabajo.-

071683-7 F1

JUNTA DE COMANDANTES EN JEFE

S. I. D.

Dep. I Secc. I

Sub Secc. A/N

Ficha Nro. _____ Confec. 30.3.79

GOMEZ MONTEAGUDO — Apellidos

Miguel Angel — Nombres

DOCUMENTOS: C/C B.U.A. 14689 — Serie Nro. — C/I. _____ Nro. Dpto.

OTROS DOC. _____ Pasaporte Lib. Enrol. etc.

NACIMIENTO: _____ Fecha Lugar

DOMICILIO: _____ Calle Nro. Teléf. Ciudad o Localidad

PROFESION U OCUPACION: _____

LUGAR: _____ CARGO: _____

IDEOLOGIA POLITICA: _____ CLASIFICACION: _____

DATOS COMPLEMENTARIOS: _____ Est. Civil Cónyuge Hijos

~~10603~~

Otros familiares

F2

071683

Fecha	Documentos	ANTECEDENTES A REGISTRAR
7.11.78	D.1513	-- Delegado de Mesa por las listas no presentó , en las elecciones nacionales del año 1971 por el Departamento de Montevideo .- Circuito N° 2461 (Inf. Corte Electoral).- (Pág. N° 0280) (Y)

071683

F3

SERVICIO DE INFORMACION DE DEFENSA

Dep. 1

Confeccionado el 22 JUN. 1975

V A R I O S

FOTO

Apellidos GOMEZ MONTEAGUDO

Nombres Miguel Angel.

Fecha de Nacimiento 24 años en 1974.

Lugar de Nacimiento Uruguay

Est. Civil Soltero.

Cred. Cívica ..... Céd. Identidad .....

Otros Documentos .....

Ocupación Obrero de Conaprole

Padre .....

Madre .....

Domicilio Martín Berindague Nro. 711 Ciudad MONTEVIDEO.-

Otros datos .....

.....

.....

60208

Imp. CHIESA Hnos. Ltda. 10.000 - 12 - 73

F4

FICHA COMPLEMENTARIA

DOCUMENTO		071683 ANTECEDENTES
Fecha	Origen	
20.7.74 JPM PD	Doc.1802	- Detenido el día 17.7.74 por el Reg. Cab.Nro.9. en averiguación de pintadas en la intersección de Avda. Millan y Evaristo Ciganda. Fué entregado a la DNII, siendo posteriormente puesto en libertad.-(SS)-

SERVICIO DE INFORMACION DE DEFENSA

Dep. 1

071684-5

A1

Confeccionado el 17 de marzo de 1975

V A R I O S

FOTO

Apellidos GOMEZ SILVA

Nombres Miguel Juan

Fecha de Nacimiento

Lugar de Nacimiento

Est. Civil

Cred Cívica ..... Céd. Identidad

Otros Documentos

Ocupación

Padre

Madre

Domicilio ..... Ciudad

Otros datos

64220

Imp. CHIESA Hnos. Ltda. 10.000 - 12 - 73

FICHA COMPLEMENTARIA

FZ

DOCUMENTO		071684 ANTECEDENTES
Fecha	Origen	
26/XI/74	D.3094 PPI.	-Detenido el 18 de Octubre por presunta participación en volante ada realizada en San Carlos.- Liberado el 19 de Octubre.-(J)

JUNTA COMANDANTES EN JEFE 071685-2

Dep. 1

Fl

Confeccionado el 23.5.77

V A R I O S

FOTO

Apellidos GOMEZ VIERA

Nombres Miguel Marcelo

Fecha de Nacimiento 25.10.70

Lugar de Nacimiento Montevideo

Est. Civil Soltero

Cred Cívica ..... Céd. Identidad 1.644.213

Otros Documentos .....

Ocupación .....

Padre .....

Madre Ada Ana Viera Torres

Domicilio Carlos Nery 3368 Ciudad .....

Otros datos .....

64230

IMP. CHIESA Hnos. Ltda. 3.000 - 5 - 76

FZ

FICHA COMPLEMENTARIA

DOCUMENTO		071685 ANTECEDENTES
Fecha	Origen	
20.5.77 PD. 7 a 7	472	16.5.77 -Detenido al arribar al puerto metropolitano procedente de Bs. Aires portando permiso cinsular al haber extraviado su documento de identidad. Venía acompañado de su madre. Se constata que ambos habian viajado el 22.4.72 extraviando el documento hace unos días; efectuando la denuncia en la Comisaria 30.a de la Policía Federal. Siendo el motivo de su viaje visitar familiares y renovar el documento. Posteriormente recupera la libertad. Es de constar que éste hecho se reitera a diario con personas que arriban a nuestro País procedentes desde la vecina orilla. (DD)

071686 "VARIOS" 03.05.81. F1

JUNTA DE COMANDANTES EN JEFE Dep. I Secc. I

S. I. D.

Sub Secc. A/N

Ficha Nº ..... Confec. .....

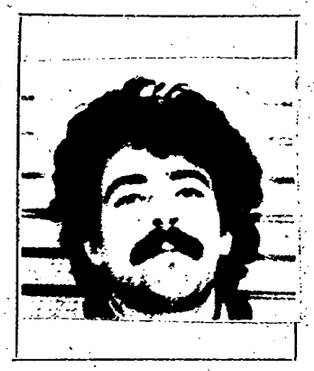

GOMEZ PEDROZO — Milton.
Apellidos — Nombres

DOCUMENTOS: C/C ..... C/I. 1.610.918-7 (1)
Serie — Nº — Nº — Dpto.

OTROS DOC. .....
Pasaporte — Lib. Enrol. — etc.

NACIMIENTO: 19 años.(1979) — Oriental.
Fecha — Lugar

DOMICILIO: Arroyo Grande 2424.
Calle — Nº — Teléf. — Ciudad o Localidad

PROFESION U OCUPACION: Lustrador de Muebles.

LUGAR: ..... CARGO: .....

IDEOLOGIA POLITICA: ..... CLASIFICACION: .....

DATOS COMPLEMENTARIOS: Soltero.
Est. Civil — Cónyuge — Hijos

~~64231~~
Otros familiares

Fecha	Documentos	071686 ANTECEDENTES A REGISTRAR (2)
26.10.79 P.D. 6a6	Doc.1472 Nro. 181	Detenido en base a declaraciones de:SERGIO GREGORIS TORRE-GROSSA,PEDRO LAPORT SILVA,GABRIEL MARIA CANTERA DE LANDETA y GONZALO DALMIRO NOVOA BARCENA.Las indagaciones son basasadas a frecuentes viajes realizados por el causante al Brasil. Asi mismo habría consumido en algunas ocasiones una dosis de "HACHIS" la que fuera traída desde España por la detenida MARIANA AMARO ARREGUI.(II)
26.10.79 P.D.6a6	1473 Nro.182	-Se encuentra a disposición del Magistrado actuante, a quien debe ser conducido con el fin de prestar declaraciones.(M).-
26.10.79 P.D.	1474 N.183	-Fue conducido ante el Juez Ldo. de Instrucción de 4to. Turno, para prestar declaraciones, teniéndolo que hacer nuevamente al día siguiente según disposición del Magistrado.(M).-
26.10.79 P.D.	Nro.1475 N.184	-Por disposición del Juez Ldo. de Instrucción de 4to. Turno fue remitido a la Cárcel en carácter de no incomunicado, por el delito de "Suministro de Estupefacientes" Art.35. de la Ley 14.294. Es de hacer notar que el mismo fue internado en el Hospital Vilardebó.(M).-
15.7.82	16869/PD	-14.7.82.-Detenido por estar vinculado al consumo de marihuana,quién interrogado manifestó que vendió dicha droga a Eduardo A. MATEO LOPEZ e introdujo la misma conjuntamente con Oscar PEREZ ALVEZ desde el Brasil.Eval: A-1.(TT).Indica (1).-

Imp. Nacional 716/79

GOMEZ PEDROZO, Milton ANTECEDENTES A REGISTRAR 071686 F3

FECHA	DOCUMENTOS	
16.7.82	16883/PD	-Por disposición del J.L.1ra.I.en lo Penal 1er.T. en feria fue remitido a la Cárcel de Policía por los delitos de "Contrabando","Suministro de Estupefacientes" y "Comercialización de Estupefacientes.Eval:A-1.(TT)
28.7.82	17211/PD	-Sindica a Mariana Silvia MARIÑO GILARDONI como consumidora de marihuana y haber participado en fumatas con el causante.Eval:A-1.(TT)
24.8.82	. . . .	Se contesto en Mem(A) Nº 1864/82 para DINARP.- (UU)

SERVICIO DE INFORMACION
DE DEFENSA
Dep. 1

071687-8

F1

Confeccionado el 30.3.73

VARIOS

FOTO

Apellidos GOMEZ PRAIS

Nombres Mireya

Fecha de Nacimiento

Lugar de Nacimiento

Est. Civil

Cred. Cívica Céd. Identidad

Otros Documentos

Ocupación Prof.

Padre

Madre

Domicilio Ciudad

Otros datos

64232

CHIESA Hnos. Ltda - 8.000 - 3 - 72

F2

FICHA COMPLEMENTARIA

071687

DOCUMENTO		ANTECEDENTES
Fecha	Origen	
Nov.1971	Lista 3808 PDC F.A	Candidato en el 25.lugar a la Junta Departamental por el dpto.de Treinta y Tres sub lema Frente de Treinta y Tres.(SS)

071688-6

F-1

MINISTERIO DE DEFENSA NACIONAL
S. I. D.

Dep. I Secc. I
Sub Secc. A/N
Ficha Nro. ..... Confec. 10.2.76

GOMEZ — Apellidos
Miriam — Nombres

DOCUMENTOS: C/C ..... (Serie / Nro.) C/I. ..... (Nro. / Dpto.)

OTROS DOC. ..... (Pasaporte / Lib. Enrol. / etc.)

NACIMIENTO: ..... (Fecha / Lugar)

DOMICILIO: ~~Alsecia~~ 3711 ..... (Calle / Nro. / Teléf. / Ciudad o Localidad)

PROFESION U OCUPACION: .....

LUGAR: ..... CARGO: .....

IDEOLOGIA POLITICA: Commista ..... CLASIFICACION: U.J.C.

DATOS COMPLEMENTARIOS: ..... (Est. Civil ~~109605~~ / Cónyuge / Hijos)

..... (Otros familiares)

Fecha	Documentos	671688 ANTECEDENTES A REGISTRAR
17.12.75	2117	Afiliada a la Seccional Cordón de la proscripta U.J.C. con el Nº 38.424 de acuerdo a una lista de integrantes de la misma, recientemente capturada en un "berretín" del domicilio de MARIA DEL ROSARIO GONZALEZ SUAYOLA DE FERNANDEZ. Eval. A-1.(E).-
		20.10.80 - Se contestó para C.H.P.C.P. Nº35/80 para Ingreso al Hospital Naciel a nombre de Nirian Graciela GOMEZ AZCUE. El Dpto.3/DNII registra similar anotación. (Z).-

f1

MINISTERIO DE DEFENSA NACIONAL 071689-4
S. I. D.

Dep. I Secc. I
Sub - Secc. G
Ficha N.o Confec. 14/II/72

GOMEZ — Apellidos
Miriam — Nombres

DOCUMENTOS: C/C ..... Serie ..... N.o ..... C/I ..... N.o ..... Dpto.

OTROS DOC. ..... Pasaporte ..... Lib. Enrol. ..... etc.

NACIMIENTO ..... Fecha ..... Lugar

DOMICILIO: ..... Calle ..... N.o ..... Teléf. ..... Ciudad o Localidad

PROFESION U OCUPACION: Func.Postal

LUGAR: Correo Suc.Aduana. CARGO: .....

IDEOLOGIA POLITICA ..... CLASIFICACION .....

DATOS COMPLEMENTARIOS ..... Est. Civil ..... Conyuge ..... Hijos

..... Otros familiares

F2

Fecha	Documentos	071689 ANTECEDENTES A REGISTRAR
26/I/72	El Pop.	-Funcionaria Postal.-Se integró recientemente a la organización gremial que agrupa al conjunto de los funcionarios.-(AFP).-(T).-

071690-2

Fs1

JUNTA DE COMANDANTES EN JEFE

S. I. D.

Dep. I Secc. I

Sub Secc. A/N

Ficha Nro. _____ Confec 30.3.79

GOMEZ GONZALEZ — Myriam Gloria

Apellidos — Nombres

DOCUMENTOS: C/C B.L.A. 15181 C/I. .....

Serie Nro. Nro. Dpto.

OTROS DOC. .....

Pasaporte Lib. Enrol. etc.

NACIMIENTO: .....

Fecha Lugar

DOMICILIO: .....

Calle Nro. Teléf. Ciudad o Localidad

PROFESION U OCUPACION: .....

LUGAR: ..... CARGO: .....

IDEOLOGIA POLITICA: ..... CLASIFICACION: .....

DATOS COMPLEMENTARIOS: .....

Est. Civil 100606 Cónyuge Hijos

.....

Otros familiares

Fecha	Documentos	071690 ANTECEDENTES A REGISTRAR
7.11.78	D.1513	-- Delegado de Mesa por las listas 90,190,871, 2871 , en las elecciones nacionales del año 1971 por el Departamento de Montevideo .- Circuito N° 1082 (Inf. Corte Electoral).- (Pág. N° 0280)(Y)

MINISTERIO DE DEFENSA NACIONAL
S. I. D.

071691-0

751

Dep. I Secc. 1
Sub - Secc. G 74
Ficha Nro. ____ Confec. 4/I/

GOMEZ CESPEDES — Apellidos
MIRTHA ISABEL — Nombres

DOCUMENTOS: C/C. ____ (Serie / Nro.) C/I: 1.255.810 (Nro. / Dpto.)

OTROS DOC. R.F.1.732.103 (Pasaporte / Lib. Enrol. / etc.)

NACIMIENTO: 21/II/51 (Fecha) 18° Sección de Montevideo (Lugar)

DOMICILIO: Carlos Molina 235 (La Teja) (Calle / Nro. / Telél. / Ciudad o Localidad)

PROFESION U OCUPACION: empleada

LUGAR: Barreiro y Ramos CARGO:

IDEOLOGIA POLITICA: comunista CLASIFICACION: activista sindical

DATOS COMPLEMENTARIOS: 3744 (Est. Civil / Conyuge / Hijos)

Hija de Santiago y Martha. Tramitó certificado de buena conducta Nº57039 para pasaporte, con fecha 16/11/73.

F32

071691

Fecha	Documentos	ANTECENDENTES A REGISTRAR
26/12/73	4441	Asidua concurrente a reuniones gremiales en un club del F.A.fracción P.C.ubicado en las inmediaciones de su domicilio.Elemento de perturbación en los locales de trabajo.En oportunidad del dec.del 4/7/73 se pensó despedirlo,junto con otros,pero luego se creyó conveniente que siguieran trabajando ya que dadas las condiciones laborales, habría perdido peligrosidad.Ev.B-2.(RR)

Fs1.

071692-8

JUNTA DE COMANDANTES EN JEFE

S. I. D.

Dep. I Secc. I

Sub Secc. A/N

Ficha Nro. ____ Confec. 2/8/77

GOMEZ PEREZ de FRANCISCO — Mirta Dora

Apellidos — Nombres

DOCUMENTOS: C/C QAA 27276 C/I. ____

Serie Nro. Nro. Dpto.

OTROS DOC. ____

Pasaporte Lib. Enrol. etc.

NACIMIENTO: 24 años

Fecha Lugar

DOMICILIO: J.B. y Ordoñez-E.Rodó y L.A. de Herrera — Florida

Calle Nro. Teléf. Ciudad o Localidad

PROFESION U OCUPACION: Ama de Casa

LUGAR: ____ CARGO: ____

IDEOLOGIA POLITICA: ____ CLASIFICACION: ____

DATOS COMPLEMENTARIOS: ____

Est. Civil 109607 Cónyuge Hijos

Otros familiares

F52

Fecha	Documentos	071692 ANTECEDENTES A REGISTRAR
17/5/76	D. 0689	-Afiliada al Partido Comunista. Presentada por Olga Elena FRANCISCO de PECORA.-(U)..

J. C. J. 071692 2/8/77 F53
Dpto. 1

Apellidos GOMEZ PEREZ de FRANCISCO

Nombres Mirta Dora

Documentos. AFILIADA AL PARTIDO COMUNISTA No. 46246

Ant. Secc.	A	B	C	D	E	G	V
	☐	☐	☐	☐	☐	☐	☐

Secreto

F54

ANTECEDENTES 071692

FECHA INGRESO: 30/6/70

EDAD: 30 años

DOMICILIO: J.B.yOrdoñez-E.Rodó yL.A.deHerrera-Florida

DOCUMENTO: QAA 27276

17/5/76 - D. 0689 -.(U).-

071693-6

MINISTERIO DE DEFENSA NACIONAL
S. I. D.

Dep. I Secc. I
Sub Secc. A/N
Ficha Nro. ..... Confec. 5.2.76

GOMEZ NEGRETE — Apellidos
Nahir — Nombres

DOCUMENTOS: C/C ..... Serie ..... Nro. C/I. ..... Nro. ..... Dpto.

OTROS DOC. ..... Pasaporte ..... Lib. Enrol. ..... etc.

NACIMIENTO: ..... Fecha ..... Lugar

DOMICILIO: Ejido — Calle — 1074 — Nro. — Teléf. — Ciudad o Localidad

PROFESION U OCUPACION: .....

LUGAR: ..... CARGO: .....

IDEOLOGIA POLITICA: Comunista CLASIFICACION: U.J.C.

DATOS COMPLEMENTARIOS: ..... Est. Civil ..... Cónyuge ..... Hijos

1096087

Otros familiares

Fecha	Documentos	071693 ANTECEDENTES A REGISTRAR
17.12.75	2117	Afiliada a la Seccional Cordón de la proscripta U.J.C. con el Nº 33.247 de acuerdo a una lista de integrantes de la misma, recientemente capturada en un "berretín" del domicilio de MARIA DEL ROSARIO GONZALEZ SCAYOLA DE FERNANDEZ. Eval. A-1.(E).-
27.XI.78	- - - -	Se contestó en Memo. (A) No. 2658/78 para el S.I.F.A. (FF).

071694-4 Fs1

SERVICIO DE INFORMACION DE DEFENSA

Dep. 1

Confeccionado el 30.11.71

VARIOS

FOTO

Apellidos GOMEZ SEQUEIRA (1)

Nombres Nelly GLADYS (2)

Fecha de Nacimiento 17.11.35.(3)

Lugar de Nacimiento

Est. Civil

Cred. Cívica Céd. Identidad 1.639.460.(4)

Otros Documentos

Ocupación Estudiante

Padre

Madre

Domicilio Ciudad

Otros datos

~~64234~~

FICHA COMPLEMENTARIA F2

DOCUMENTO		071694 ANTECEDENTES
Fecha	Origen	
26.10.71	16/1	En diciembre de 1970 figura como Becario de la Universidad de la República, percibiendo un sueldo neto de $ 19.008.oo. (E)
8.5.72.	Solicitud de Antec.153/72.	Curso de enfermería de la Dirección Departamental de la Defensa Civil de Montevideo. (W). Indica (a) a (4)

JUNTA COMANDANTES EN JEFE
Dep. 1

071695-1

351

Confeccionado el 26.7.77

V A R I O S

FOTO

Apellidos GOMEZ SANCHEZ

Nombres Nelly Elida

Fecha de Nacimiento 20/9/950

Lugar de Nacimiento Montevideo

Est. Civil Casada -Conyuge: Carlos Alberto Castellano Orellano

Cred Cívica ..... Céd. Identidad 1.213.510

Otros Documentos .....

Ocupación .....

Padre .....

Madre .....

Domicilio Perez Caldós 4227 Ap. 4 Ciudad .....

Otros datos .....

84233

IMP. CHIESA Hnos. Ltda. 3.000 - 8 - 76

FICHA COMPLEMENTARIA

Ps 2

DOCUMENTO		071695 ANTECEDENTES
Fecha	Origen	
26.7.77 PD. 7 a 7	720	16.7.77 -Detenida por arribar al puerto metropplitano procedente de Bs. Aires, en momentos que portaba permiso consular. Indagada, expresó que viajó hacia la vecina oirlla a fin de reunirse con su esposo, quién se encuentra radicado en aquella ciudad desde junio de 1976, y que su documento de identidad lo extravió en oportunidad que no recuerda. Una vez corroborada su identidad, recuperó la libertad. Es de constar que éste hecho se reitera a diario con personas que arriban a nuestro País procedentes desde la vecina orilla. (DD)

F31

JUNTA DE COMANDANTES EN JEFE
S. I. D.

ANTINACIONAL
071696-9

Dep. I Secc. I
Sub. Secc. A/N
Ficha N.º ..... Confec. 16.7.82

GOMEZ (Apellidos) NELSON (Nombres)

DOCUMENTOS: C/C C.B.A. (Serie) ..... (N.º) C/I. (N.º) ..... (Dpto.)

OTROS DOC. ..... (Pasaporte) (Lib. Enrol.) (etc.)

NACIMIENTO: 19 años 1960 (Fecha) (Lugar)

DOMICILIO: Cerro Largo entre Mitre y Peroche (Calle) (N.º) (Teléf.) (Ciudad o Localidad)

PROFESION U OCUPACION: Carpintero

LUGAR: FIMASA CARGO: .....

IDEOLOGIA POLITICA: ..... CLASIFICACION: .....

DATOS COMPLEMENTARIOS: ..... (Est.Civil) (Cónyuge) (Hijos)

..... (Otros familiares)

~~175383~~

071090

Fecha	Documentos	ANTECEDENTES A REGISTRAR
19.2.79	D.0274	-Afiliado No.14753 al Partido Comunista desde el 3.11.60, militando en el Secc. "Santa Lucía", según material incautado por OCOA en Feb/76 "Operación Morgan".- EVALUACIÓN: A-1.-
C.H.C.P.N.4819/81 PERMAN.MALDONADO.		-6.7.82: En la fecha se contestó dicha constancia con antecedentes a nombre de GOMEZ REYES, Nelson Eleomar, para permanencia en la Intendencia Municipal de Montevideo, no pudiéndose establecer que los antecedentes registrados le pertenezcan al titular de la constancia.(MV).-

SERVICIO DE INTELIGENCIA
División I
(Seguridad)

MINISTERIO DE DEFENSA NACIONAL
SERVICIO DE INFORMACION DE DEFENSA
M/F
I.A. 071897-78

Sección Ts1
Act. Ant. Nac.
Ficha N.º 1391.

Nombres y Apellidos: GOMEZ Nelson

Fecha de Nacimiento:

Lugar de Nacimiento:
(País - Ciudad o Localidad - etc.)

Cred. Civ.: Serie N.º Ced. Identidad:

Otros documentos:
(Pasaporte - Libreta Enrolam. - etc.)

Foto

Domicilio: CHUY (Depto. de Rocha)
(Ciudad o Localidad) (Calle) (N.º) (Telef.)

Filiación
- Edad Aparente Color del Cutis
- Color del Cabello Estatura Aproximada
- Complexión Aspecto Social
- Señas particulares

Ficha confeccionada en Montevideo el 23 de noviembre de 1964.-

~~109609~~

071697

P52

ACTIVIDADES

(1) Laborales: Profesión Empleado Lugar de trabajo Casa de comercio

Cargo ..... Antigüedad .....

Otras Actividades .....

.....

(2) Políticas: Ideología ..... Actuación .....

Antecedentes .....

Antecedentes familiares .....

(3) Sociales: Estado Civil ..... Religión ..... Figuración .....

Grado Instrucción ..... Lugares que frecuenta .....

(4) Económicas: Situación ..... Capital aprox. ..... Vehículo .....
marca y N.o

Otros datos .....

Datos Complementarios .....

Apreciación Personal Gral. .....

.....

.....

GOMEZ FICHA COMPLEMENTARIA Nelson 753

071697

Documento		Antecedentes
Fecha	Origen	
5-XI-964	B-45-D-11	-Sindicado como comunista en el Chuy.-
9/XI/81	.....	Se contestó por MEMO (A) Nº2229/81 para el Dpto. III del S.I.D. (GM).-
19.2.982	----------	Se contestó Memo. (A) Nº 287/982 para el Dpto. III/SID. (MS)

071698-5

F51

SERVICIO DE INFORMACION DE DEFENSA

Dep. 1

Confeccionado el 7.4.75

XXXXXXXX

FOTO

Apellidos GOMEZ

Nombres Nelson

Fecha de Nacimiento

Lugar de Nacimiento

Est. Civil

Cred Cívica ..... Céd. Identidad 947.471

Otros Documentos

Ocupación Empleado de la Fca. BAO

Padre

Madre

Domicilio Heredia 4192 Ciudad

Otros datos

20779

Imp. CHIESA Hnos. Ltda. 10.000 - 12 - 73

FICHA COMPLEMENTARIA

F32

DOCUMENTO		071698 ANTECEDENTES
Fecha	Origen	
27.3.74	0937	-Este persona tendría un alto grado de actividad, comunista.-(G)(Ev. B2)

JUNTA COMANDANTES EN JEFE
Dep. 1

071699-3

Confeccionado el 4.9.76

V A R I O S

FOTO

Apellidos GOMEZ PEREIRA

Nombres Nelson

Fecha de Nacimiento 37 años(1976)

Lugar de Nacimiento Uruguay

Est. Civil Casado Convuge: Geremias Sanabria Estable

Cred. Cívica ..... Céd. Identidad 6.465.939 Argentina
926.684 Uruguaya

Otros Documentos .....

Ocupación .....

Padre .....

Madre .....

Domicilio ..... Ciudad .....

Otros datos .....

.....

.....

IMP. CHIESA Hnos. Ltda. 3.000 - 5 - 76

P32

FICHA COMPLEMENTARIA

DOCUMENTO		ANTECEDENTES 071699
Fecha	Origen	
10.7.76 PD. 7 a 7	881	6.7.76 -Detenido al haber arribado al Aeropuerto N. de Carrasco portando permiso consulàr por lo que fue emplazado. Luego de haber sido identificado recuperó la libertad. Es de constar que éste caso se reitera cotidianamente con personas que arriban a nuestro País de la vecina orilla.- (DD)
9/XI/81	.....	Se contestó por MEMO (A) Nº 2229/81 para el Dpto. III del S.I.D. (GM).-

JUNTA DE COMANDANTES EN JEFE
S. I. D.

071700-9

Dep. I [redacted] Secc. I

Sub. [redacted] A/N

Ficha N.º ..... Confec. 24.12.82

GOMEZ VARELA — Apellidos

Nelson — Nombres

DOCUMENTOS: C/C ..... Serie ..... N.º — C/I. 890.269 N.º ..... Dpto.

OTROS DOC. ..... Pasaporte ..... Lib. Enrol. ..... etc.

NACIMIENTO: 43 años en 1982 — Fecha ..... Uruguay — Lugar

DOMICILIO: Javier B. Amorin 1106 (1) — Calle ..... N.º ..... Teléf. ..... Ciudad o Localidad

PROFESION U OCUPACION: Empleado(2)

LUGAR: ..... CARGO: .....

IDEOLOGIA POLITICA: ..... CLASIFICACION: .....

DATOS COMPLEMENTARIOS: Casado — Est.Civil ..... Cónyuge ..... Hijos

HIJO DE : José y Elvira(3).

Otros familiares

~~182176~~

Fecha	Documentos	071700 ANTECEDENTES A REGISTRAR F32
21.12.82	D.23233	20.12.82: Arribó procedente de Bs.As. con pasaporte vencido. Interrogado manifestó: que viajó a los E.UU, el 8/10/75 con la finalidad de trabajar, haciéndolo en un taller mecánico de su propiedad, sito en la calle 6717-Adams Stres W Wast-N. York. Afiliado al Partido Comunista con el No. 29.304. 10/11/957: Hurto de USO.Secc. 4ta. de Policía. Juzgado Inst 4to.Turno.-Eval.A-1.-(FE)
4.4.83	24034/83 PAG-018 (TJ)	1.12.82:El Consulado uruguayo en NUEVA YORK solicita autorización para expedir o renovar pasaporte a nombre del causante,-Eval.A-1.(TJ) Ind.(1-3).

J. C.' J.
Dpto. 1

071700

F 53

Apellidos GOMEZ VARELA

Nombres Nelson

Documentos Nº 29304
Afiliado al PC -Macanico -Chapista

Ant. Secc: A B C D E G V

☒ ☐ ☐ ☐ ☐ ☐ ☐

Secreto

071700 **ANTECEDENTES** F54

8.1.76 Doc.1.- (DD)

F. Ingr. 15.11.67 28 años

Dom: Médanos 1106

Doc: Carece.-

Eval. B-2.-

JUNTA DE COMANDANTES EN JEFE
S. I. D.

VARIOS

071701-7

Ts 1

Dep. I Secc. I

Sub. Secc. A/N

Ficha N.º ..... Confec. 16.7.82

GOMEZ REYES — Apellidos
NELSON ELEOMAR — Nombres

DOCUMENTOS: C/C C.L.A. 4719 — Serie / N.º
C/I. 1.101.120-0 — N.º / Dpto.

OTROS DOC. ..... — Pasaporte / Lib. Enrol. / etc.

NACIMIENTO: 6.11.1941 — Fecha
Montevideo — Lugar

DOMICILIO: Corralón (Func. Municipal) — Calle / N.º / Teléf. / Ciudad o Localidad

PROFESION U OCUPACION: Funcionario

LUGAR: I.M. de Maldonado CARGO: .....

IDEOLOGIA POLITICA: ..... CLASIFICACION: .....

DATOS COMPLEMENTARIOS: ..... — Est.Civil / Cónyuge / Hijos

HIJO DE: VENICIO Y IRMA

Otros familiares

~~170382~~

Fecha	Documentos	071701 ANTECEDENTES A REGISTRAR	Fs 2
	C.H.C.P.N.4819/81 MALDONADO.PERMAN.	-6.7.82: En la fecha se contestó dicha constancia a nombre de GOMEZ, Nelson, para permanencia en la Intendencia Municipal de Montevideo, no pudiéndose establecer que los antecedentes registrados le pertenezcan al titular de la constancia.(MV).-	

071702-S

F31

SERVICIO DE INFORMACION DE DEFENSA

Dep. 1

Confeccionado el 3-IV-1970.-

~~XXXXXXXX~~
ANTI - NACIONALES

FOTO

Apellidos GOMEZ DEL RIO

Nombres Nelson Osvaldo

Fecha de Nacimiento 27 años (1968)

Lugar de Nacimiento Uruguay

Est. Civil: Casado

Cred. Cívica ..... Ced. Identidad 947.471

Otros Documentos .....

Ocupación Jornalero de la Cía.BAO.-

Padre .....

Madre .....

Domicilio Heredia 4192 Ciudad Montevideo

Otros datos: .....

.....

.....

64286

FICHA COMPLEMENTARIA 782

DOCUMENTO		071702 ANTECEDENTES
Fecha	Origen	
19-IX-968	B72-D37 Parte 196	-Detenido durante las Medidas Prontas de Seguridad por manifestar.- (Eval.A-2).-
23/IX/968	33/67	-En esta fecha fue retirado por parte de la Jefatura de Policía, de la Unidad donde se encontraba alojado (Grupo de Artilleria Nº5.)
30/4/74	D.0937	Activista y Funcionario de la Cñía. BAO, de neta tendencia Comunista.-(J) Ev.B-2.-
9/XI/81		.....Se contestó por MEMO (A) Nº2229/81 para el Dpto. III del S.I.D.(GM).-

071703-3

F51

SERVICIO DE INFORMACION DE DEFENSA

Dep. 1

Confeccionado el 7-Set.1970

[redacted] A/N

F O.T O

Apellidos GOMEZ MAYA

Nombres Nerio

Fecha de Nacimiento

Lugar de Nacimiento

Est. Civil

Cred. Cívica Ced! Identidad

Otros Documentos

Ocupación

Padre

Madre

Domicilio Ciudad

Otros datos

~~109610~~

FICHA COMPLEMENTARIA

Fo 2

DOCUMENTO		ANTECEDENTES 703
Fecha	Origen	
27-XI-1966	Lista 90 P.Socialista	-13 Titular a la Junta Departamental de Rivera.-
1962	Lista 4190 U.Popular	-48°Titular a la Junta Departamental de Rivera.-
1971.	Lista 90 RIVERA	-Candidato en el 14 lugar a la Junta Departamental,en las listas del P.Socialista. "PF".-

SERVICIO DE INFORMACION DE DEFENSA

Sección AN

EXILADOS 071704-1 AN 34 FS1

Ficha Nº ..... confeccionada el 4-mayo-967.-

FOTO

Apellidos GOMEZ FIGUEREDO

Nombres Nery

Fecha de Nacimiento:

Lugar de Nacimiento: Paraguay.-

Cred. Cív.: Ced. Identidad:

Prontuario: F. Censal:

Padre:

Madre:

Domicilio: Yí 1362.- Ciudad: Montevideo.-

Otros datos (Documentos y señas personales) Propietario de la Granja IPORA (Ejido 1223)

~~109811~~

Form. 3

FICHA COMPLEMENTARIA

Documento			071704 ANTECEDENTES F52
	Fecha	Origen	
9.	10-I-966.		-Domiciliado en Yí 1362-Montevideo.- Figura en una relación de ciudadanos Paraguayos qué residen en nuestro país.-
	5/8/75	P.E.I.	Izquierdista.- Actual miembro de la Junta de Gobierno en el exilio y la resistencia. Está al frente de de la granja citada; donde se efectúan numerosas reuniones por parte de los integrantes de la Regional Montevideo.-Eval.A-1(J)

MINISTERIO DE DEFENSA NACIONAL
S. I. D.

071704

23 AGO. 1975

Dep. I Secc. I

Sub Secc. G

Ficha Nro. _____ Confec._____

GOMEZ FIGUEREDO — Apellidos
Nery — Nombres

DOCUMENTOS: C/C ..... (Serie, Nro.) C/I. ..... (Nro., Dpto.)

OTROS DOC. ..... (Pasaporte, Lib. Enrol., etc.)

NACIMIENTO: De nacionalidad Paraguaya (Fecha, Lugar)

DOMICILIO: Ejido 1223 (Calle, Nro., Teléf.) Dpto. MONTEVIDEO (Ciudad o Localidad)

PROFESION U OCUPACION: Propietario

LUGAR: Granja Ipora CARGO: .....

IDEOLOGIA POLITICA: Izquierdista CLASIFICACION: MOPOCO

DATOS COMPLEMENTARIOS: ..... (Est. Civil, Cónyuge, Hijos)

37445

Otros familiares

154

Fecha	Documentos	071704 ANTECEDENTES A REGISTRAR
5.8.75	D. 1409	Figura en una lista de Ciudadanos Paraguayos radicados en Montevideo de tendencia izquierdista.- Actual miembro de la Junta de Gobierno en el Exilio y la Resistencia; está al frente de la Granja IPORA, siendo e ésta lugar de numerosas reuniones por parte de los integrantes de la Regional Montevideo del MOPOCO.- Evaluación A-1.-(I).-

G-1041

SERVICIO DE INFORMACION DE DEFENSA

Dep. 1

G-1041

071704

Confeccionado el 29 OCT. 1975

VARIOS

ASILADO PARAGUAYO

Apellidos GOMEZ FIGUEREDO

Nombres Nery

Fecha de Nacimiento 46 años en 1975 ~~25.11.1889(1)~~

Lugar de Nacimiento Paraguay -Asunción del Paraguay(2)

Est. Civil Casado ~~Conyuge: Noemi Negrete(3)~~

Cred Cívica ..... Céd. Identidad 1.064.042(uruguaya) (4)

Otros Documentos C.I.Paraguaya: 66.859(5)

Ocupación Almacenero Abogado(6)

Padre .....

Madre .....

Domicilio Ejido 1074 en 1976(7) Ciudad .....

Otros datos Posee Provisión en Ejido Nro.1223. y es su domicilio en 1975(8)

Padre de:Nahir Elizabeth y Noemi(9)

31469

Imp. CHIESA Hnos. Ltda. 10.000 - 13 - 73

FICHA COMPLEMENTARIA

136

DOCUMENTO		071704 ANTECEDENTES
Fecha	Origen	
4.8.75 JPM PD 07.00 a 07.00	Doc.1388	Ante información de que asilados **paraguayos** estarían realizando tareas de agitación y propaganda en favor del P.C. se procede a inspeccionarse su provisión donde se incautan libros de literatura sovietica. Posteriormente se inspecciona su domicilio en presencia de su esposa Noemí NEGRETE, donde tambien se incautan literatura izquierdista.-(SS)-
13.9.83	29971/4,5,6.	**24.10.959: LLegó a Carrasco en avión de PLUNA desde Asunción del Paraguay. Solicita asilo político. Se trata de un elemento comunista.** **11.2.973: En el diario "EL POPULAR" de la fecha aparece como firmante, conjuntamente con otros miembros del Comité Regional del Movimiento Popular Colorado (en el exilio) del artículo titulado "denuncian la Farsa Electoral de Hoy en Paraguay)** **24.7.974: En el diario "EL PAIS" se publica un artículo que dice: El Poder Ejecutivo resolvió revocar el asilo político debido a que no ajustó su conducta a las normas que rigen el derecho de asilo e imponen al extranjero la prescindencia de actividades políticas.** **11.9.73: En el periodico "EMANCIPACION PARAGUAYA" de la**

///...

FECHA	DOCUMENTOS	GOMEZ FIGUEREDO ANTECEDENTES A REGISTRAR 071704 F37 NEHY
	///...	fecha figura en una nómina como miembro suplente de la Junta de Gobierno del Exilio y la Resistencia, que representa a la "Asociación Nacional Republicana"(Partido Colorado del Paraguay). - 23.3.976: Detenido e internado en el Cilindro Municipal en el régimen de las M.P.S. a raíz de la visita a nuestro país del Sr.Presidente de Paraguay, Gral.Stroessner, por ser opositor al régimen de dicho Presidente.- 27.3.976: Recobro la libertad. 25.5.972: En el diario "MARCHA" se publica un artículo donde el titular firma una declaración denunciando la traición al Paraguay cometido por Alfredo Stroesner Matiuda.- 25.4.78: Detenido en la finca de Enrique Martinez 14-33, junto a Mary Edelbys MAYARINI FOANJA, Julian FIDELINO OLIVERA e Isidro SANABRIA LUGO, ante información recibida de que en el lugar se realizaría una reunión de personas de nacionalidad paraguaya y simpatizantes del prescripto P.C. Se establece que funcionaba allí una zapatería de la que el dueño había vendido y habían concurrido para realizar unos trabajos y poder así cobrar algún dinero. 21.7.75: Ciudadano paraguayo de tendencia izquierdista radicado en Montevideo, Está al frente de la ya cita- ///...

FECHA	DOCUMENTOS	071704 ANTECEDENTES A REGISTRAR
	///...	~~de Pranja de la calle Ejido~~, lugar de numerosas reuniones por parte de los integrantes de la Regional de Montevideo. Eval.A-2.Indica:(1) al (9).(ME)

MINISTERIO DE DEFENSA NACIONAL
S. I. D.

26 AGO. 1977
071705-8

Dep. I Secc. I
Sub Secc. G
Ficha Nro. ____ Confec. ____

GOMEZ — Apellidos
NESTOR — Nombres

DOCUMENTOS: C/C ..... Serie ..... Nro. ..... C/I. ..... Nro. ..... Dpto.

OTROS DOC. ..... Pasaporte ..... Lib. Enrol. ..... etc.

NACIMIENTO: ..... Fecha ..... Lugar

DOMICILIO: ..... Calle ..... Nro. ..... Teléf.
Agraciada-SORIANO — Ciudad o Localidad

PROFESION U OCUPACION: Funcionario de U.T.E.

LUGAR: ..... CARGO: .....

IDEOLOGIA POLITICA: ..... CLASIFICACION: .....

DATOS COMPLEMENTARIOS: Asociado Agrupación U.T.E. (Soriano)
Est. Civil ..... Cónyuge ..... Hijos

Otros familiares

Fecha	Documentos	071705 ANTECEDENTES A REGISTRAR
28/6/66	B-19-D-5	-Figura en una relación de la Agrupación U.T.E. de Asociados activos con un año de antigüedad en condiciones de Votar y ser Votado como Delegado de esa Agrupación en las Elecciones al Consejo Nacional de Delegados por el Ejercicio 1966/1967, figurando con el Nº48383 de afiliado por Agraciada (Soriano),- (Eval.A-2)(LL).-

Ficha confeccionada el 28.8.973

MINISTERIO DE DEFENSA NACIONAL

S. I. D. 071706–8 (a) El Maleta (7)

Dep. 1 **E** Sec. 1

Sub-Secc. A/N

Ficha Nº ..... Confec.

GOMEZ ROSANO (2) — Apellidos

Nestor Julio (3) — Nombres

DOCUMENTOS: C/C. ..... Serie ..... Nro. C/I 24761 (4) Durazno. Nro. Dpto.

OTROS DOC. ..... Pasaporte ..... Lib. Enrol. ..... etc.

NACIMIENTO: 16 de Junio de 1945 (5) Durazno. Fecha Lugar

DOMICILIO: Pedro Bustamante (1) 1639 ..... Calle Nro. Teléf.

PROFESION U OCUPACION: Practicante de Medicina

LUGAR: ..... CARGO: .....

IDEOLOGIA POLITICA: ..... CLASIFICACION: "P.C.R." (8) 143485

DATOS COMPLEMENTARIOS: Casada ..... CRISTINA IPARRAGUIRRE (10) Est. Civil Cónyuge Hijos

Cabellos oscuros, ojos castaños. (6)

Hijo de Bruno y Elida (9) Otros familiares

Fecha	Documentos	071706 ANTECEDENTES A REGISTRAR
23.8.973	Doc.2575 Cde.FF.CC Nro.907	-Se requiere su captura por su vinculación con la organización sediciosa.-(OO)
23/8/73.	Doc.2574.	Idem que el Doc. anterior. Requerido No.721.-(bb). (i)
7/11/73.	Doc.3943.	Indica. (2) al (6).- (bb).
14/12/73	D.4287 PEI Ev.A-1(GG)	
~~5/5/77~~ 1. Interno.	~~Doc.0411~~	~~Figura en una relación de integrantes del P.C.R. (Partido Comunista Revolucionario); estando radicado actualmente en la ciudad de Bs. As.; es compañero de Cristina PARRAGUIRE de GOMEZ.- Requerido No. 721.- Indica:(7). (I).~~
29.4.83	26057/123 124	-1971/1978: En información referente al P.C.R., obtenida por el Dpto.III/SID en éste período, se establece: - Existen indicios de que el causante se encuentra en Bs. As. o Francia.- - Integrante de la "Comisión Política Internacional".- - Se establece que posee un revólver cal.38 y una pistola 7.65.- - Según declaraciones de Miguel A. CORREA y Lewis ROSTÁN, le dió un "contacto" para hacer con el causante para estudiar la cantidad de armas con que podía contar el P.C.R.

.../...

FECHA	DOCUMENTOS	ANTECEDENTES A REGISTRAR
		GOMEZ ROSANO Néstor Julio
	///...	Eval.:A-2 (K) Indica (8) al (10).-
24.1.84	11841 / 82 PAG. 2285	- POSEE ANTECEDENTES EN EL C.N.A.E - EVAL - A - 1. (CLE) INDICA ( ) ( ) ( )

071707-4

MINISTERIO DE DEFENSA NACIONAL
S. I. D.

Dep. I Secc. I

Sub Secc. A/N 8.3.76

Ficha Nro. ..... Confec. .....

GOMEZ — Apellidos

Néstor — Nombres

DOCUMENTOS: C/C ..... C/I. .....
Serie Nro. Nro. Dpto.

OTROS DOC. .....
Pasaporte Lib. Enrol. etc.

NACIMIENTO: .....
Fecha Lugar

DOMICILIO: .....
Calle Nro. Teléf. Ciudad o Localidad

PROFESION U OCUPACION: Estudiante del I.A.V.A.

LUGAR: ..... CARGO: .....

IDEOLOGIA POLITICA: ..... CLASIFICACION: .....

DATOS COMPLEMENTARIOS: .....
Est. Civil 109613 Cónyuge Hijos

.....
Otros familiares

Fecha	Documentos	071707 ANTECEDENTES A REGISTRAR
10.11.70	77/88	Según lista de estudiantes del I.A.V.A.; calificado como integrante de la U.J.C.-Eval. F-3.-(PP).-
		15/4/978 - Se Hizo Memo (A) 440/978 para la D.N.I.I.-(SS)-

MINISTERIO DE DEFENSA NACIONAL
S. I. D.

071707

Dep. I Secc. I
Sub-Secc. G 28 JUL 1970
Ficha N.o..... Confec.....

GOMEZ (Apellidos) Nestor (Nombres)

DOCUMENTOS: C/C ..... (Serie, N.o) C/I ..... (N.o, Dpto.)

OTROS DOC. ..... (Pasaporte, Lib. Enrol., etc.)

NACIMIENTO ..... (Fecha, Lugar)

DOMICILIO: ..... (Calle, N.o, Teléf., Ciudad o Localidad)

PROFESION U OCUPACION: Estudiante del IAVA

LUGAR: ..... CARGO: .....

IDEOLOGIA POLITICA ..... CLASIFICACION ACTIVISTA

DATOS COMPLEMENTARIOS ..... (Est. Civil, Conyuge, Hijos)

..... (otros familiares)

Fecha	Documentos	071707 ANTECEDENTES A REGISTRAR
0/11/70	B77uD88	-Se postula en la lista N°.50 lema IDEAS, sub-lema "una nueva agrupación por una asociación mejor" para integrar el Consejo Ejecutivo de la Asoc. de Estudiantes de Preparatorios, durante el período 1968/69.- F-3
27/5/68	B76-D23	Indica el mismo antecedente del documento B77-D88- 10/11/70.-

NOMBRE 071708-2 AXX No. 731

FECHA	ORIGEN	ANTECEDENTES
		GOMEZ CORTE, Nestor

Confeccionda: 27/1/70 071709-0 Fsl

MINISTERIO DE DEFENSA NACIONAL
S. I. D.

Dep. I Secc. I
Sub-Secc. A/N
Ficha N°o..... Confec .....

GOMEZ — Apellidos
Néstor Ramón — Nombres

DOCUMENTOS: C/C..... Serie ..... No. C/I ..... N.o ..... Dpto.

OTROS DOC.- ..... Pasaporte ..... Lib. Enrol. ..... etc.

NACIMIENTO:..... Fecha ..... Lugar

DOMICILIO: ..... Calle ..... N.o ..... Teléf. ..... Ciudad o Localidad

PROFESION U OCUPACION: (1) Empleado

LUGAR: (2) Hotel Atlantic CARGO: .....

IDEOLOGIA POLITICA (3) Comunista-UJC. CLASIFICACION (4) Círculo Unión Carnet N°3619-Ingreso 6/2/61

DATOS COMPLEMENTARIOS .....

Est. Civil 19.612 ..... Conyuge ..... Hijos

..... otros familiares

F52

Fecha	Documentos	071709 ANTECEDENTES A REGISTRAR
V/1962	Mondel N°164 - Indica ① a/ ④	

071710-8

751

JUNTA DE COMANDANTES EN JEFE

S. I. D.

Dep. I Secc. I

Sub Secc. A/N

Ficha Nro. _____ Confec. 30.3.79

GOMEZ LUJAN — Apellidos

Nidia Beatriz — Nombres

DOCUMENTOS: C/C B.X.B. 7587 (Serie, Nro.) C/I. ..... (Nro., Dpto.)

OTROS DOC. ..... (Pasaporte, Lib. Enrol., etc.)

NACIMIENTO: ..... (Fecha, Lugar)

DOMICILIO: ..... (Calle, Nro., Teléf., Ciudad o Localidad)

PROFESION U OCUPACION: .....

LUGAR: ..... CARGO: .....

IDEOLOGIA POLITICA: ..... CLASIFICACION: .....

DATOS COMPLEMENTARIOS: ..... (Est. Civil, ~~109610~~, Cónyuge, Hijos)

..... (Otros familiares)

F32

Fecha	Documentos	071710 ANTECEDENTES A REGISTRAR
7.11.78	D.1513	-- Delegado de Mesa por las listas 1001, 2001 , en las elecciones nacionales del año 1971 por el Departamento de Montevideo .- Circuito N° 2588 (Inf. Corte Electoral).- (Pág. N° 0280) (Y)

071711-6

MINISTERIO DE DEFENSA NACIONAL
S. I. D.

Dep. I Secc I
Sub-Secc. A/N
Ficha No..... Confec.....

GOMEZ Nibia
Apellidos Nombres

DOCUMENTOS: C/C..... C/I .....
Serie N.o N.o Dpto.

OTROS DOC. .....
Pasaporte Lib. Enrol. etc.

NACIMIENTO .....
Fecha Lugar

DOMICILIO: .....
Calle N.o Teléf Ciudad o Localidad

PROFESION U OCUPACION: .....

LUGAR: ..... CARGO: .....

IDEOLOGIA POLITICA COMUNISTA CLASIFICACION

DATOS COMPLEMENTARIOS .....
Est Civil Conyuge Hijos

.....
Otros familiares

~~109614~~

Fecha	Documentos	071711 ANTECEDENTES A REGISTRAR 932
22-XI-69-	75-1384-	Encargada de Literatura de Seccionales del Partido Comunis ta . Hará uso de la palabra en la asamblea de la Agrupación Catamario.
22-XI-69	75-1384-	El día jueves 27 hace uso de la palabra en la Agrupación Boca. (R)
12/NOV/71	-"MARCHA"	Candidata a ler.suplente del 17°lugar a la Junta Daparta-mental de Montevideo,en la lista de la 2001,para las elec-ciones de 1971.- (U)
18/XI/969	75.D.1117. "EL POPULAR"	Hizo uso de la palabra en la asamblea femenina de la Agrupación Barrio Conciliación del P.C.
9/11/69-B	75-D-1627	-Hizo uso de la palabra en un acto Femenino,en la seccional 10a.(MM)
9/9/1970 Archivo 72	75-973	-Participó de la azamblea realizada en el local del Secc. 17a. del Partido Comunista, en homenaje al 50 Aniversario del Partido Comunista del Uruguay.-(PP).-
21/4/75	D.656	Presenta como afiliada a ESMERILDA AZAMBUYA.-(J) Eval.B-2 Microfilm incautado a R. ARISMENDI.-

071712-4

B31

JUNTA DE COMANDANTES EN JEFE

S. I. D.

Dep. I Secc. I

Sub Secc. A/N

Ficha Nro. ____ Confec. 26.II.77.

GOMEZ SUAREZ(2) — Nibia

Apellidos — Nombres

DOCUMENTOS: C/C ..... C/I. .....

Serie Nro. Nro. Dpto.

OTROS DOC. .....

Pasaporte Lib. Enrol. etc.

NACIMIENTO: 29 años 18.5.41 35 años (I)

Fecha Lugar

DOMICILIO: .....

Calle Nro. Teléf. Ciudad o Localidad

PROFESION U OCUPACION: Funcionaria rentada del P.Comunista

LUGAR: ..... CARGO: Agrup: Cambay. Secc: Este. Ingresó 1962.

IDEOLOGIA POLITICA: ..... CLASIFICACION: .....

DATOS COMPLEMENTARIOS: .....

Est. Civil 109615 Cónyuge Hijos

Otros familiares

F52

Fecha	Documentos	071712 ANTECEDENTES A REGISTRAR
30.8.76.	Doc.1129.	**- Figura en una nómina de funcionarios rentados del proscripto P.Comunista, según documentación incautada en el ex domicilio del dirigente Sergio A.BARREIRO NUÑEZ. Dicha nomina de funcionarios,ésta contenida en una relación general de asistentes a la Conferencia Deptal del año 1970 realizada por el P.Comunista. Eval: A - 1 (Y).=**
7.4.77.	Doc 0300	-Figura en una relación de ciudadanos Uruguayos que abandonaron la República Argentina,como refugiados al amparo del Comité Internacional para la Migración Europea(C.I.M.E.)entre el 26.12.1973 y el 27.2.77.- Viajó el día 1.12.76 con destino a Austria.- Evaluación A-1 (Ind I) (JJ).-
14.5.83	8347/82	-01.09.82-Indica idem Doc. 0300/77.-EVAL:A-2 (Q)

JUNTA DE COMANDANTES EN JEFE

V.

F51

Dep. I Secc. I

Sub Secc. A/N

S. I. D. 071713-2

Ficha Nº ..... Confec. 20.3.82

GOMEZ — Apellidos

Nilo — Nombres

DOCUMENTOS: C/C ..... (Serie, Nº) C/I. ..... (Nº, Dpto.)

OTROS DOC. ..... (Pasaporte, Lib. Enrol., etc.)

NACIMIENTO: ..... (Fecha, Lugar)

DOMICILIO: ..... (Calle, Nº, Teléf., Ciudad o Localidad)

PROFESION U OCUPACION: .....

LUGAR: ..... CARGO: .....

IDEOLOGIA POLITICA: ..... CLASIFICACION: .....

DATOS COMPLEMENTARIOS: ..... (Est. Civil, Cónyuge, Hijos)

..... (Otros familiares)

K9502

Fecha	Documentos	071713 ANTECEDENTES A REGISTRAR	F52
5.3.82	D.12401	Es una persona de edad y habría trabajado antiguamente en el diario "NORTE". El causante asistió el 12/DIC/81 al restaurante "PALACINHO en la ciudad de Livramento, ocasión ésta en que el Abogado Omar FERRI presentara el libro "SECUESTRO EN EL CONO SUR". Eval:A-1(AD).-	

" ANTINACIONAL "

JUNTA DE COMANDANTES EN JEFE

S. I. D. 071714-0

Dep. I Secc. I

Sub Secc. A/N

Ficha Nº ..... Confec. 10/3/82

GOMEZ FABINI de MARTINEZ (1) NOEMI MATILDE
Apellidos Nombres

DOCUMENTOS: C/C BVB 25.503 (2) C/I. 1.368.220 (3)
Serie Nº Nº Dpto.

OTROS DOC. .....
Pasaporte Lib. Enrol. etc.

NACIMIENTO: 20/1/953 (4) Montevideo (5)
Fecha Lugar

DOMICILIO: Glo. Ramírez 2017 Apto.1 (6) anterior:Turubí No.498
Calle Nº Teléf. Ciudad o Localidad

PROFESION U OCUPACION: Labores (desde 1971 a la fecha) (7)

LUGAR: ..... CARGO: .....

IDEOLOGIA POLITICA: ..... CLASIFICACION: .....

DATOS COMPLEMENTARIOS: Casada (8)
Cónyuge Est. Civil Hijos

Hija de: Antonio y Nilda Mabel (9)
Otros familiares

~~14872~~ 1

Fecha	Documentos	071714 ANTECEDENTES A REGISTRAR
19/2/79	0274	-Afiliado al Partido Comunista con el Nº 45.788.- (O.C.O.A).-Evaluación A-1.-
8/10/81 No.407/81 INGRESO-MONTEVIDEO	C.H.C.P. Secc.5ta	-DATOS DE LA DII -Indica igual a Doc. 274/79 registrando además: Afiliada al Partido Comunista desde el 30/6/70, militando en la Agrupación "Zinola, Secc.20a.", siendo presentada por Nilda N. Fabini y Paulina Fabini.- -10/3/82: En la fecha se contestó dicha constancia a nombre de la causante, para su Ingreso a la I.M.M., indica del (1) al (9).-(BC)

Imp. Nacional 716/79

SERVICIO DE INFORMACION DE DEFENSA
Dep. 1

071715-F

Confeccionado el 15 NOV. 1973

V A R I O S

FOTO

Apellidos GOMEZ CAMERA

Nombres Nora

Fecha de Nacimiento

Lugar de Nacimiento

Est. Civil

Cred. Cívica Céd. Identidad 557.532

Otros Documentos

Ocupación

Padre

Madre

Domicilio Velasquez 1325 Ciudad

Otros datos

64240

TS2

FICHA COMPLEMENTARIA

DOCUMENTO		071715 ANTECEDENTES
FECHA	ORIGEN	
12.7.72	Doc.1987	Figura en una relación de personas que visitaron al extremista [redacted] GOMEZ Rolando..(SS)_

071716-5

SERVICIO DE INFORMACION DE DEFENSA

Dep. 1

Confeccionado el 10/9/74

V A R I O S

FOTO

Apellidos Gómez

Nombres Norberto

Fecha de Nacimiento

Lugar de Nacimiento

Est. Civil

Cred Cívica ..... Céd. Identidad

Otros Documentos

Ocupación

Padre

Madre

Domicilio ..... Ciudad

Otros datos

~~64229~~

Imp. CHIESA Hnos. Ltda. 10.000 - 12 - 73

FICHA COMPLEMENTARIA 252

DOCUMENTO		071716 ANTECEDENTES
Fecha	Origen	
6/II/74/	0152	Elemento indeseable, que tiene pendiente dos expedientes donde el Dr. HECTOR BARBE PEREZ le hacía un llamado de atención por inconducta funcional, por falta de respeto hacia dos funcionarias que lo denunciaron. Estuvo separado del cargo por abuso de confianza (al parecer por asunto de dinero mal habido) Presta servicios en el CONAE. Eva.B-2 (Y)
24-1-84	11941 / 82 PAG. 2285	- POSEE ANTECEDENTES EN EL CO.NA.E - EVAL - A - 1. (CLE) INDICA ( ) ( ) ( )

MINISTERIO DE DEFENSA NACIONAL
S. I. D.

071716

11 JUL. 1975 F33

Dep. I Secc. I
Sub - Secc. G
Ficha Nro. Confec.

GOMEZ — Apellidos
Norberto — Nombres

DOCUMENTOS: C/C ..... Serie ..... Nro. C/I. ..... Nro. ..... Dpto.

OTROS DOC. ..... Pasaporte ..... Lib. Enrol. ..... etc.

NACIMIENTO: ..... Fecha ..... Lugar

DOMICILIO: ..... Calle ..... Nro. ..... Teléf. Dpto. MONTEVIDEO Ciudad o Localidad

PROFESION U OCUPACION: Funcionario

LUGAR: CO.NA.E CARGO: Portero

IDEOLOGIA POLITICA: ..... CLASIFICACION: .....

DATOS COMPLEMENTARIOS: ..... Est. Civil ..... Conyuge ..... Hijos

37451

Otros familiares

34

Fecha	Documentos	071710 ANTECEDENTES A REGISTRAR
17.9.74	D.2341	Hombre de confianza de RUIBAL, realizaría con el las compras irregulares. Su cargo es de Portero del Consejo, encargándose de recibir las personas que visitan a RUIBAL.- Ha sido objeto de varias denuncias por parte de sus compañeros por destratarlos verbalmente.- Se le efectuó un sumario conjuntamente con Raúl AGUILERA, debido a maniobras por horas extras que nunca se realizaron, dicho sumario no fue seguido por el actual CONAE ya que conserva su puesto y además se le reintegraron el total de los sueldos detenidos; siendo apoyado, además de RUIBAL, por el Secretario General del CONAE Arturo GONZALEZ PUIG.- Evaluación F-6.-(I).- Corregida por (U)

071717-3

Fs 1

SERVICIO DE INFORMACION DE DEFENSA

Confeccionado el 08 de diciembre de 1980

"ANTINACIONAL" Dep. 1

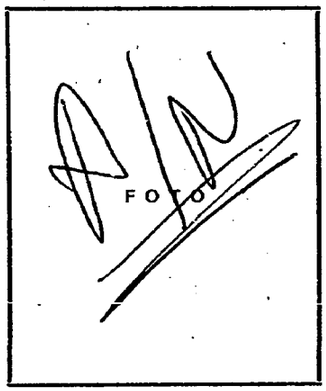

Apellidos GOMEZ

Nombres Norma G.

Fecha de Nacimiento

Lugar de Nacimiento

Est. Civil

Cred. Cívica ..... Céd. Identidad

Otros Documentos

Ocupación

Padre

Madre

Domicilio ..... Ciudad

Otros datos:

~~10.617~~

352

FICHA COMPLEMENTARIA

DOCUMENTO		071717 ANTECEDENTES
Fecha	Origen	
08/DIC/980	-D.N.I.I.-	-3/IV/978 - Presentó a JULIO CESAR ABADIA FERNANDEZ, para su afiliación al Partido Comunista , según material incautado por O.C.O.A. en feb/976, Operación MORGAN.- 16/X/978 - Presentó a MRAGARITA C. CARABALLINO DURAN, para su afiliación al Partido Comunista, según material incautado por O.C.O.A. en feb/976, Operación MORGAN.- (C.H.C.P. Nº 136/80 Secc.13a. de Montev.)
17/10/981		Se contestó Por Memo.(A) Nro. 2013/981, para la 2da. división del E.M.G.A. (J)

MINISTERIO DE DEFENSA NACIONAL 071718-1 Dep. I Secc. I

S. I. D. 26 AGO. 1977 Sub Secc. G

Ficha Nro. ..... Confec. .....

GOMEZ ..... OBDULIO .....
Apellidos Nombres

DOCUMENTOS: C/C ..... C/I. .....
Serie Nro. Nro. Dpto.

OTROS DOC. .....
Pasaporte Lib. Enrol. etc.

NACIMIENTO: .....
Fecha Lugar

DOMICILIO: ..... Agraciada-SORIANO
Calle Nro. Teléf. Ciudad o Localidad

PROFESION U OCUPACION: Funcionario de U.T.E.

LUGAR: ..... CARGO: .....

IDEOLOGIA POLITICA: ..... CLASIFICACION: .....

DATOS COMPLEMENTARIOS: Asociado Agrupación U.T.E.- (Agraciada)
Est. Civil Cónyuge Hijos

3 ~~3745~~
Otros familiares

F52

Fecha	Documentos	ANTECEDENTES A REGISTRAR
28/6/66	B-19-D-5.	07171 -Figura en una relación de la Agrupación U.T.E. de Asociados activos con un año de antiguedad en condiciones de Votar y ser Votado como Delegado de esa Agrupación en las Elecciones al Consejo Nacional de Delegados por el Ejercicio 1966/1967, figurando con el Nº7301 de afiliado por Agraciada(Soriano). (Eval.A-2)(LL).-

071719-9

MINISTERIO DE DEFENSA NACIONAL
S. I. D.

Dep. I Secc. I
Sub Secc. G
Ficha Nro. ____ Confec. 20.4.7

GOMEZ — Apellidos
Ofelia — Nombres

DOCUMENTOS: C/C ..... C/I. .....
Serie Nro. Nro. Dpto.

OTROS DOC. .....
Pasaporte Lib. Enrol. etc.

NACIMIENTO: .....
Fecha Lugar

DOMICILIO: .....
Calle Nro. Teléf. Ciudad o Localidad

PROFESION U OCUPACION: Funcionaria

LUGAR: Hospital de Clínicas CARGO: .....

IDEOLOGIA POLITICA: ..... CLASIFICACION: .....

DATOS COMPLEMENTARIOS: .....
Est. Civil Cónyuge Hijos

37453. PASARON

Otros familiares

752

Fecha	Documentos	071719 ANTECEDENTES A REGISTRAR
1.3.76	0288	Figura como candidato Suplente de la Comisión Directiva de la Asociación de Funcionarios del Hospital de Clínicas durante el período 1967-68. Dicha Asociación es de dirigencia izquierdista. Se postula por la lista No. 8. Lema "Nuevas formas de lucha". (2).-

SERVICIO DE INFORMACION DE DEFENSA

Dep. 1

V A R I O S

071720-F

Confeccionado el 7/12/77.-

Apellidos GOMEZ

Nombres Ofelia.

Fecha de Nacimiento

Lugar de Nacimiento

Est. Civil

Cred. Cívica ..... Céd. Identidad .....

Otros Documentos

Ocupación Funcionaria de División Publicaciones y Ediciones de la Universidad de la República.(1)

F O T O

Padre

Madre

Domicilio ..... Ciudad .....

Otros datos:

64242

chiesa hnos. - 4 000 - 5/77

752

FICHA COMPLEMENTARIA

DOCUMENTO		071720 ANTECEDENTES
Fecha	Origen	
31/10/77	Doc. Nº1137- Univ. de la Rep.-	Figura en una relación de sumarios realizados por la Universidad de la República en la Facultad de Arquitectura por "Abandono de cargo" según el expediente Nº 12175/74 de la Universidad, el cual finalizó al 30/9/77. No lleva evaluación.- (C).-
17.3.78	Doc.595	-Figura en una relación de funcionarios que fueron destituídos en aplicación del Acto Institucional No.7. Indica (1) (MM).-
24.1.84	11941 / 82 PAG. 2299	-POSEE ANTECEDENTES EN EL CC.NA.E- EVAL - A - 1. (KE) INDICA ( ) ( ) ( )

F51

JUNTA DE COMANDANTES EN JEFE 071721-5

S. I. D.

Dep. I Secc. I

Sub Sec

Ficha No. 22.6.83

GOMEZ Olga Mary

Apellidos Nombres

DOCUMENTOS: C/C. ..... **C/I.** .....
Serie No. No. Dpto.

OTROS DOC. .....
Pasaporte Lib. Enrol. etc.

NACIMIENTO: .....
Fecha Lugar

DOMICILIO: .....
Calle No. Teléf. Ciudad o Localidad

PROFESIÓN U OCUPACIÓN: .....

LUGAR: ..... **CARGO:** .....

IDEOLOGÍA POLÍTICA: ..... **CLASIFICACIÓN:** .....

DATOS COMPLEMENTARIOS .....
Est. Civil Cónyuge Hijos

Cuñada del recluso CABRAL Juan
~~A02560~~
Otros familiares

FECHA	DOCUMENTOS	071721 ANTECEDENTES A REGISTRAR F32
22.6.83	0663/80 pag.8	-16.6.80-Visita en el EMR.1 al recluso No. 1573 CABRAL Juan.Eval:A-1(M).-

JUNTA DE COMANDANTES EN JEFE

Dep. I Secc. I

S. I. D. 071722-3 V A R I O S

Sub Secc. ANX

Ficha Nº ..... Confec. 24.3.81

GOMEZ — Olga

Apellidos — Nombres

DOCUMENTOS: C/C ..... C/I. .....

Serie — Nº — Nº — Dpto.

OTROS DOC. .....

Pasaporte — Lib. Enrol. — etc.

NACIMIENTO: .....

Fecha — Lugar

DOMICILIO: Rocha 2739 .....

Calle — Nº — Teléf. — Ciudad o Localidad

PROFESION U OCUPACION: .....

LUGAR: ..... CARGO: .....

IDEOLOGIA POLITICA: ..... CLASIFICACION: .....

DATOS COMPLEMENTARIOS: .....

Est. Civil — Cónyuge — Hijos

.....

Otros familiares

~~6425~~

Fecha	Documentos	071722 ANTECEDENTES A REGISTRAR	FSL
10.10.80	0470	-Visita a su hermano (Alfredo GOMEZ CELAY), internado en el E.M.R. Nº 1. Es de hacer notar que el mencionado recluso es sindicado dentro del establecimiento como integrante del denominado Movimiento "PUNEISTA". Eval:A-1. (TT).-	

Imp. Nacional 716/79

SERVICIO DE INFORMACION DE DEFENSA
Dep. 1

071723-1 Confeccionado el 30 NOV. 1973

V A R I O S

FOTO

Apellidos GOMEZ

Nombres Olga

Fecha de Nacimiento

Lugar de Nacimiento

Est. Civil

Cred. Cívica Céd. Identidad 821.436

Otros Documentos

Ocupación

Padre

Madre

Domicilio Rivera 4121/A.12 Ciudad

Otros datos

~~64245~~

FICHA COMPLEMENTARIA

732

071723

DOCUMENTO		ANTECEDENTES
FECHA	ORIGEN	
12.7.72	Doc.1987	figura en una relación de visitantes al extremista DOMINGUEZ MAGALLANES Norberto Ribrián.-(SS)-

SERVICIO DE INFORMACION DE DEFENSA 071724-9

Dep. 1

Confeccionado el 7-IV-1970.-

VARIOS

FOTO

Apellidos GOMEZ ESPERON

Nombres Olga Berta

Fecha de Nacimiento 44 años (1968) 31.10.1923(1)

Lugar de Nacimiento Uruguay

Est. Civil Divorciada

Cred. Cívica A.V.A. 11973(2) Céd. Identidad 596.289(3)

Otros Documentos

Ocupación Empleada de ANCAP.-

Padre

Madre

Domicilio Acevedo Díaz 1274 Ap.7 Ciudad Montevideo

Otros datos:

FICHA COMPLEMENTARIA

DOCUMENTO		071724 ANTECEDENTES
Fecha	Origen	
8-VII-1968	B72-D37 Parte 51	Detenido durante las Medidas Prontas de Seguridad en momentos en que se encontraba en el interior de la Planta de Refinación del ANCAP, incitando al personal a efectuar paros.-
17.2.84	1175/79 Pág. 11	2.5.79: En la fecha es Baja de ANCAP. por renuncia pa acogerse a los beneficios jubilatorios.- Eval: A-1 (Indica 1 al 3) (AD)

A/N

JUNTA DE COMANDANTES EN JEFE
S. I. D.

071725-6

Fs 1

Dep. I Secc. 1
Sub Secc. A/N
Ficha Nº ..... Confec. 2.6.82

GOMEZ WASERSZTEYN de VARELA (Apellidos) Olga Elena (Nombres)

DOCUMENTOS: C/C IAC-31.324 (Serie / Nº) C/I. 29.606 (Artigas) (Nº / Dpto.)

OTROS DOC. ..... (Pasaporte / Lib. Enrol. / etc.)

NACIMIENTO: 9.11.49.(1) (Fecha / Lugar)

DOMICILIO: Gral.Flores 266(Artigas) (2) (Calle / Nº / Teléf. / Ciudad o Localidad)

PROFESION U OCUPACION: Maestra

LUGAR: Esc.Nro.1 de Artigas CARGO: .....

IDEOLOGIA POLITICA: ..... CLASIFICACION: .....

DATOS COMPLEMENTARIOS: Casada (3) (Est. Civil) Diego José Ignacio Varela(4) (Cónyuge / Hijos)

..... (Otros familiares)

~~162686~~

Fecha	Documentos	ANTECEDENTES A REGISTRAR 071725 F32
25.05.82	D. 15210 77	Funcionario del CONAE que fue sumariado en aplicación del procedimiento disciplinario previsto en la Ordenanza No. 17. Reintegrado por R. I. No. 9/143/79, de 30/3/79.- Evaluación: A-1. Indica ( ) ( ) ( ) ( ) (VL)
24.1.84	11941/82 PAG. 2296	- POSEE ANTECEDENTES EN EL CO.NA.E - EVAL - A - 1. CKE) INDICA (1) (QL) (4)

Ficha Confec. el 14/IV/970.-

MINISTERIO DE DEFENSA NACIONAL
S. I. D. 071726-4

Dep. I Secc. I
Sub-Secc. **A/N**
Ficha N.o..... Confec.....

GOMEZ DE LOS SANTOS (Apellidos) ..... Omar (Nombres)

DOCUMENTOS: C/C ..... (Serie, N.o) C/I ..... (N.o, Dpto.)

OTROS DOC. ..... (Pasaporte, Lib. Enrol., etc.)

NACIMIENTO ..... (Fecha, Lugar)

DOMICILIO: ..... (Calle, N.o, Teléf., Ciudad o Localidad)

PROFESION U OCUPACION: .....

LUGAR: ..... CARGO: .....

IDEOLOGIA POLITICA Comunista (1) CLASIFICACION .....

DATOS COMPLEMENTARIOS ..... (Est. Civil, Conyuge, Hijos)

.....
otros familiares

~~109618~~

Fecha	Documentos	071720 ANTECEDENTES A REGISTRAR
1V/1962	Pub.MONDEL 162	-Citado en página 3.- ⓪

Ps1

VARIOS

JUNTA DE COMANDANTES EN JEFE
S. I. D.

071727-2

Dep. I Secc. I
Sub Secc. A/N
Ficha No. ..... Confec. 14.5.83

GOMEZ CORRALES ..... Ondina .....
Apellidos Nombres

DOCUMENTOS: C/C. ..... **C/I.** 1.622.399 .....
Serie No. No. Dpto.

OTROS DOC. .....
Pasaporte Lib. Enrol. etc.

NACIMIENTO: .....
Fecha Lugar

DOMICILIO: .....
Calle No. Teléf. Ciudad o Localidad

PROFESIÓN U OCUPACIÓN: .....

LUGAR: ..... **CARGO:** .....

IDEOLOGÍA POLÍTICA: ..... **CLASIFICACIÓN:** .....

DATOS COMPLEMENTARIOS .....
Est. Civil Cónyuge Hijos

.....
Otros familiares

~~190580~~

FECHA	DOCUMENTOS	071727 ANTECEDENTES A REGISTRAR F32
14.5.83	18347/82	-Figura en una relación de fecha 1.9.82, de personas refugiadas en Brasil al amparo de ACNUR./ Eval A-2 (V)

JUNTA DE COMANDANTES EN JEFE

S. I. D.

"V A R I O S"

071728-0

Dep. I Secc. I

Sub Secc. A/N

Ficha Nº ..... Confec. 23/10/82

GOMEZ — Apellidos

Orestes — Nombres

DOCUMENTOS: C/C. ..... Serie ..... Nº ..... C/I. ..... Nº ..... Dpto.

OTROS DOC. ..... Pasaporte ..... Lib. Enrol. ..... etc.

NACIMIENTO: ..... Fecha ..... Lugar

DOMICILIO: ..... Calle ..... Nº ..... Teléf. ..... Ciudad o Localidad

PROFESION U OCUPACION: Funcionario Público

LUGAR: Transporte Colectivo CARGO: .....

IDEOLOGIA POLITICA: ..... CLASIFICACION: .....

DATOS COMPLEMENTARIOS ..... Est. Civil ..... Cónyuge ..... Hijos

..... Otros familiares

~~173079~~

Fecha	Documentos	071729 ANTECEDENTES A REGISTRAR 952
02/9/82	18.395 (R.E. 18.275	-"JUSTICIA" del 09/2/54, obrero de AMDET, estación "Artigas" que hace declaraciones sobre "Arbitrarias" suspenciones. EVALUACION: B-2.- (MB) (RJ)

GREMIOS

28.07.82

Dep. I Secc. I

Sub. Secc. A/N

Ficha N.º ..... Confec. .....

JUNTA DE COMANDANTES EN JEFE
S. I. D.

071729-8

GOMEZ — Apellidos

Orlando — Nombres

DOCUMENTOS: C/C ..... Serie ..... N.º ..... C/I. ..... N.º ..... Dpto.

OTROS DOC. ..... Pasaporte ..... Lib. Enrol. ..... etc.

NACIMIENTO: ..... Fecha ..... Lugar

DOMICILIO: ..... Calle ..... N.º ..... Teléf. ..... Ciudad o Localidad

PROFESION U OCUPACION: .....

LUGAR: ..... CARGO: .....

IDEOLOGIA POLITICA: ..... CLASIFICACION: .....

DATOS COMPLEMENTARIOS: ..... Est.Civil ..... Cónyuge ..... Hijos

.....

Otros familiares

~~47354~~

Fecha	Documentos	071729 ANTECEDENTES A REGISTRAR Fs2
26.07.82	17.119	Candidato en el 27 lugar a la Asamblea Delegada por la Lista 5 (Sistema Preferencial de Suplentes)de la Asociación de Empleados del Instituto de Jubilaciones y Afines bajo el Lema " UNIDAD EN LA ACCION GREMIAL", período 69-70.Eval.:A-1 Indica ( )( )(LA)(GM)

071730-6

FG-1

JUNTA DE COMANDANTES EN JEFE

S. I. D.

Dep. I Secc. I

Sub Secc. A/N

Ficha Nro. _____ Confec 30.3.79

GOMEZ — Apellidos

Orlando — Nombres

DOCUMENTOS: C/C B.L.B. 4607 (Serie / Nro.) C/I _____ (Nro. / Dpto.)

OTROS DOC. _____ (Pasaporte / Lib. Enrol. / etc.)

NACIMIENTO: _____ (Fecha / Lugar)

DOMICILIO: _____ (Calle / Nro. / Teléf. / Ciudad o Localidad)

PROFESION U OCUPACION: _____

LUGAR: _____ CARGO: _____

IDEOLOGIA POLITICA: _____ CLASIFICACION: _____

DATOS COMPLEMENTARIOS: _____ (Est. Civil / Cónyuge / Hijos)

_____ (Otros familiares)

5-2

Fecha	Documentos	071730 ANTECEDENTES A REGISTRAR
7.11.78	D.1513	-- Delegado de Mesa por las listas 1001,2001 , en las elecciones nacionales del año 1971 por el Departamento de Montevideo .- Circuito N° 1736 (Inf. Corte Electoral).- (Pág. N° 0280) (Y)

Varios V.

G-1

JUNTA DE COMANDANTES EN JEFE

Dep. I Secc. I

S. I. D. 071731-4 Sub Secc. ~~A/N~~

Ficha Nº ..... Confe 9.9.81

GOMEZ Apellidos — Oscar Nombres

DOCUMENTOS: C/C ..... Serie ..... Nº — C/I. ..... Nº ..... Dpto.

OTROS DOC. ..... Pasaporte ..... Lib. Enrol. ..... etc.

NACIMIENTO: ..... Fecha ..... Lugar

DOMICILIO: ..... Calle ..... Nº ..... Teléf. ..... Ciudad o Localidad

PROFESION U OCUPACION: Informativista de CX.8 Radio Serandí

LUGAR: ..... CARGO: .....

IDEOLOGIA POLITICA: ..... CLASIFICACION: .....

DATOS COMPLEMENTARIOS: ..... Cónyuge ..... Est. Civil ..... Hijos

..... Otros familiares

B-2

Fecha	Documentos	071731 ANTECEDENTES A REGISTRAR
6.6.81	Doc.4603	-se desempeña como informativista en los programas: "EN VIVO Y EN DIRECTO", "ESTUDIO 8" y "REVISTA SARANDI" que se irradia en CX 8 "Radio Sarandí" en el que se han realizadodistintas entrevistas a figuras del ambiente Artistico de notoria Afiliación Izquierdista tales como: Anibal BARBAGELATA, Armando HALTY, Alberto CANDEAU y otros.- EVAL: C.-3. (SJ).

Imp. Nacional 716/79

SERVICIO DE INFORMACION DE DEFENSA

Dep. 1

071732-2

Confeccionado el 25 MAR. 1974

V A R I O S

F O T O

Apellidos GOMEZ

Nombres Oscar

Fecha de Nacimiento

Lugar de Nacimiento

Est. Civil

Cred Cívica ..... Céd. Identidad 1.128.006

Otros Documentos

Ocupación

Padre

Madre

Domicilio Smidel 3237 Ciudad

Otros datos

Imp. CHIESA Hnos. Ltda. 10.000 - 12 - 73

FICHA COMPLEMENTARIA

F-2

DOCUMENTO		ANTECEDENTES
Fecha	Origen	071732
3.4.73	Doc. 601	Integrante de la murga Diablos Verdes cuyas letras ha demostrado tendencia "terrorista" e izquierdista.-qq- EV: A-2

071733-0

B-1

JUNTA DE COMANDANTES EN JEFE

S. I. D.

Dep. I Secc. I

Sub Secc. A/N

Ficha Nro. _____ Confec. 29.X.79

GOMEZ — Apellidos

Oscar — Nombres

DOCUMENTOS: C/C ..... C/I. .....
Serie Nro. Nro. Dpto.

OTROS DOC. .....
Pasaporte Lib. Enrol. etc.

NACIMIENTO: .....
Fecha Lugar

DOMICILIO: .....
Calle Nro. Teléf. Ciudad o Localidad

PROFESION U OCUPACION: .....

LUGAR: ..... CARGO: .....

IDEOLOGIA POLITICA: ..... CLASIFICACION: .....

DATOS COMPLEMENTARIOS: .....
Est. Civil Cónyuge Hijos

Otros familiares

F-2

Fecha	Documentos	ANTECEDENTES A REGISTRAR
		071733
25.X.79	Doc.1456	- DATOS REGISTRADOS D.N.I.I.: . . 15-4-77- Según Acta que le fuera tomada en enero/977 a Eulogio AGULLA RODIÑO, se establece que en 1971 integraba el "F.E.R." (Frente Estudiantil Revolucionario) que funcionaba en la Facultad de Medicina, formado por grupos de la generación 70 y 71 y compuesto por Miguel FERNANDEZ GALEANO, el declarante Luis LOVERA RODELICO, un tal "Riki", Margarita Angélica FERRERO SANCHEZ, Daniel SAN VICENTE LOFIEGO, "Laura" y "Elvira". Posteriormente se desvinculó.- (M).-

SERVICIO DE INFORMACION DE DEFENSA 071734-8 F-1

Dep. 1

Confeccionado el 6-IV-1970.-

VARIOS

FOTO

Apellidos GOMEZ ABRINES

Nombres Oscar

Fecha de Nacimiento 18 años (1968)

Lugar de Nacimiento Uruguay

Est. Civil Soltero

Cred. Cívica ..... Ced. Identidad (1) 1.322.605

Otros Documentos .....

Ocupación Estudiante de Artes Aplicadas

Padre .....

Madre .....

Domicilio Paysandú 1823 Ap.14 Ciudad Montevideo

Otros datos: .....

FICHA COMPLEMENTARIA

for 2

DOCUMENTO		071734 ANTECEDENTES
Fecha	Origen	
22-XI-1968	B72-D37 Parte 324	-Detenido durante las Medidas Prontas de Seguridad por pedres a funcionarios policiales.-
23/XI/968	33/92	-Internado en el Grupo de Artillería Nº5.-
8/8/69	79.-64	Indica (1) (EE)

MINISTERIO DE DEFENSA NACIONAL 071735-5 7 OCT. 1974 F1

S. I. D.

Dep. I Secc, I

Sub - Secc. G

Ficha Nro._____ Confec._____

GOMEZ BRUNE(1) — Apellidos

Oscar Flavio(2) — Nombres

DOCUMENTOS: C/C. RAA 9437(3) — Serie, Nro. C/I. 1.365.617(4) — Nro., Dpto.

OTROS DOC. _____ Pasaporte, Lib. Enrol., etc.

NACIMIENTO: 5.4.946(5) — Fecha; Rivera(6) — Lugar

DOMICILIO: Joaquin Requena 2020 apto.3.(7) — Calle, Nro., Teléf., Ciudad o Localidad

PROFESION U OCUPACION: Funcionario de ANCAP.-

LUGAR: _____ CARGO: Oper.Ref.3ra.(8)

IDEOLOGIA POLITICA: _____ CLASIFICACION: _____

DATOS COMPLEMENTARIOS: casado(9) — Est. Civil; ~~37151~~; Nilda Sara PEREZ(10) — Conyuge, Hijos

HIJO DE: Salvador y María Edda.(11) — Otros familiares

F2

Fecha	Documentos	071735 ANTECEDENTES A REGISTRAR
12.9.74	D.2300	Figura en una relación de funcionarios de ANCAP.-qq-.
30.12.83 (ficha	16721- No. 247	-Indica del 1 al 11.-Eval.A-1.(TJ) ANCAP).

FG-1

JUNTA DE COMANDANTES EN JEFE
S. I. D.

071736-3

Dep. I Secc. I

Sub Secc. A/N

Ficha Nro. ____ Confec. 11/10/77

GOMEZ MELLO — Apellidos

Oscar — Nombres

DOCUMENTOS: C/C ..... C/I. .....
Serie Nro. Nro. Dpto.

OTROS DOC. .....
Pasaporte Lib. Enrol. etc.

NACIMIENTO: .....
Fecha Lugar

DOMICILIO: .....
Calle Nro. Teléf. Ciudad o Localidad

PROFESION U OCUPACION: Empl. Banco República

LUGAR: ..... CARGO: .....

IDEOLOGIA POLITICA: ..... CLASIFICACION: .....

DATOS COMPLEMENTARIOS: .....
Est. Civil [redacted] Cónyuge Hijos

.....
Otros familiares

F-2

Fecha	Documentos	071736 ANTECEDENTES A REGISTRAR
4/10/77	D. 1024	-Figura en una nómina de empleados bancarios afiliados al Partido Comunista.Rép. Agr. Bco. Participó en congresos de dicho partido. Eval. A-1 (U).-
10.8.83	26314/ 3545	-1971/1978:En información referente al P.C. obtenida por el Depto.IIII/S.I.D. en éste período se establece: Empleado bancario activista afiliado al P.C. Funcionando dentro del P.C. como responsable de la Agrupación Bancarios.Eval A-2 (BR).-

071737-1

B-1

JUNTA DE COMANDANTES EN JEFE

S. I. D.

Dep. I Secc. 1

Sub Secc. A/N

Ficha Nro. _____ Confec._____

GOMEZ PEREIRA — Apellidos

Osiris — Nombres

DOCUMENTOS: C/C IAC 20148 (Serie / Nro.) C/I. _____ (Nro. / Dpto.)

OTROS DOC. _____ (Pasaporte / Lib. Enrol. / etc.)

NACIMIENTO: 19 años (1960) (Fecha / Lugar)

DOMICILIO: Azucarera Artigas (Calle / Nro. / Teléf. / Ciudad o Localidad)

PROFESION U OCUPACION: Peón Rural

LUGAR: Azucarera ARTIGAS **CARGO:** _____

IDEOLOGIA POLITICA: Comunista **CLASIFICACION:** _____

DATOS COMPLEMENTARIOS: _____

Est. Civil [illegible] Cónyuge Hijos

Otros familiares

f5-2

Fecha	Documentos	071737 ANTECEDENTES A REGISTRAR
31.5.76	D. 754	- Afiliado al P.C. con el No. 11.550, fecha de ingreso el 21.6.60.- Eval. B-1.- (S).-

J. C. J.
Dpto. 1 071737

Apellidos GOMEZ PEREIRA

Nombres Osiris

Documentos: CC: IAC 20.148

Ant, Secc.	A	B	C	D	E	G	V
	X						

Secreto

ANTECEDENTES 07 1737 6-4

31.5.76 Doc. 0754 Eval. B-1.- (S).-

Edad: 19 años

Dom.: 12 de Octubre 23

Ocup.Asalariado Agrícola - ESPINILLAR

Afil. No.: 11550

F. de Ing.: 21.6.60.

J. C. J.
Dpto. 1 071737

Ap-5

Apellidos GOMEZ PEREIRA

Nombres Osiris

Documentos Nº 11550
Afiliado al PC -CC IAC 20148
Asalariado agrícola

Ant, Secc: A B C D E G V

☒ ☐ ☐ ☐ ☐ ☐ ☐

Secreto

ANTECEDENTES 071737 F-6

8.1.76 Doc.1.- (DD)

F. Ingr. 21.06.60 19 años

Dom: 12 de Octubre 23 (Artigas)

Eval. B-2.-

Recibida el 6/IX/71

071738-9

E

F-1

MINISTERIO DE DEFENSA NACIONAL
S. I. D.

Dep. I Secc I
Sub-Secc. A/N
Ficha N.o..... Confec.....

(a) "Pocho"

GOMEZ OBELAR (3) Pablo (1) Alfredo
Apellidos Nombres

DOCUMENTOS: C/C IAA 19.396 (14) C/I 28.541 (5) RIO-NEGRO (11)
Serie N.o N.o Dpto.

OTROS DOC. .....
Pasaporte Lib. Enrol. etc.

NACIMIENTO 24 años (6) 1972
Fecha Lugar

DOMICILIO: ESPAÑA S/n.o. (9) - HAMLET y ESPAÑA (10) FRAY BENTOS (12)
Calle N.o Teléf. Ciudad o Localidad

PROFESION U OCUPACION: Empleado (7) Ministerio G. y A.

LUGAR: ..... CARGO: .....

IDEOLOGIA POLITICA ..... CLASIFICACION .....

DATOS COMPLEMENTARIOS (8) Casado. (2) Beatriz Cejas
Est. Civil Conyuge Hijos

.....
Otros familiares

5-2

071738

Fecha	Documentos	ANTECEDENTES A REGISTRAR
11/III/69	75-61	Con motivo de un manifiesto a la opinión pública, firma como secretario del Dté.Ejecutivo del "Movimiento Popular Batllista de Fray Bentos", recientemente creado, adherido a la Federación Batllista del Fidel.(O)
Julio 72	D.2685 JPM.PM	Por declaraciones de Oscar RUIZ ALVIN, se logró su detención en la Cdad. de Fray Bentos. Realizó trabajos de vigilancia y seguimiento, realizó ademas relevamiento de la Ciudad de Fray Bentos, dispuestos por el movimiento clandestino. (OO) Indica (9) x (2)
Nov/72.	J.P.M.P.M. Doc.4483.	Procesado el día 9/11/72 por el delito de "Asociación para Delinquir" Indica.(3).(bb).
19.10.72	3578	Detenido 21.6.72.Personaliada.Caracter normal.Peligrosidad media.Integración al MLN.Febrero 1972.por Juan Carlos Ibarguren(a)Alejandro.Motivo simpatía.Grado convencido.Funcionamiento.Col 25,norte.Zona FrayBentos. Sector político.Grupo información.Tarea información y propaganda.Actitud en interrogatorio.Colaboración media.Conducta buena.Factores de recusión Seguridad normal.Aislamiento normal.En este documentno hay una declaración del extremista.Indica (4) (2).-DD
9/7/73	D.1502	- Se encuentra detenido en el E.M.R.No.1 Libertad. (GG).- Eval: A - 2
5/12/73	D. 4153	- Fué puesto en libertad el 26.7.73 del E.M.R.No.1 (GG).-
13/2/74.	Doc.412.	-Liberado bajo el régimen de "Libertad Vigilada", el día 7/7/73.-(bb).-

071738 63

FECHA	DOCUMENTOS	ANTECEDENTES A REGISTRAR
16.02.82	D. 5757/81/ 72	-Figura en una relacion de la Corte Electoral, de ciudadanos inscriptos en el Registro Cívico Nacional, que se encuentran comprendidos en el Art. 1, Literal "B" del Acto Institucional No. 4, con prohibicion de ejercer el derecho de voto. (Procesados por delitos de "Lesa Nacion").EVALUACION A-1(VL) Indica (9) ( )
16.02.82	D.6004/81/ 27	-Se encuentra comprendido en el Art.1o. literal b) del Acto Institucional No.4,por haber sido procesado el 25/ X /72 por los delitos previstos en. C.P.M. C.P.O. NO EVALUACION A-1 (LA)
14.5.83	18378/82	-02.09.82-Ficha del E.N.R.1, establece:Detenido el 21.06.72 libertad provisional el 26.07.73.Procesado por Art.150.Perteneciente a la Col.25 sector político.-EVAL:B-2 (Q) Indica (10)
14.5.83	24739/83	-03.03.83-Figura en una relación procedente de la P.M.E.de libertades vigiladas, categoría "C".Unidad de cóntrol:Bn.I.9.Detenido el 21.06.72, liberado el 21.12.74.Perteneciente al M.L.N.-EVAL:A-1 (Q) Indica (11)
14.5.83	24862/83	-08.03.83-Indicaidem Doc. 24739/83.-Indica (12) EVAL:A-1 (Q)

FECHA	DOCUMENTOS	071738 ANTECEDENTES A REGISTRAR	4.
23.9.83	25985/8	6.6.72:Detenido en base a declaraciones de Juan Carlos IBARGUREN, interrogado declara vinculaciones con el antes mencionado: Eval.A-1.(ME)	
3.3.84	1002/77 109,111	1977:Aporta información ya registrada en la ficha.Eval A-1 (BR).-	
22.3.84	1513/79 Pág.7	En Consolidado de P.M.E. de fecha 31.8.79 figura como: "LL.VV" Baja del Bn.I.9 por pase a Categoría "C".-Eval:A-1 (AD)	

MINISTERIO DE DEFENSA NACIONAL
S. I. D.

071739-7

Ex 1

Dep. I Secc. I
Sub - Secc. G 73
Ficha Nro. ____ Confec. 17/5/

Heber (1)

GOMEZ PELUFFO — Apellidos
PABLO H. — Nombres

DOCUMENTOS: C/C. GAD Nº4040(2) — Serie — Nro.
C/I. Nº22.503 (C.Largo)(3) — Nro. — Dpto.

OTROS DOC. _____ — Pasaporte — Lib. Enrol. — etc.

NACIMIENTO: 06.09.939 en Cerro Largo(4) — Fecha — Lugar

DOMICILIO: T.y Tres Nº418 Meño (5) — Calle — Nro. — Telél. — Ciudad o Localidad

PROFESION U OCUPACION: Hacendado (6)

LUGAR: _____ CARGO: _____

IDEOLOGIA POLITICA: _____ CLASIFICACION: activista

DATOS COMPLEMENTARIOS: Casado (7) — Est. Civil — Conyuge — Hijos

Otros familiares

F-2

Fecha	Documentos	071739 ANTECENDENTES A REGISTRAR
14/4/73	EL POP.	Integrante de la Comisión Fiscal del COLEME(Comisión Directiva de la Cooperativa de Lechería de Melo) (RR)
03.9.82	D.18476	figura en el 52 lugar de la lista 6 AC del Partido NACIONAL Agrupación "HOY POR LA PATRIA Y NAL. DE ROCHA" Dpto. de CERRO LARGO CERRO LARGO como candidato para integrar los Deliberantes Departamentales y Convenciones Nacionales en las Elecciones internas de los PP.PP. del 28 de Noviembre de 1982. (4-i)
16.X.82	".....	-ZUDICA del 1 al 7. Por Oficio Nº. 882/82 el S.I.D. comunica a la Corte Electoral que de acuerdo a las disposiciones vigentes, no existen objeciones para que el causante integre la lista de referencia. (i-4)
12.5.14	33090/96	Integra en calidad de Suplente el Organo Deliberante Departamental del Partido Nacional por el Departamento de Cerro-Largo.- Eval.- (A-1) C(6E)

071740-5

B-1

JUNTA DE COMANDANTES EN JEFE

S. I. D.

Dep. I Secc. I

Sub Secc. A/N

Ficha No. ..... Confec. 30.5.83

GOMEZ ..... Iculo .....
Apellidos Nombres

DOCUMENTOS: C/C. ..... **C/I.** 1.553.413-6 .....
Serie No. No. Dpto.

OTROS DOC. .....
Pasaporte Lib. Enrol. etc.

NACIMIENTO: .....
Fecha Lugar

DOMICILIO: .....
Calle No. Teléf. Ciudad o Localidad

PROFESIÓN U OCUPACIÓN: Periodista .....

LUGAR: CANAL 10 ..... **CARGO:** .....

IDEOLOGÍA POLÍTICA: ..... **CLASIFICACIÓN:** .....

DATOS COMPLEMENTARIOS .....
Est. Civil Cónyuge Hijos

.....
Otros familiares

FECHA	DOCUMENTOS	071740 ANTECEDENTES A REGISTRAR
30.3.83	20939/6	Acreditado como periodista ante la DINARP para cubrir la visita de SS.MM. los Reyes de España, realizada entre el 20 y el 22 de los corrientes. Val:A-1 (CC)

SERVICIO DE INFORMACION DE DEFENSA
Dep. 1

071741-3

A-1

Confeccionado el 6/VII/73

V A R I O S

FOTO

Apellidos GOMEZ

Nombres pedro

Fecha de Nacimiento

Lugar de Nacimiento

Est. Civil

Cred. Civica ..... Céd. identidad

Otros Documentos

Ocupación

Padre

Madre

Domicilio ..... Ciudad

Otros datos

Imp. CHIESA Hnos. Ltda. 4.000 - 11 - 72

FJ-2

FICHA COMPLEMENTARIA

DOCUMENTO		ANTECEDENTES
Fecha	Origen	071741
P.P.P. 29/9 a 2/X/72 Hja.1-Anex.2	3508	-Internado en el Gpo.A.4.Fue liberado por Ord.Cdo.U. (D)

071742-1

SERVICIO DE INFORMACION DE DEFENSA

Dep. I

Ficha Nº ..... confeccionada el 7-IV-67

Sección .....

FOTO

Apellidos GOMEZ

Nombres PEDRO

Fecha de Nacimiento: .....

Lugar de Nacimiento: .....

Cred. Cív.: ..... Ced. Identidad: .....

Prontuario: ..... F. Censal: .....

Padre: .....

Madre: .....

Domicilio: Estivao No.1562 entre Ramón Anador y Rivera. Ciudad: .....

Otros datos (Documentos y señas personales) Mecánico Dental.

Form. 3

FICHA COMPLEMENTARIA

Fs-2

Documento			
Nº	Fecha	Origen	071742 ANTECEDENTES
[illegible]	31-I-967		Domiciliado en la calle Estivao No.1562,entre Ramón Anador y Rivera.Profesión: mecánico.- Dental.-Estando el Che Guevara en el Balneario Punta del Este,Gomez lo fue a visitar,haciendo le en jeeps de su propiedad,el que ahora no lo tiene.-Gomez se encuentra fotografiado con el Che.----------

SERVICIO DE INTELIGENCIA
División I
(Seguridad)

MINISTERIO DE DEFENSA NACIONAL
SERVICIO DE INFORMACION DE DEFENSA
M/F
I.A. 071743-9

Sección A. A-1
Act. Ant. Nac.
Ficha N. 6145

Nombres y Apellidos: GOMEZ, Pedro.-

Foto

Fecha de Nacimiento: .....

Lugar de Nacimiento: .....
(País - Ciudad o Localidad - etc.)

Cred. Civ.: Serie ..... N.º ..... Ced. Identidad: .....

Otros documentos: .....
(Pasaporte - Libreta Enrolam. - etc.)

Domicilio: .....
(Ciudad o Localidad) (Calle) (N.º) (Telef.)

Filiación

Edad Aparente ..... Color del Cutis .....

Color del Cabello ..... Estatura Aproximada .....

Complexión ..... Aspecto Social .....

Señas particulares .....

.....

Ficha confeccionada en Montevideo, el 27 de setiembre de 1962.-

071743

Ft-2

ACTIVIDADES

(1) **Laborales:** Profesión TECNICO (1) Lugar de trabajo .....

Cargo ..... Antigüedad .....

Otras Actividades .....

.....

(2) **Políticas:** Ideología Castrista.- Actuación .....

Antecedentes Firmante Remitido Antimperialista y Solidaridad con Cuba.-

Antecedentes familiares .....

(3) **Sociales:** Estado Civil ..... Religión ..... Figuración .....

Grado Instrucción ..... Lugares que frecuenta .....

(4) **Económicas:** Situación ..... Capital aprox. ..... Vehículo ..... marca y N.o

Otros datos Informe del diario " El Popular ", 8-VI-962.-

Datos Complementarios .....

Apreciación Personal Gral. .....

.....

.....

A1-3

FECHA	DOCUMENTOS	ANTECEDENTES A REGISTRAR 071743
8/VI/62 "EL POPULAR"	1564/83	-Suscribe un Manifiesto de Profesionales, Intelectuales, Artistas, Estudiantes, Trabajadores; que se Pronuncian por un Frente de las Fuerzas Democráticas y Antimperialistas, sin exclusiones.-(J).- INDICA (1)
10.10.81	----	Se contestó emo. (A) Nº 1972/981 para E.M.G.A. (MS)
14.9.82	. . . .	Se contesto en Memo(A) Nº 2361/82 para la C.N.E. ..- (UU)

071273-F

MINISTERIO DE DEFENSA NACIONAL
S. I. D.

071744-F

Dep. I Sec. I

Sub - Secc. C/G.

Ficha Nro. ..... Confec. 17/10/73

GOMEZ DUARTE — Apellidos

Elbio — Nombres

DOCUMENTOS: C/C. GAC 1003 (1) — Serie / Nro. C/I. 10.733 (2) - C.Largo(3) — Nro. / Dpto.

OTROS DOC. ..... — Pasaporte / Lib. Enrol. / etc.

NACIMIENTO: 14.IV.917 -(4) — Fecha C. Largo (5).- — Lugar

DOMICILIO: Castellanos No.385 (6) — Calle / Nro. Melo (7).- — Teléf. CERRO LARGO — Ciudad o Localidad

PROFESION U OCUPACION: Camionero (8).

LUGAR: ..... CARGO: .....

IDEOLOGIA POLITICA: ..... CLASIFICACION: .....

DATOS COMPLEMENTARIOS: Casado (9).-
Est. Civil / Cónyuge / Hijos

Otros familiares

Fs2

Fecha	Documentos	071744 ANTECEDENTES A REGISTRAR
13/10/72	"El País"	Presidente del Cté. Ejecutivo Dptal.del sector reelecionista, lista 123 de Cerro Largo .-(II)
18/8/973	"Prensa"	El 17/8/973,fue designado Miembro de la Junta de Vecinos del Dpto. de Cerro Largo,por dispocición del Sr. Presidente de la República,en acuerdo con los Ministros de Defensa e Interior.-((FF))
15/4/76	Doc.0541	Indica lo mismo que el informe anterior (integrante de la Junta de Vecinos).-(II)
8/9/82	18575	Figura en el 18 lugar de la lista 6AK del Partido Colorado Agrupación Libertad y Justicia Dpto. de Cerro Largo como candidato para integrar los Deliberantes Departamental y Convenciones Nacionales en las Elecciones internas de los PP.PP. del 28 de Noviembre de 1982. (SS) Indica del (1) al (9).
16/x/82	— —	Por Oficio Nº. 912/82 el S.I.D. comunica a la Corte Elec[redacted] que de acuerdo a las disposiciones vigentes, no existen objeciones para que el causante integre la lista de referencia. (SS)

071745-4

F-1

JUNTA DE COMANDANTES EN JEFE

S. I. D.

Dep. I Secc. I

Sub Secc. A/N

Ficha Nro. _____ Confec 21/5/79

GOMEZ ARAUJO (1) Pedro

Apellidos Nombres

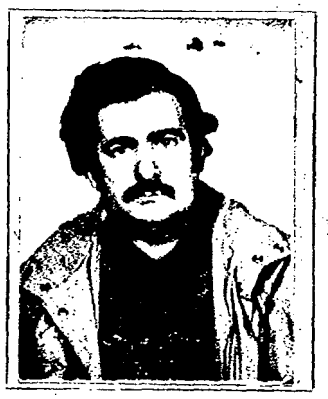

DOCUMENTOS: C/C BAA Nº 21.985 (2) C/I Nº 1.379.411-1 (3)

Serie Nro. Nro. Dpto.

OTROS DOC. _____

Pasaporte Lib. Enrol. etc.

NACIMIENTO: 1.4.52 (4) Treinta y Tres (5)

Fecha Lugar

DOMICILIO: Lucas Moreno 2855 -Conciliación 4022(198) (6)

Calle Nro. Teléf. Ciudad o Localidad

PROFESION U OCUPACION: Operario de ANTEL (7)

LUGAR: _____ CARGO: _____

IDEOLOGIA POLITICA: _____ CLASIFICACION: _____

DATOS COMPLEMENTARIOS: Casado (8) Lia Nelida RIVERO CURBELO (9)

Est. Civil Cónyuge Hijos

Hijo de: Alvaro y Leontina (10)

Otros familiares

Fs-2

Fecha	Documentos	071745 ANTECEDENTES A REGISTRAR
21/5/79	DNII A-5-6	-13/8/69 -Afiliado a la Unión de Juventudes Comunistas (UJC) con el Nº 13.188, desde el día 2/I/967.- (CONSTANCIA DE HABILITACION Nº 615/78 DE LA SECC. 19a. DE MONTEVIDEO a nombre de GOMEZ ARAUJO, Pedro).- (U)
27.3.80.	D.0951	8.7.80.- Presenta recurso ante el Delegado del S.I.D. en el Dpto de Montevideo al Habérsele incluido en la Cat."C"de C.H.C.P. el que es elevado a este Servicio el 29.1.981.para consideración. Indica (10) (NN)
	D.0951	/21.4.80 - Por Exp. Nro. 153/D-I/81 de este Servicio se comunica al Delegado del S.I.D. en el Dpto. de Montevideo, que esta Dirección ha resuelto otorgar al causante la Cat. "B" de C.H.C.P..- (AA).-

SERVICIO DE INTELIGENCIA

Div. I (Seguridad)

Sección

MINISTERIO DE DEFENSA NACIONAL
SERVICIO DE INFORMACION DE DEFENSA
M/F

Ficha N.º I.V 071746-2

confeccionada el **8-IV-965.**

Foto

Apellidos **GOMEZ LEONE**

Nombres **Pedro.-**

Fecha de Nacimiento:

Lugar de Nacimiento: **R.O.U.-**

Cred. Civ.: Ced. Identidad:

Prontuario: F. Censal:

Padre:

Madre:

Domicilio: **Calle Julio C.Grauert No.3559.-** Ciudad: **Montevideo.-**

Otros datos (Documentos y señas personales) **Empleado de Manzanarez S.A.(Sucursal Nº.23).-**

FICHA COMPLEMENTARIA

F-2

Documento			071746 Antecedentes
N.º	Fecha	Orígen	
B-75(1) D-188.-	12-IX-964.-		Ocupó la Universidad de la República los días 9, 10 y 11 de setiembre de 1964, en señal de protesta por la ruptura de relaciones con Cuba.- Oriental, soltero, 19 años, empleado en la Sucursal Nº 23 de Manzanares S.A., domiciliado en Mdeo. calle Julio C. Grauert No. 3559.-

SERVICIO DE INFORMACION DE DEFENSA

Dep. 1

071747-0

A-1

Confeccionado el 30-III-1970.-

VARIOS

FOTO

Apellidos GOMEZ MARECO

Nombres Pedro

Fecha de Nacimiento 43 años (1968)

Lugar de Nacimiento Uruguay

Est. Civil Casado

Cred. Cívica: Céd. Identidad

Otros Documentos

Ocupación Empleado de CIRSA.-

Padre

Madre

Domicilio José Pedro Varela s/n. Ciudad Las Piedras-Dpto.Canelones

Otros datos:

FICHA COMPLEMENTARIA

DOCUMENTO		071747 ANTECEDENTES
Fecha	Origen	
11-VII-1968	B72-D37 Parte 57	-Detenido por participar en reunión no autorizada y proferir manifestaciones adversas a las Medidas Prontas de Seguridad.-

SERVICIO DE INFORMACION
DE DEFENSA
Dep. I

071748-8

P-1 ..... Sección
Act. Ant. Nac.
Ficha Nº .....

Nombres y Apellidos: GOMEZ PINTO, Pio

Fecha de Nacimiento: .....

Lugar de Nacimiento: .....
(País - Ciudad o Localidad - etc.)

Cred. Cív.: Serie ..... Nº ..... Ced. Identidad: .....

Otros documentos: .....
(Pasaporte — Libreta Enrolam. — etc.)

FOTO

Domicilio: (1) Montevideo (Ciudad o Localidad) Cerrito (Calle) 270 Nº Teléf

Filiación

Edad aparente ..... Color del Cutis .....

Color del Cabello ..... Estatura Aproximada .....

Complexión ..... Aspecto Social .....

Señas particulares .....

Ficha confeccionada en Montevideo el 22 de Julio de 1969

Fórm. 1

071748

G-2

ACTIVIDADES

(1) **Laborales:** Profesión ..... Lugar de trabajo .....

Cargo ..... Antigüedad .....

Otras Actividades .....

.....

(2) **Políticas:** Ideología (2) Comunista ..... Actuación (3) U.J.C. .....

Antecedentes (4) Circulo Puerto (UJC) - Carnet Nº2662 - Ingreso 10/9/60

Antecedentes familiares .....

(3) **Sociales:** Estado Civil ..... Religión ..... Figuración .....

Grado Instrucción ..... Lugares que frecuenta .....

(4) **Económicas:** Situación ..... Capital aprox. ..... Vehículo .....
marca y Nº

Otros datos .....

Datos Complementarios .....

Apreciación Personal Gral. .....

.....

.....

GOMEZ PINTO PIO

Fs-3

FICHA COMPLEMENTARIA

ANTECEDENTES 071748

Documento		
Fecha	Origen	
III/1962	Mondel Nº 161	- Indica ① al ⑨

MINISTERIO DE DEFENSA NACIONAL
S. I. D.

071749-6

Dep. I Secc. I-1

Sub Secc. G

Ficha Nro. ..... Confec. 22.4.77

GOMEZ — Apellidos
Ramón — Nombres

DOCUMENTOS: C/C BDA 19597 — Serie — Nro. C/I. 414.889 — Nro. — Dpto.

OTROS DOC. ..... Pasaporte — Lib. Enrol. — etc.

NACIMIENTO: ..... Fecha — Lugar

DOMICILIO: Estanislao Vega 3778 — Calle — Nro. — Teléf. — Ciudad o Localidad

PROFESION U OCUPACION: Funcionario de COOPTROL

LUGAR: ..... CARGO: .....

IDEOLOGIA POLITICA: ..... CLASIFICACION: .....

DATOS COMPLEMENTARIOS: ..... Est. Civil — Cónyuge — Hijos

Otros familiares

F-2

Fecha	Documentos	071749 ANTECEDENTES A REGISTRAR
14/3/77	D.0236-	-Figura en una relación de personal comunista y activista de la COOPERATIVA TROLEY-BUS(COOPTROL) que no se puede determinar su ideología y actividades políticas-gremiales. Es de hacer notar que personal de esta COOPERATIVA, proviene de la I.M.M. y pertenecían a A.D.E.O.M. (Asociación de Empleados y Obreros Municipales).- Personal sindicado como comunista-activista, estaría realizando un complot.- (V) **(Información sin evaluar)**

071750-4

A-1

JUNTA DE COMANDANTES EN JEFE

Dep. I Secc. I

S. I. D. C y G Sub Secc. A/N

Ficha No. ..... Confec. 25.5.83

GOMEZ Ramón

Apellidos Nombres

DOCUMENTOS: C/C. ..... **C/I.** .....

Serie No. No. Dpto.

OTROS DOC. .....

Pasaporte Lib. Enrol. etc.

NACIMIENTO: .....

Fecha Lugar

DOMICILIO: .....

Calle No. Teléf. Ciudad o Localidad

PROFESIÓN U OCUPACIÓN: .....

LUGAR: ..... **CARGO:** .....

IDEOLOGÍA POLÍTICA: ..... **CLASIFICACIÓN:** .....

DATOS COMPLEMENTARIOS .....

Est. Civil Cónyuge Hijos

.....

Otros familiares

FECHA	DOCUMENTOS	071750 ANTECEDENTES A REGISTRAR	5-2
25.5.83.	26703/3	20/3/83: Titular de la lista UCD, que responde a "Unidad y Reforma" y a la "Unidad Batllista Radical" la misma fue presentada en las elecciones de autoridades del Comité Ejecutivo de la Convención Dptal. de Maldonado del P. Colorado.-Eval.A-1.-(FE)	

MINISTERIO DE DEFENSA NACIONAL
S. I. D.

071751-2

A-1

Dep. I Secc. I

Sub-Secc. G

Ficha No..... Confec. 21/1/6

GOMEZ Ramón
Apellidos Nombres

DOCUMENTOS: C/C..... C/I.....
Serie N.o N.o Dpto.

OTROS DOC.:.....
Pasaporte Lib. Enrol. etc.

NACIMIENTO: ....
Fecha Lugar

DOMICILIO: .....
Calle N.o Telef. Ciudad o Localidad

PROFESION U OCUPACION: .....

LUGAR:..... CARGO.....

IDEOLOGIA POLITICA..... CLASIFICACION..... ANTIVISTA.....

DATOS COMPLEMENTARIOS .....
Est. Civil Conyuge Hijos

.....
Otros familiares

5-2

FECHA	DOCUMENTOS	071751 ANTECEDENTES A REGISTRAR
6/5/65	B.35 D.1	Usó de la palabra en representación de los Jubilados en acto organizado por la CNT en la intersección de las calles 8 de Octubre y Marcos Sastre.-

SERVICIO DE INTELIGENCIA

Div. I (Seguridad)

Sección .....

MINISTERIO DE DEFENSA NACIONAL
Ficha DE INFORMACION DE DEFENSA M / F confeccionada el 21-IV-961

IV - 071752-0

Foto

Apellidos GOMEZ

Nombres RAMON

Fecha de Nacimiento: .....

Lugar de Nacimiento: .....

Cred. Civ.: ..... Ced. Identidad: .....

Prontuario: ..... F. Censal: .....

Padre: .....

Madre: .....

Domicilio: ..... Ciudad: .....

Otros datos (Documentos y señas personales) .....

FICHA COMPLEMENTARIA 52

Documento N.º	Fecha	Origen	071752 Antecedentes
B-75-(1) D-75.-	20-III-96	"Epoca"	En la fecha en una relación aparecida en éste diario,como integrante de la marcha de los cañeros de (U.T.A.A.),declarando como lugar de trabajo,"Perro ni y otras,desde hace 22 años.-

E-3

SERVICIO DE INFORMACION DE DEFENSA
Dep. I

071752

..... **Sección "G"**
Gremios
Ficha Nº 80

Nombres y Apellidos: GOMEZ Ramón

Fecha y Lugar Nac.: .....

Cred. Cív.: Serie ..... Nº ..... Ced. Identidad: .....

Otros documentos: .....
(Pasaporte - Libreta Enrolam. - etc.)

Domicilio: .....
(Ciudad o Localidad) **(Calle)** **(Nº)** **(Teléf.)**

Profesión: .....

Cargo y Lugar: CAÑERO

Ideol. Política: ..... Actuación: DIRIGENTE

Datos Complementarios: .....

Apreciación General: .....

.....

.....

Ficha confeccionada: MONTEVIDEO 29 de Mayo de 1963

Foto

F-4

FICHA COMPLEMENTARIA

Documento		071752 ANTECEDENTES
Fecha	**Origen**	
20/III/64	EPOCA	- Integrante de la Marcha de los Cañeros.-

MINISTERIO DE DEFENSA NACIONAL
S. I. D.

071753-8

Dep. I Secc. I 5-1
Sub-Secc. G 15 OCT. 1970
Ficha N.o..... Confec.....

GOMEZ Rumón
Apellidos Nombres

DOCUMENTOS: C/C..... C/I.....
Serie N.o N.o Dpto.

OTROS DOC. .....
Pasaporte Lib. Enrol. etc.

NACIMIENTO .....
Fecha Lugar

DOMICILIO: Carabajal 571
Calle N.o Teléf. Ciudad o Localidad

PROFESION U OCUPACION: .....

LUGAR: ..... CARGO: .....

IDEOLOGIA POLITICA COMUNISTA CLASIFICACION DIRIGENTE

DATOS COMPLEMENTARIOS .....
Est. Civil Conyuge Hijos

.....
otros familiares

Fecha	Documentos	ANTECEDENTES A REGISTRAR 071753 52
7/7/70	B.22 D.8	-Presidente de la Agremiación de Maestros(Lavalleja).-
6/7/64	B28. D32.	Interviene en la fecha en una segunda Asamblea parcial con el fin de rectificar lo acordado por la Asamblea General de la Asociación de Profesores de Minas, en lo relativo al paro decretado por la Intergremial de Administrativos y Docentes de Enseñanza Secundaria. En la misma se resolvió la adhesión y realizar una declaración pública en la que se solidarizan con el paro y que fue publicada por la prensa local. Eval: A-2. (C).-

SERVICIO DE INFORMACION
DE DEFENSA
Dep. 1

071754-6

Pág. 1

Confeccionado el 24.3.73

VARIOS

FOTO

Apellidos GOMEZ de FREITAS

Nombres Ramón

Fecha de Nacimiento

Lugar de Nacimiento

Est. Civil

Cred. Cívica Céd. Identidad

Otros Documentos

Ocupación

Padre

Madre

Domicilio Ciudad

Otros datos

CHIESA Hnos. Ltda - 8.000 - 3 - 72

FICHA COMPLEMENTARIA

82

DOCUMENTO		071754 ANTECEDENTES
Fecha	Origen	
NOV.1971	LISTA 988 PDC F.A	Candidato en el 53.lugar a la Junta Departamental por el dpto. de Paysandú sub lema Frente del Pueblo(SS)

071754-6

4.3.84 Fs.3

[redacted] 29750-79

Foto de Frente	Foto de Perfil

GOMEZ DE FREITAS ZABALVEYTIA, RAMON C.
Apellido Paterno Apellido Materno Nombre(s)

Documentos [redacted] REGISTRO NACIONAL [redacted] (BRASIL) 9144903-0

Domicilio BRASIL

Teléfono ..... Sección Policial .....

Lugar y Fecha de Nacimiento URUGUAY 13.1.946

Profesión ..... Ocupación .....

Otras actividades .....

Actuación .....

Ideología .....

Situación económica ..... Capital aprox. ..... Vehículo .....

Raza ..... Estatura ..... Peso ..... Color de cabello .....

Color de ojos ..... Complexión ..... Señas .....

Estado civil CASADO ..... Nombre del cónyuge .....

Nacionalidad del cónyuge ..... Nombre y edad de los hijos .....

Padre, Nombre GOMEZ DE FREITAS, TUPY ..... Nacionalidad .....

Madre, Nombre ZABALVEYTIA, CENY ..... Nacionalidad .....

Estudios .....

Otros datos Al 26.8.83 reside en Brasil. Eval.A-1. (MB)

.....

N. de I. - 08-08 - 5.000 - 1/81
Central de Impresiones Ltda.

071755-3

B-1

JUNTA DE COMANDANTES EN JEFE

S. I. D.

Dep. I Secc. I

Sub Secc. A/N

Ficha Nro. _____ Confec. 3-7-78

GOMEZ ARROSBERRI — Apellidos

Ramón Alejo — Nombres

DOCUMENTOS: C/C ..... Serie ..... Nro. C/I. ..... Nro. ..... Dpto.

OTROS DOC. ..... Pasaporte ..... Lib. Enrol. ..... etc.

NACIMIENTO: 33 años (1969) — Fecha ..... Lugar

DOMICILIO: Guayabos y "A" — Calle ..... Nro. ..... Teléf. ..... Ciudad o Localidad

PROFESION U OCUPACION: Jornalero-Rural

LUGAR: Baria CARGO: .

IDEOLOGIA POLITICA: ..... CLASIFICACION: .....

DATOS COMPLEMENTARIOS: .....

Est. Civil [redacted] Cónyuge ..... Hijos .....

Otros familiares

F-2

Fecha	Documentos	071755 ANTECEDENTES A REGISTRAR
26-5-76	D.0723	Afiliado al Partido Comunista con el Nro.40.507, fecha ingreso: 22.9.69, seccional: Payasandú (Remolacheras).- Eval: B-1 (M).-

J. C. J. 071755 45-3

Dpto. 1

Apellidos GOMEZ ARROSBERRI

Nombres Ramón lajo

Documentos: Af. al PC. n.º 40507

Ant, Secc.	A	B	C	D	E	G	V
	XX						

Secreto

071755 ANTECEDENTES

8.1.76 Doc. 0001 Eval. B-2.p

Or. 33 22.9.69.

Guayabos "A" PAYSANDU

Jornalero rural

SERVICIO DE INTELIGENCIA
División I
(Seguridad)

MINISTERIO DE DEFENSA NACIONAL
SERVICIO DE INFORMACION DE DEFENSA
M/F

I.A. 071756-1

Sección F-1
Act. Ant. Nac.
Ficha N.º ~~1952~~

VARIOS

Foto

Nombres y Apellidos: GOMEZ, Ramón Miguel.-

Fecha de Nacimiento: (1) 34 años (1968)

Lugar de Nacimiento: (2) Uruguay.-
(País - Ciudad o Localidad - etc.)

Cred. Civ.: Serie ..... N.º ..... Ced. Identidad: .....

Otros documentos: .....
(Pasaporte - Libreta Enrolam. - etc.)

Domicilio: (3) Florencio Sanchez 744 MINAS
(Ciudad o Localidad) (Calle) (N.º) (Telef.)

Filiación
- Edad Aparente ..... Color del Cutis .....
- Color del Cabello ..... Estatura Aproximada .....
- Complexión ..... Aspecto Social .....
- Señas particulares .....

Ficha confeccionada en Montevideo, el 18 de agosto de 1964.-

071756 B-2

ACTIVIDADES

(1) Laborales: Profesión (5) Maestro ..... Lugar de trabajo Liceo departamental de Lavalleja.-

Cargo (4) Ayudante adscripto ..... Antigüedad .....

Otras Actividades (6) Profesor .....

(8) "Lider Cooperativista" Presidente de la Asociación Magisterial de Lavalleja.-

(2) Políticas: Ideología ..... Actuación .....

Antecedentes .....

Antecedentes familiares .....

(3) Sociales: Estado Civil (7) Casado.- Religión ..... Figuración .....

Grado Instrucción ..... Lugares que frecuenta .....

(4) Económicas: Situación ..... Capital aprox. ..... Vehículo ..... marca y N.o

Otros datos .....

Datos Complementarios .....

Apreciación Personal Gral. .....

.....

.....

FICHA COMPLEMENTARIA GOMEZ, Ramón Miguel.-

Documento		071756 Antecedentes
Fecha	Origen	
17-VI-1964. 24-VI-964	B-28-D-26. B-75(1)D-292 Epoca B-28-D-49.-	- Firmante de una "DECLARACION PUBLICA" remitida al Sr. Ministro de Relaciones Exteriores, publicada en el Diario "La Unión" de la Ciudad de Minas, de fecha 16-VI-1964, declaración ésta, en contra de la proyectada reunión de la O.E.A. para estudiar el caso Cuba y firmada por conocidos elementos izquierdistas de ese Departamento.-
6/VII/964.-	B-28-D-32.-	- En la fecha interviene en una 2da.Asamblea parcial con el fín de rectificar lo acordado por la Asamblea General de la Asociación de Profesores de Minas,en lo relativo al paro decretado por la intergremial de administrativos y docentes de Enseñanza Secundaria.--.-En la misma se resolvió la adhesión y realizar una declaración pública en la que se solidarizan con el paro y que fué publicada por la prensa local.-
5/VIII/964.	B-28-D-46.-	-Activista de izquierda.-Maestro en el Departamento de Lavalleja.-
8/X.965	28/4	El reseñado es integrante del personal docente y administrativo del liceo departamental de Lavalleja Sindicado como de ideología Izquierdista.-

FICHA COMPLEMENTARIA 15-4

Documento		071756 Antecedentes
Fecha	Origen	
2/V/68	B-28-D-4	1-V-68.-En esta fecha se realizó un acto en el local de A.U.T.E.,de la ciudad de Minas.Dicho acto fue organizado por la mesa intersindical de Lavalleja,con la adhesión de varios gremios locales.- En el acto de referencia el mencionado hizo uso de la palabra.-
30-VII-1968.	B.44.-D.13.-	Fue detenido al salir de una reunión que trataba la creación del Comité de Defensa de las Libertades, en la calle Lavalleja 688 de Minas. Indica ① al ⑦.-
31-V-1968.	B.44.-D.7.--	Indica ⑧ .- 26/6/78 - Se remitieron datos identificatorios por Rem.(A) No. 685 (Corte Electoral).- (U)

10/IV/73

F-5

MINISTERIO DE DEFENSA NACIONAL
S. I. D.

071756-1 Dep. 1 Sec. 1

Sub-Secc. A/N

Ficha Nº..... Confec.....

GOMEZ — Apellidos

Ramón Miguel. — Nombres

DOCUMENTOS: C/C..... Serie Nro. C/I..... Nro. Dpto.

OTROS DOC. ..... Pasaporte Lib. Enrol. etc.

NACIMIENTO: ..... Fecha Lugar

DOMICILIO: Radicado en el Dpto. de Lavalleja
Calle Nro. Teléf. Ciudad o Localidad

PROFESION U OCUPACION: .....

LUGAR: ..... CARGO: .....

IDEOLOGIA POLITICA: ..... CLASIFICACION: .....

DATOS COMPLEMENTARIOS: .....
Est. Civil Cónyuge Hijos

.....
Otros familiares

F6

Fecha	Documentos	071756 ANTECEDENTES A REGISTRAR
4/XII/72,	D.4290.	Dirigente de la Federación Uruguaya de Magisterio, de tendencia radical, que acompañó el conflicto desde su iniciación hasta el momento. (R)

11841 / 82
PAG. 2296

- POSEE ANTEC... EN EL CO.NA.E -
EVAL - A - 1.(R) INDICA ( ) ( ) ( )

94-1-M

MINISTERIO DE DEFENSA NACIONAL
S. I. D.

071756

Dep. I Secc. I

Sub - Secc. 5

Ficha Nro._____ Confec. 5 ABR. 1973

GOMEZ — Apellidos

RAMON MIGUEL — Nombres

DOCUMENTOS: C/C _____ (Serie / Nro.) C/I _____ (Nro. / Dpto.)

OTROS DOC. _____ (Pasaporte / Lib. Enrol. / etc.)

NACIMIENTO _____ (Fecha / Lugar)

DOMICILIO: _____ (Calle / Nro. / Telét. / Ciudad o Localidad) Lavalleja

PROFESION U OCUPACION: _____

LUGAR: _____ CARGO: _____

IDEOLOGIA POLITICA _____ CLASIFICACION _____

DATOS COMPLEMENTARIOS _____ (Est. Civil / Conyuge / Hijos)

Otros familiares

F-8

Fecha	Documentos	071756 ANTECEDENTES A REGISTRAR
4.12.72	4290	Afiliado a la FUM, dirigente ó activista de tendencia radical que acompañó el conflicto de Magisterio desde su iniciación.-(EE) (Eval.A-2).-

G-1

071757-9

JUNTA DE COMANDANTES EN JEFE

S. I. D.

Dep. I Secc. I

Sub Secc. A/N

Ficha Nro. _____ Confec. 19/9/77

GOMEZ de MUÑOZ — Ramona

Apellidos — Nombres

DOCUMENTOS: C/C EAA — C/I. _____

Serie Nro. Nro. Dpto.

OTROS DOC. _____

Pasaporte Lib. Enrol. etc.

NACIMIENTO: 37 años _____

Fecha Lugar

DOMICILIO: Gral. Artigas s/n B. Lavalleja — Rocha

Calle Nro. Teléf. Ciudad o Localidad

PROFESION U OCUPACION: _____

LUGAR: _____ CARGO: _____

IDEOLOGIA POLITICA: _____ CLASIFICACION: _____

DATOS COMPLEMENTARIOS: _____

Est. Civil Cónyuge Hijos

_____

Otros familiares

5-2

Fecha	Documentos	071757 ANTECEDENTES A REGISTRAR
17/5/76	D. 0668	-Afiliado al Partido Comunista No. 55606 desde el 20/6/71. Presentado por María Bassi. Eval. B-1 (U).-

F-3 19/9/77

J. C. J. 071757
Dpto. 1

Apellidos GOMEZ de MUÑOZ

Nombres Ramona

Documentos: AFILIADO AL PARTIDO COMUNISTA No. 55606

Ant. Secc.	A	B	C	D	E	G	V
	☐	☐	☐	☐	☐	☐	☐

Secreto

ANTECEDENTES 071757

FECHA INGRESO: 20/6/71 FS-4

EDAD: 37 años

DOMICILIO: Gral Artigas Rocha

PROFESION:

DOCUMENTO: EAA.....

17/5/76 - D. 06 68 - Eval. B-1 (U).-

FICHA CONFECCIONADA EL 28/2/74

f5-1

MINISTERIO DE DEFENSA NACIONAL 071758-F
S. I. D.

Dep. 1 Sec. 1
Sub-Secc. A/N
Ficha Nº____ Confec.____

GOMEZ PISONI (1) — Raquel
Apellidos — Nombres

DOCUMENTOS: C/C. B.B.B.Nº22784(2) C/I. Nº984.882 (3)
Serie Nro. Nro. Dpto.

OTROS DOC. _____
Pasaporte Lib. Enrol. etc.

NACIMIENTO: 28/1/1944 (4) — Montevideo (5)
Fecha Lugar

DOMICILIO: Presidente Berro 2488 Altos (6) — Montevideo (7)
Calle Nro. Teléf. Ciudad o Localidad

PROFESION U OCUPACION: Bibliotecaria (8)

LUGAR: Educ.Primaria (9) **CARGO:** _____

IDEOLOGIA POLITICA: _____ **CLASIFICACION:** _____

DATOS COMPLEMENTARIOS: Soltera (10)
Est. Civil Cónyuge Hijos

Sus padres: Alberto y Elvira (11)
Otros familiares

B-2

Fecha	Documentos	071758 ANTECEDENTES A REGISTRAR
11/3/72	D-4619	-Su nombre aparece en una lista de Profesores y Maestros de los Institutos Normales, con la siguiente anotación: "Interina.-Bibliotecaria.-Muy activa, hace y va reuniones".-Sindicada como "Comunista activa".-Dicha lista señala primordialmente la infiltración izquierdista dentro de los Institutos Normales.-(PP).-
30/X/79	D.N.I.I.	-Datos extraidos de la Constancia de Habilitación N°2657/79 de la Seccional 9a. de Mdeo. Indica del (1) al(11) (K).-

071758 25/I/74 F-3

MINISTERIO DE DEFENSA NACIONAL
S. I. D.

Dep. I Secc. I
Sub - Secc. G
Ficha Nro.____ Confec.____

GOMEZ (Apellidos) RAQUEL (Nombres)

DOCUMENTOS: C/C.____ (Serie / Nro.) C/I.____ (Nro. / Dpto.)

OTROS DOC.____ (Pasaporte / Lib. Enrol. / etc.)

NACIMIENTO:____ (Fecha / Lugar)

DOMICILIO:____ (Calle / Nro. / Teléf. / Ciudad o Localidad)

PROFESION U OCUPACION: Bibliotecaria int.

LUGAR: II.NN CARGO:____

IDEOLOGIA POLITICA: COMUNISTA CLASIFICACION: A CTIVISTA

DATOS COMPLEMENTARIOS:____ (Est. Civil / Conyuge / Hijos)

____ (Otros familiares)

B-4

Fecha	Documentos	07175 ANTECEDENTES A REGISTRAR
5.11.71	D. 4619	Su nombre aparece en una lista de Profesores y Maestros de los Institutos Normales.-, con la siguiente anotación.- "A dicta a la Dirección del Institutos Normal.- Realiza reunione para coordinar sus actividades partidarias dentro de los II.NN. Ha desplazado en la Secretaría a gente de años y experiencia y los que no se someten, los anulan, enquistándolo. Llegó al Ins. en noviembre de 1970.-"(Eval.A-6)(II).-

NOMBRE 071759 ALTA CARATULA No. G A-1

FECHA	ORIGEN	ANTECEDENTES
		GOMEZ, Raúl

071760-3 F-1

JUNTA DE COMANDANTES EN JEFE

S. I. D. 6/5/77

Dep. I Secc. I

Sub Secc. A/N

Ficha Nro. ____ Confec. ____

GOMEZ — Apellidos

Raúl — Nombres

DOCUMENTOS: C/C ..... C/I. .....
Serie Nro. Nro. Dpto.

OTROS DOC. .....
Pasaporte Lib. Enrol. etc.

NACIMIENTO: .....
Fecha Lugar

DOMICILIO: .....
Calle Nro. Teléf. Ciudad o Localidad

PROFESION U OCUPACION: .....

LUGAR: ..... CARGO: .....

IDEOLOGIA POLITICA: ..... CLASIFICACION: "P.C." (1)

DATOS COMPLEMENTARIOS: .....
Est. Civil Cónyuge Hijos

Otros familiares

F-2

Fecha	Documentos	071760 ANTECEDENTES A REGISTRAR
4/10/76 20/8/76	Doc.1273 Doc.1087	Figura en una nómina de "Responsables de planilla de control" del P.C., de acuerdo a documentación incautada al dirigente: Sergio BARREIRO NUÑEZ, en su domicilio,- A la fecha 1/11/72, responsable de la agrupación "WARNER'S" de la seccional 11.- Eval.: A-1 (L).
27.2.82	.....	Memo(A)Nº316/82 para el Dpto.II del EME.-(i).-
18/6/982	--------	Se contestó Memo. (A) Nº 1271/982 para la 2da. Div. del E.M.G.A. (MS)
25/06/83	D.26314 Pág.391	-Indica Idem Doc.1273/76 y 1087/76. EVAL.A-2 (P) Aporta (1).-

071769-1

F-1

SERVICIO DE INFORMACION DE DEFENSA

Dep. 1

VARIOS

Confeccionado el 29.VI.1978

FOTO

Apellidos GOMEZ AMARO

Nombres RAUL

Fecha de Nacimiento 24 años(1978)

Lugar de Nacimiento

Est. Civil

Cred. Cívica Céd. Identidad

Otros Documentos

Ocupación

Padre

Madre

Domicilio Ciudad

Otros datos:

FICHA COMPLEMENTARIA

52

DOCUMENTO		071761 ANTECEDENTES
Fecha	Origen	
21.VI.78	"El País" Pág.7	-Acusado de Asociarse con policías para pedir dinero a familias de los detenidos, tenía nueve meses de condena. Por sentencia del día 20.VI.78 el Supremo Tribunal Militar le puso en libertad compurgándole la pena cumplida e inhabilitándole por dos años para ejercer cargos públicos.(P).-

SERVICIO DE INFORMACION DE DEFENSA
Dep. 1

071762-9

Confeccionado el 1.8..72.

VARIOS

FOTO

Apellidos GOMEZ MEDIZA

Nombres Raúl

Fecha de Nacimiento

Lugar de Nacimiento

Est. Civil

Cred. Cívica Céd. Identidad

Otros Documentos

Ocupación

Padre

Madre

Domicilio Ciudad

Otros datos

Imp. CHIESA Hnos. Ltda. 4.000 - 11 - 72

FICHA COMPLEMENTARIA F-2

DOCUMENTO		071762 ANTECEDENTES
Fecha	Origen	
1971.	Lista 9988	Candidato como 3.er.suplete del 7º.titular a la Cámara de Senadores, por el Dpto.de Montevideo, Canelones, S.José Flores, Florida, Colonia, Soriano, Paysandú, R.negro, Durazno, Lavalleja, Tacuarembó, Rivera, C. arge, Rocha, Maldonado, T.y Tres, Salto, Artigas, sub.lema "Frente del Pueblo".- (H).
NOV.1971	LISTA 988 PDC F.A	Candidato como 4to.titular a la Junta Departamental por el dpt de Colonia sub lema Pueblo en Lucha/SS/
16/2/72	MARCHA	-Es uno de los firmantes de una carta publicada en este semanario, a raíz de un artículo de Zelmar Michelini.-(H).-

SERVICIO DE INFORMACION DE DEFENSA

Dep. 1

V A R I O S

071762

Confeccionado el 1.6.74.

$5-3

Apellidos GOMEZ

Nombres Raúl

Fecha de Nacimiento .....

Lugar de Nacimiento .....

Est. Civil .....

Cred. Cívica ..... Céd. Identidad .....

Otros Documentos .....

Ocupación .....

F O T O

Padre .....

Madre .....

Domicilio ..... Ciudad Juan Lacaze (Colonia)

Otros datos: .....

.....

.....

chiesa hnos. - 4 000 - 5/77

FICHA COMPLEMENTARIA

f-4

DOCUMENTO		071762 ANTECEDENTES
Fecha	Origen	
7.5.74.	Doc.0950.	- Figura en una nómina incautada, de destinatarios en impresos en propaganda subversiva. Eval: A - 2. Reprocesado por (Y).
21.5.82	15011	JEF.POL.COLONIA:26.MAR.979:Secretario Ejecutivo Departamental del Frente Amplio en Colonia.Cursa invitación a DE LEON Bolivar para la Reunión del Comité Ejecutivo Departamental, de la lista 99,por ser el antes mencionado Delegado por Colonia de la mencionada lista ante la Mesa de Turno del Frente Amplio.- Eval.B-2.(TJ)

24.1.84

11841 / 82	- POSEE ANTECEDENTES EN EL CO.NA.E -
PAG. 2296	EVAL - A - 1.(CLE) INDICA ( ) ( ) ( )

SERVICIO DE INFORMACION DE DEFENSA
Dep. I

Sección .....

MINISTERIO DE DEFENSA NACIONAL
SERVICIO DE INFORMACION DE FF NSA

M / F

Ficha Nº ..... confeccionada el 17 de mayo de 1966

I.U. 071703-7

Apellidos GOMEZ TIZZE

Nombres Raúl Homero

Fecha de Nacimiento: 10/5/1914

Lugar de Nacimiento: Dpto. de Maldonado (R.O.U.) San Carlos

Cred. Cív.: ..... Ced. Identidad: .....

Prontuario: Policial No.738.717 ..... F. Censal: .....

Padre: Conrado

Madre: Benjamina

Domicilio: Garibaldo No.1667 (año 1963).- ..... Ciudad: Montevideo.-

Otros datos (Documentos y señas personales) Es Sacerdote.-Vicario General de la Arquidiócesis de Montevideo, tiene 51 años.-

FICHA COMPLEMENTARIA F-2

071703

Documento Nº	Fecha	Origen	ANTECEDENTES
75/1375	9/VIII/965	EPOCA	-Es entrevistado en el transcurso de una encuesta realizada por el Diario "Epoca" de la fecha, donde vierte distintas consideraciones sobre el bajo índice de netalidad de nuestro país.- El resenado es Sacerdote, tiene 51 años, Vicario General de la Arquidiosesis de Montevideo.-
1972.-	Mem. IGLESIA EN EL URUGUAY, (Pág. 5)		-Firmante conjuntamente con mas de 90 Sacerdotes uruguayos, de un documento enviado en 1968 a los Obispos de A. Latina, (CELAM).- Dicho documento entre otras cosas pedía se le permitiera al pueblo cristiano el uso de "la mas amplia libertad en la elección de los medios mas aptos para obtener la liberacion", etc.etc.-(PP).
13/7/73	D-1652		-Prontuario Policial No.738.717, domicilio Garibaldi No.1667 (1963), nacido en Maldonado el 10/5/1[illegible] hijo de Conrrado y Benjamina.- 9/8/65 "EPOCA" informa que el causante es sacerdot Vicario General de la Arquidiosesis de Montevideo. (PP).-

GOMEZ Raúl

FICHA COMPLEMENTARIA

F-3

Documento			ANTECEDENTES 071703
Nº	Fecha	Origen	
	13/7/73	D-1652	-VIII/65, Es entrevistadd en el transcurso de una encuesta realizada por el diario "EPOCA", donde vierte distintas opiniones donde sobre el bajo índice de natalidad de nuestro País.-En ese entonces era VicariosGeneral de la Arquidiocesis de Montevideo.-(PP).-
	10.4.1978	"El País" Pág.7.	-Designado Vicario General de la Diócesis de Maldonado-Punta del Este con residencia en la ciudad de Rocha, por su Obispo Monseñor Antonio Corso. Monseñor Gómez Tizze nació en la ciudad de San Carlos; curso estudios en el Seminario de Santa Lucía y fue ordenado sacerdote el 18.9.1937.- Desde 1937 a 1948 se desempeño como Teniente Cura en Santa Lucía (Canelones), en la Parroquia del Cordón y como Cura Párroco en José Pedro Varela. El 1/1/1949 es designado Cura Párroco del Sagrado Corazón (Unión) y el 9.4.1961 en la Parroquia del Reducto.El 24/7/1964 fue designado Vicario General de Montevideo, durante la Administración Apostólica de Monseñor Antonio Corso y del 7/5/1966 es Cura Párroco de la Aguada hasta el 8/4/1948.(P

C/G

JUNTA DE COMANDANTES EN JEFE

S. I. D.

071764-5

Dep. I Secc. I

Sub Secc. A/N

Ficha Nº ..... Confec. 11.2.983

Fg 1

GOMEZ PLATERO — Apellidos

Raúl Antonio — Nombres

DOCUMENTOS: C/C. A.M.A. 3978 — Serie / Nº

C/I. 611.613 Montevideo — Nº / Dpto.

OTROS DOC. ..... — Pasaporte / Lib. Enrol. / etc.

NACIMIENTO: 63 años en 1982.- — Fecha / Lugar

DOMICILIO: Barbato 1598 — Calle / Nº

Teléf.

Montevideo — Ciudad o Localidad

PROFESION U OCUPACION: Jubilado

LUGAR: Partido Nacional **CARGO:** .....

IDEOLOGIA POLITICA: Ferreira-Pivel Nov/982 **CLASIFICACION:** CONVENCIONAL

DATOS COMPLEMENTARIOS Divorciado

Est. Civil / Cónyuge / Hijos

Otros familiares

Fecha	Documentos	071764 ANTECEDENTES A REGISTRAR	5-2
13/1/83	23691/026.	Electo 161 titulares del Organo Deliberante Nacional del Partido Nacional por el Departamento de Montevideo. Hoja de Votación A.C.F. de acuerdo al resultado de las Elecciones Internas de los Partidos Políticos habilitados, efectuadas el 28-XI-82. — Eval. A-1 (pb).	
7.4.84.	33090/83 Pág.55	-Indica Idem.Doc. 23691/83.Eval:A-1.(KE)	

Ficha confeccionada el 27/10/72 G-1

MINISTERIO DE DEFENSA NACIONAL 071765-2
S. I. D.

Dep. 1 Secc. I
Sub-Secc. A/N
Ficha Nro..... Confec. .....

GOMEZ CENA (1) Raúl Emilio
Apellidos Nombres

DOCUMENTOS: C/C SFC 989 (2) C/I. 83.651 (Salto) 74.526 (Salto)
Serie JDD 1976 Nro. Nro. Dpto. (3)

OTROS DOC. .....
Pasaporte Lib. Enrol. etc.

NACIMIENTO: 25.5.25 (4) Lavalleja (5)
Fecha Lugar

DOMICILIO: Pueblo Constitución (Salto) (6)
Calle Nro. Teléf. Ciudad o Localidad

PROFESION U OCUPACION: Funciones Mecánico Oficial 2da.(División Alcoholes) El Espinillar.(7)

LUGAR: ANCAP(8) CARGO: .....

IDEOLOGIA POLITICA: ..... CLASIFICACION: .....

DATOS COMPLEMENTARIOS: .....
Est. Civil Conyuge Hijos

.....
Otros familiares

F-2

Fecha	Documentos	071765 ANTECEDENTES A REGISTRAR
1971.	Lista 2001 SALTO	1-Candidato en el 3er.Suplente del 12Titulara la Junta Departamental, de Salto,en las listas del P.Comunista par las elecciones de 1971. "PP".-
26.8.80 CHCP 06/80 ANCAP. PERMANENCIA SALTO		-ANTECEDENTES QUE REGISTRA EN EL DPTO. 3 DE LA D.N.I.I. 30.10.80: Por P.E.I.Nº055/80 de ANCAP, se comunica que fue dado de "baja" para acogerse a los beneficios jubilatorios. Indica (1) a (7).-(0)-. -28.08.81: En la fecha se contestó dicha Constancia para su Permanencia en A.N.C.A.P..-(0)-.
8.3.83	1034/80	Indica idem.doc.06/80 ANCAP/PERMANENCIA/SALTO/ Indica (8) EVAL:A_1.(MN)

MINISTERIO DE DEFENSA NACIONAL
S. I. D.

071765

Dep. 1 Secc.
Sub-Secc. 52 G
Ficha Nº ..... Coniec. 6

GOMEZ CENA(1) Raúl EMILIO(2)
Apellidos Nombres

5-2-69

DOCUMENTOS: C/C JDD 1976 (3) 15 74 526 (4)
Serie N.o N o Dpto.

OTROS DOC.:
Pasaporte Lib. Enrol. etc.

NACIMIENTO: 25/5/925 (5)
Fecha Lugar

DOMICILIO: pueblo Constitución DPTO/SALTO (6)
Calle N o Telef. Ciudad o Localidad

PROFESION U OCUPACION: Mecánico Oficial 2da. (7)

LUGAR: ANCAP (8) CARGO

IDEOLOGIA POLITICA CLASIFICACION ACTIVISTA

DATOS COMPLEMENTARIOS
Est. Civil Conyuge Hijos
Otros familiares

DOCUMENTOS	071765 ANTECEDENTES A REGISTRAR	F-4
10/11 4-12-85	- Integrante de la Comisión Directiva de la Fed. ANCAP, filial "El Espinillar".-	
1034 8.3.83/80	Es funcionario de ANCAP, fecha de ingreso el 24/3/949. 1.11.80, fue dado de baja por renuncia para acogerse a los beneficios jubilatorios. Indica del (1) al (8). eval.; A 1.(MN)	

071766-0

Fs-1

JUNTA DE COMANDANTES EN JEFE

S. I. D.

Dep. I Secc. I

Sub Secc. A/N

Ficha Nro. _____ Confec 30.3.79

GOMEZ — Apellidos

Raúl Oscar — Nombres

DOCUMENTOS: C/C A.C.B. 4841 — Serie / Nro. C/I. _____ — Nro. / Dpto.

OTROS DOC. _____ — Pasaporte / Lib. Enrol. / etc.

NACIMIENTO: _____ — Fecha / Lugar

DOMICILIO: _____ — Calle / Nro. / Teléf. / Ciudad o Localidad

PROFESION U OCUPACION: _____

LUGAR: _____ CARGO: _____

IDEOLOGIA POLITICA: _____ CLASIFICACION: _____

DATOS COMPLEMENTARIOS: _____

Est. Civil Cónyuge Hijos

_____

Otros familiares

5-2

Fecha	Documentos	071766 ANTECEDENTES A REGISTRAR
7.11.78	D.1513	-- Delegado de Mesa por las listas 77,177,700,4190,4191, 7000,9988,11811, en las elecciones nacionales del año 1971 por el Departamento de Montevideo .- Circuito N° 47 (Inf. Corte Electoral).- (Pág. N° 0280) (Y)

MINISTERIO DE DEFENSA NACIONAL

S. I. D.

071767-8

Dep. I · Secc. I

Sub-Secc. A/N

Ficha Nº ..... Confec. .....

GOMEZ SALINAS — Reina

Apellidos — Nombres

DOCUMENTOS: C|C (1) MFA 5141 C|I .....

Serie Nº Nº Dpto.

OTROS DOC.: .....

Pasaporte Lib. Enrol. etc.

NACIMIENTO: 31 año en 1963

Fecha Lugar

DOMICILIO: Parque Colon - Cordoba - Departamento Soriano

Calle Nº Telef. Ciudad o Localidad

PROFESION U OCUPACION: Domóstica

LUGAR: ..... **CARGO** .....

IDEOLOGIA POLITICA ..... **CLASIFICACION** .....

DATOS COMPLEMENTARIOS .....

Est. Civil [illegible] Conyuge Hijos

.....

otros familiares

Ficha confeccionada en Montevideo el 7 de noviembre de 1969

FECHA	DOCUMENTOS	071767 ANTECEDENTES A REGISTRAR	B-2
10-III-67	19-26	Delegado de mesa del FIdeL en las elecciones de 1966 en Cardona. Indica- ① Eval.A-2.-	
5/11/80	_____	Se contestó por Memo.(A) No 609/80 del Dpto.C-2 del S.I.D.C.C. (L).-	
19.II.79	274	20.IX.963 - En la fecha ingresa como afiliada al P.C. Con el Nº 20.096, según material incautado por C.C.C.A..- EVAL A-1	
15.9.82	. . . .	Se contesto en Memo(A) Nº 2330/82 para 1er. Sub Director /S.I.D (UU)	

J. C. J. : 071767

Dpto. 1

Apellidos GOMEZ SALINAS

Nombres Reyna

Documentos: Af. P.C. 20096

Ant, Secc.	A	B	C	D	E	G	V
	X						

Secreto

ANTECEDENTES 071767 B-4

Oriental 31
20-9-63
Parque Colón -Cardona (Soriano)
MFA 05141
Doméstica
8-1-76-0001-Eval B-2

J. C. J. 07176 / A-5

Dpto. 1

Apellidos GOMEZ de SALINAS

Nombres Reyna

Documentos: C.C.: MFA 5141

Ant, Secc.	A	B	C	D	E	G	V
	X						

Secreto

ANTECEDENTES

071767

17.5.76 Doc. 0689 Eval. B-1.- (S).-

Edad: 31 años

Dom.: Parque Colon - Cardona

Ocup.: Doméstica

Afil. No.: 20096

F. de Ing.: 20.9.63

JUNTA DE COMANDANTES EN JEFE
S. I. D.

071768-6

F-1

Dep. I Secc. I

Sub. Secc. A/N

Ficha N.º ..... Confec. 15.9.82

GOMEZ IGLESIAS — Apellidos

Reina Ramona — Nombres

DOCUMENTOS: C/C CAA 21.620 — Serie N.º — C/I. N.º — Dpto.

OTROS DOC. — Pasaporte — Lib. Enrol. — etc.

NACIMIENTO: — Fecha — Lugar

DOMICILIO: Joaquín Suárez 126 Ap.102.(1) — Calle N.º Teléf. Ciudad o Localidad

PROFESION U OCUPACION:

LUGAR: CARGO:

IDEOLOGIA POLITICA: CLASIFICACION:

DATOS COMPLEMENTARIOS: — Est.Civil — Cónyuge — Hijos

Otros familiares

Fecha	Documentos	071766 ANTECEDENTES A REGISTRAR	G-2
16.3.79	354	Año 1971 - Delegado de Mesa por el Frente Amplio. Listas: 1001, 2001. Circuito 5, por el Departamento de Caenlones.- EVAL: A - 1	
15.9.82	. . . .	Se contesto en Memo(A) Nº 2330/82 para 1er. Sub Director S.I.D..- (UU)	

24.1.84

11841 / 82
PAG. 2284

- POSEE ANTECEDENTES EN EL CO.NA.E -
EVAL - A - 1. (ILE) INDICA ( ) ( ) ( )

071769-H

FJ-1

JUNTA DE COMANDANTES EN JEFE

S. I. D.

Dep. I Secc. I

Sub Secc. A/N

Ficha Nº ..... Confec. 5.3.83

GOMEZ — Reinaldo

Apellidos — Nombres

DOCUMENTOS: C/C. ..... Serie ..... Nº ..... C/I. ..... Nº ..... Dpto.

OTROS DOC. ..... Pasaporte ..... Lib. Enrol. ..... etc.

NACIMIENTO: ..... Fecha ..... Lugar

DOMICILIO: Burges Nº3826 ..... Calle ..... Nº ..... Teléf. ..... Montevideo Ciudad o Localidad

PROFESION U OCUPACION: Pastor

LUGAR: ..... **CARGO:** .....

IDEOLOGIA POLITICA: ..... **CLASIFICACION:** .....

DATOS COMPLEMENTARIOS ..... Est. Civil ..... Cónyuge ..... Hijos

..... Otros familiares

Fecha	Documentos	071769 ANTECEDENTES A REGISTRAR 52
5.3.83	21726/82	-Es Pastor en Montevideo de la Iglesia "Asociación Civil Concilio General de la Asamblea de Dios",dependiendo del causante la congregación del Dpto. de Treinta y Tres.- Eval:A-1(AD)

SERVICIO DE INTELIGENCIA
Dpto. I (Seguridad)

MINISTERIO DE DEFENSA NACIONAL M / E
SERVICIO DE INFORMACION DE DEFENSA

Ficha N° .... confeccionada el 20/2/965

I. V. C. 071770-86

Apellidos: GOMEZ

Nombres: Renée A.

Fecha de Nacimiento:

Lugar de Nacimiento:

Cred. Civ.: Ced. Identidad:

Prontuario: F. Cènsal:

Padre:

Madre:

Domicilio: Ciudad: Paysandú.-

Otros datos (Documentos y señas personales)

Foto

FICHA COMPLEMENTARIA

6-2

Documento			Antecedentes
Nº	Fecha	Origen	07177.
1	8/IX/964		Firmó manifiesto de ciudadanos de Paysandú en contra de la ruptura de relaciones con Cuba.-
2			

"VARIOS" 05.04.81. Fs. 1

JUNTA DE COMANDANTES EN JEFE

S. I. D. 071771-0

Dep. I Secc. I

Sub Secc. A/N

Ficha Nº ..... Confec. .....

GOMEZ Ricardo.
Apellidos Nombres

DOCUMENTOS: C/C ..... C/I. .....
Serie Nº Nº Dpto.

OTROS DOC. .....
Pasaporte Lib. Enrol. etc.

NACIMIENTO: .....
Fecha Lugar

DOMICILIO: .....
Calle Nº Teléf. Ciudad o Localidad

PROFESION U OCUPACION: .....

LUGAR: ..... CARGO: .....

IDEOLOGIA POLITICA: ..... CLASIFICACION: .....

DATOS COMPLEMENTARIOS: .....
Est. Civil Cónyuge Hijos

.....
Otros familiares

Fecha	Documentos	071771 ANTECEDENTES A REGISTRAR	62
03.04.81. P.D.6a6	Doc.2525 Nro.093/81	02.04.81. - Realizó la colocación de una ofrenda floral en el homenaje de Washington BEltran, en el Cementerio Central(GG).	

Imp. Nacional 716/79

VARIOS 5-1

JUNTA DE COMANDANTES EN JEFE 071772-8 Dep. I Secc. I

S. I. D. Sub Sec XXXX

Ficha Nº ..... Confec. 4.9.81

GOMEZ ANGELONI (1) Ricardo,
Apellidos Nombres

DOCUMENTOS: C/C BZB 5270 (2) C/I. 373.384 (3)
Serie Nº Nº Dpto.

OTROS DOC. .....
Pasaporte Lib. Enrol. etc.

NACIMIENTO: 23.5.14 (4) Montevideo (5)
Fecha Lugar

DOMICILIO: Bvar. Gral. Artigas 4131 (6)
Calle Nº Teléf. Ciudad o Localidad

PROFESION U OCUPACION: Jubilado (7)

LUGAR: ..... CARGO: .....

IDEOLOGIA POLITICA: ..... CLASIFICACION: .....

DATOS COMPLEMENTARIOS: Casado (8)
Cónyuge Est. Civil Hijos

Otros [illegible]

B-2

071772

Fecha	Documentos	ANTECEDENTES A REGISTRAR
02.6.81	Doc.4498	-El 02-ABR organizó un acto en homenaje a Washingtom BELTRAN en el Cementerio Central, al que concurrierom aproximadamente 40 personas.Entre las mismas se pudo reconecer a: Luis ALDAMA,Emetrio ARROSPIDE, Amadeo Dardo ORTIZ y Ariel de la SIERRA.-(TJ) Eval: A-2!
07.11.80 PD	D.2012	-Se realizó una reunión de carácter político en la "Casa de los Lamas" ante una concurrencia de 40 personas aproximadamente.Usó de la palabra el causante, quien expreso estar a favor de VOTAR el "NO" Plebiscito Consitucional.La Mesa Directiva estaba integrada por Walter CERVINOS,Elena BELTRAN STORACE,Orlando CANONIERO y Julio PERAZZA.Eval.A-1. (BM) Indica (1).
18.9.82	19452 RE18730	-31.10.80:Integra junto a ORLANDO CANONIERO y WALTER CERVIÑO la dirección del sector "Reorganización Nacionalista". -17.11.80:Integraría el sector "Divisa Blanca por la Unidad Nacionalista" junto a WALTER CERVIÑO (Presidente), ELENA BELTRAN STORACE de RISSO (Secretaria), BEATRIZ GARBINO de TRIGNOLO (Secretaria de Actas), ORLANDO CANONIERO (Tesorero) y JULIO PERAZZA (Pro-Tesorero). Eval.B-2 (O-BA)

Imp. Nacional 716/79

071772 Fs-3

FECHA	DOCUMENTOS	ANTECEDENTES A REGISTRAR
8.9.82	18730	Figura en el 13 lugar de la lista ACG del Partido NACIONAL Agrupación DIVISA BLANCA Dpto. de MONTEVIDEO como candidato para integrar los Deliberantes Departamentales y Convenciones Nacionales en las Elecciones internas de los PP.PP. del 28 de Noviembre de 1982. (O-84) INDICA (2) a (8)
5.10.82	- - -	Por Oficio Nº 759/82 el S.I.D. comunica a la Corte Electoral que de acuerdo a las disposiciones vigentes, no existen objeciones para que el causante integre la lista de referencia. (O-84)
14.9.83	789/80 pag.43	-8.11.80-Indica Idem Doc. 2012/80.Eval:All(M).-

JUNTA DE COMANDANTES EN JEFE 071773-6

S. I. D.

FJ-1

Dep. I Secc. I

Sub Secc.

Ficha N.° ..... Correc. 27.8.83

GOMEZ MONTAÑO — Apellidos

Ricardo Antonio — Nombres

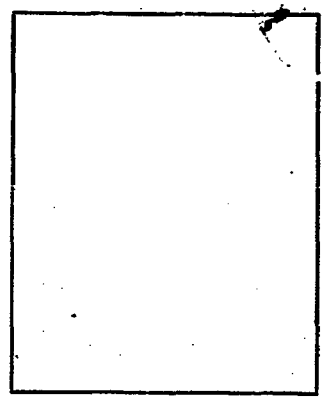

DOCUMENTOS: C/C. ..... Serie ..... N.° ..... C/I. ..... N.° ..... Dpto.

OTROS DOC. ..... Pasaporte ..... Lib. Enrol. ..... etc

NACIMIENTO: ..... Fecha ..... lugar

DOMICILIO: ..... Calle ..... N.° ..... Teléf. ..... Ciudad o Localidad

PROFESION U OCUPACION: Estudiante

LUGAR: Fac. Derecho y C. Sociales CARGO: .....

IDEOLOGIA POLITICA: ..... CLASIFICACION: .....

DATOS COMPLEMENTARIOS: ..... Est. Civil ..... Cónyuge ..... Hijos

..... Otros familiares

Fecha	Documentos	071773 ANTECEDENTES A REGISTRAR F5-2
29.8.83	29637/5	-9.8.83: en el día de la fecha se establece que no concurrió a clase de Técnica Forense, habiendo faltado el grupo entero.- Eval.:A-1.- (MB)

JUNTA DE COMANDANTES EN JEFE

S. I. D.

V. 071774-4

Dep. I Secc. I 5-1

Sub Secc. A/N

Ficha Nº ..... Confec. .....

GOMEZ BERNASCONI — Apellidos

Ricardo Pedro — Nombres

DOCUMENTOS: C/C ..... (Serie / Nº) C/I. 1.696.113 (Nº / Dpto.)

OTROS DOC. ..... (Pasaporte / Lib. Enrol. / etc.)

NACIMIENTO: 20.7.58 (Fecha) Montevideo (Uruguay) (Lugar)

DOMICILIO: Javier Barrios Amorín (Calle) 1641 (Nº) (1973) (Teléf.) ..... (Ciudad o Localidad)

PROFESION U OCUPACION: .....

LUGAR: ..... CARGO: .....

IDEOLOGIA POLITICA: ..... CLASIFICACION: .....

DATOS COMPLEMENTARIOS: ..... (Cónyuge) Soltero (Est. Civil) (Hijos)

Hijo de : Rodolfo y María Carolina (Otros familiares)

071774

Fecha	Documentos	ANTECEDENTES A REGISTRAR
22.7.81	Doc.6234	21.6.1978.- Detenido por el D-2 en el Puerto de Montevideo cuando arribaba al país procedente de Buenos Aires,al amparo del Decreto 90/76 del P.E. con el Permiso Consular Nro. 912/78 por carecer de documentos.-Interrogado, expresó haber salido el 29/1/1975 con el destino a Buenos Aires a trabajar.- Referente a sus documentos ,manifestó que le fueron hurtados.Eval. A-2. (MS)

Imp. Nacional 716/79

SERVICIO DE INTELIGENCIA
División I
(Seguridad)

MINISTERIO DE DEFENSA NACIONAL
SERVICIO DE INFORMACION DE DEFENSA
M/F
I. A. 071775-107

Sección Fo-1
Act. Ant. Nac.
Ficha N.º [illegible]

Nombres y Apellidos: GOMEZ ORTI
Ricardo

Fecha de Nacimiento:

Lugar de Nacimiento:
(País - Ciudad o Localidad - etc.)

Cred. Civ.: Serie ..... N.º ..... Ced. Identidad:

Otros documentos:
(Pasaporte - Libreta Enrolam. - etc.)

Foto

Domicilio:
(Ciudad o Localidad) (Calle) (N.º) (Telef.)

Filiación
- Edad Aparente ..... Color del Cutis
- Color del Cabello ..... Estatura Aproximada
- Complexión ..... Aspecto Social
- Señas particulares

Ficha confeccionada en Montevideo el 15 de abril de 1966.-

071775

A-2

ACTIVIDADES

(1) Laborales: Profesión Estud. Medicina Lugar de trabajo .....

Cargo ..... Antigüedad .....

Otras Actividades .....

.....

(2) Políticas: Ideología ..... Actuación .....

Antecedentes .....

Antecedentes familiares .....

(3) Sociales: Estado Civil ..... Religión ..... Figuración .....

Grado Instrucción ..... Lugares que frecuenta .....

(4) Económicas: Situación ..... Capital aprox. ..... Vehículo .....
marca y N.o

Otros datos .....

Datos Complementarios .....

Apreciación Personal Gral. .....

.....

.....

GOMEZ ORTI: FICHA COMPLEMENTARIA Ricardo F-3

* Documento		071775 Antecedentes
Fecha	Origen	
25-I-66.	76/3.	-Estudiante de Medicina de 6to.año.- -En el año 1963 figura en primer término de la Comisión Fiscal de la lista No.5 de la (A.E.M.) "Asociación de Estudiantes de Medicina",(esta lista es de tendencia comunista).- -1963.-Integró y votó listas comunistas conjuntamente con elementos de la misma ideología.-
16-7-74	Doc. 1072	-Figura en una relación de Médicos Docentes de la Facultad de Medicina adhiridos al Frente Amplio.-(KK).
26.11.71	MARCHA pag.28	Firmante de un Manifiesto de Adhesión de Médicos al Frente Amplio. (KK)
10.5.74	Doc.1072	Indica lo mismo que lo anterior.-(KK)

SERVICIO DE INTELIGENCIA
División I
(Seguridad)

MINISTERIO DE DEFENSA NACIONAL
SERVICIO DE INFORMACION DE DEFENSA
M/F
I.A.01 071776-9

Sección «A»
Act. Ant. Nac.
Ficha N.º [illegible]

5-1

Nombres y Apellidos: GOMEZ SILVEIRA, Rinder.-

Fecha de Nacimiento:

Lugar de Nacimiento:
(País - Ciudad o Localidad - etc)

Cred. Civ.: Serie ..... N.º ..... Ced. Identidad:

Otros documentos:
(Pasaporte - Libreta Enrolam. - etc.)

Foto

Domicilio: MONTEVIDEO, Calle: Ciudadela 1108.-
(Ciudad o localidad) (Calle) (N.o) (Telef.)

Filiación
- Edad Aparente ..... Color del Cutis
- Color del Cabello ..... Estatura Aproximada
- Complexión ..... Aspecto Social
- Señas particulares

Ficha confeccionada en MONTEVIDEO, el 4 de agosto de 1961.-

071776

A-2

ACTIVIDADES

(1) Laborales: Profesión ..... Lugar de trabajo .....

Cargo ..... Antigüedad .....

Otras Actividades .....

.....

(2) Políticas: Ideología COMUNISTA .- ..... Actuación .....

Antecedentes (1) Círculo Barrio Sur(UJC)-Carnet Nº1776-Ingreso15/10/60

Antecedentes familiares .....

(3) Sociales: Estado Civil ..... Religión ..... Figuración .....

Grado Instrucción ..... Lugares que frecuenta .....

(4) Económicas: Situación ..... Capital aprox..... .....Vehículo ....
marca y N.o

Otros datos .....

Datos Complementarios .....

Apreciación Personal Gral. .....

.....

.....

GOMEZ SILVEIRA — FICHA COMPLEMENTARIA — Rinder.- 5-3

Documento		Antecedentes
Fecha	Origen	071776
4-VIII-961.-	Inf. J. P. de Montevideo.-	A filiado a la " Unión de las Juventudes Comunistas " (UJC), Círculo " Escuela Industrial".-
III/1962	Mondel Nº161 - Indica (1)	

JUNTA DE COMANDANTES EN JEFE

S. I. D.

071777-7

Dep. I Secc. 1

Sub Secc. A/N

Ficha Nro. ____ Confec. 30.3.79

GOMEZ SILVEIRA — Apellidos

Rinde Jesús — Nombres

DOCUMENTOS: C/C A.K.B.5820 — Serie / Nro. — C/I. ..... — Nro. / Dpto.

OTROS DOC. ..... — Pasaporte / Lib. Enrol. / etc.

NACIMIENTO: ..... — Fecha / Lugar

DOMICILIO: ..... — Calle / Nro. / Teléf. / Ciudad o Localidad

PROFESION U OCUPACION: .....

LUGAR: ..... CARGO: .....

IDEOLOGIA POLITICA: ..... CLASIFICACION: .....

DATOS COMPLEMENTARIOS: .....

Est. Civil — Cónyuge — Hijos

Otros familiares

52

Fecha	Documentos	071777 ANTECEDENTES A REGISTRAR
7.11.78	D.1513	-- Delegado de Mesa por las listas 1811 , en las elecciones nacionales del año 1971 por el Departamento de Montevideo .- Circuito N° 231-232 (Inf. Corte Electoral).- (Pág. N° 0280) (Y)

071778-S

B-1

JUNTA DE COMANDANTES EN JEFE

S. I. D.

Dep. I Secc. I

Sub Secc. A/N

Ficha Nro. ____ Confec. 6-7-78

GOMEZ — Apellidos

Roberto — Nombres

DOCUMENTOS: C/C L.A.A. — Serie / Nro. — C/I. ____ Nro. / Dpto.

OTROS DOC. ____ Pasaporte / Lib. Enrol. / etc.

NACIMIENTO: 26 años en 1969 — Fecha / Lugar

DOMICILIO: 19 de Abril y Oribe — Calle / Nro. / Teléf. — Rio Negro — Ciudad o Localidad

PROFESION U OCUPACION: Comerciante

LUGAR: ____ **CARGO:** ____

IDEOLOGIA POLITICA: ____ **CLASIFICACION:** ____

DATOS COMPLEMENTARIOS: ____

Est. Civil / Cónyuge / Hijos

Otros familiares

52

Fecha	Documentos	071778 ANTECEDENTES A REGISTRAR
4-6-76	Doc.0774	Afiliado al Partido Comunista con el Nº415951,fecha de ingreso 20-10-69.Presentado por:Juan Gomez.Secc.F.Bentos Eval:B-1 (V)
17/8/81		Se contestó por MEMO. (A) Nº 1502/81 para Bn. "FLORIDA" I. Nº 1. (E)

SERVICIO DE INFORMACION DE DEFENSA
División I

MINISTERIO DE DEFENSA NACIONAL
SERVICIO DE INFORMACION DE DEFENSA
M/F

I.A. 071779-3

.....Sección
Act. Ant. Nac.
Ficha Nº ~~1611~~

Nombres y Apellidos: GOMEZ Rosendo.-

Fecha de Nacimiento:

Lugar de Nacimiento:
(País - Ciudad o Localidad - etc.)

Cred. Civ.: Serie ..... Nº ..... Ced. Identidad:

Otros documentos:
(Pasaporte - Libreta Enrolam. - etc.)

FOTO

Domicilio:
(Ciudad o Localidad) (Calle) Nº Telef.

Filiación
- Edad Aparente ..... Color del Cutis .....
- Color del Cabello ..... Estatura Aproximada .....
- Complexión ..... Aspecto Social .....
- Señas particulares .....

Ficha confeccionada en Montevideo el [illegible] de [illegible] de 19[illegible]

64273

071779

ACTIVIDADES

(1) **Laborales:** Profesión ..... Lugar de trabajo .....

Cargo ..... Antigüedad .....

Otras Actividades .....

.....

(2) **Políticas:** Ideología ..... Actuación .....

Antecedentes .....

Antecedentes familiares .....

(3) **Sociales:** Estado Civil ..... Religión ..... Figuración .....

Grado Instrucción ..... Lugares que frecuenta .....

(4) **Económicas:** Situación ..... Capital aprox. ..... Vehículo .....
marca y Nº

Otros datos .....

Datos Complementarios .....

Apreciación Personal Gral. .....

.....

.....

FICHA COMPLEMENTARIA

Documento		071779 Antecedentes
Fecha	Origen	
28-I-1966	D-75-D-1.-	Con motivo de cumplir el Diario "El Popular" su IX aniversario, firma una carta abierta a los trabajadores, dirigentes y personalidades sindicales y populares, en la cual se hace adhesión del homenaje al diario de referencia, que se realizará en el Palacio de Sud América en 11 de febrero del corriente año.-

NOMBRE FALTA CARATULA 07178 No. 8 AN

FECHA	ORIGEN	ANTECEDENTES
		GOMEZ, Roberto. Fs

JUNTA DE COMANDANTES EN JEFE "VARIOS" Dep. I Secc. I

S. I. D. 071781-9 Sub Secc. A/N

Ficha Nº ..... Confec. 26.11.82

GOMEZ — Apellidos

Roberto — Nombres

DOCUMENTOS: C/C ..... Serie ..... Nº ..... C/I. ..... Nº ..... Dpto.

OTROS DOC. ..... Pasaporte ..... Lib. Enrol. ..... etc.

NACIMIENTO: ..... Fecha ..... Lugar

DOMICILIO: ..... Calle ..... Nº ..... Teléf. ..... Ciudad o Localidad

PROFESION U OCUPACION: Bancario

LUGAR: ..... CARGO: .....

IDEOLOGIA POLITICA: ..... CLASIFICACION: .....

DATOS COMPLEMENTARIOS: ..... Est. Civil ..... Cónyuge ..... Hijos

..... Otros familiares

Fecha	Documentos	071781 ANTECEDENTES A REGISTRAR	B-2
20.9.82	19564 RE 19012	-28.4.69: Funcionario Bancario de Joaquín Suárez. En AEBU está conceptuado como "compañero del Interior, a quién se le puede enviar correspondencia de confianza".-Eval.B-2.-(O-BA)	

Imp. Nacional 716/79

JUNTA DE COMANDANTES EN JEFE 071782-F

S. I. D.

Dep. I Secc. I

Sub Secc. A/N

Ficha Nº ..... Confec. 26.11.82

GOMEZ — Apellidos

Roberto — Nombres

DOCUMENTOS: C/C ..... (Serie / Nº) C/I. ..... (Nº / Dpto.)

OTROS DOC. ..... (Pasaporte / Lib. Enrol. / etc.)

NACIMIENTO: ..... (Fecha / Lugar)

DOMICILIO: ..... (Calle / Nº / Teléf. / Ciudad o Localidad)

PROFESION U OCUPACION: .....

LUGAR: ..... CARGO: .....

IDEOLOGIA POLITICA: ..... CLASIFICACION: .....

DATOS COMPLEMENTARIOS: ..... (Est. Civil / Cónyuge / Hijos)

..... (Otros familiares)

Fecha	Documentos	071782 ANTECEDENTES A REGISTRAR	B-2
20.9.82	19564 RE19012	-Según material incautado por O.C.O.A. en Feb./76, presentó para su afiliación al Partido Comunista a: Raúl Artigas LUGO y a Roberto GOMEZ OVIEDO.-Eval.B-2.-(O-BA)	

071783-5 B-1

JUNTA DE COMANDANTES EN JEFE "VARIOS"

S. I. D.

Dep. I Secc. I

Sub-Secc. A/N

Ficha Nº ..... Confec. 26.11.82

GOMEZ — Apellidos

Roberto — Nombres

DOCUMENTOS: C/C ..... Serie ..... Nº ..... C/I. ..... Nº ..... Dpto.

OTROS DOC. ..... Pasaporte ..... Lib. Enrol. ..... etc.

NACIMIENTO: ..... Fecha ..... Lugar

DOMICILIO: Mateo Cabral 3424 (1964) — Calle — Nº — Teléf. — Ciudad o Localidad

PROFESION U OCUPACION: .....

LUGAR: ..... CARGO: .....

IDEOLOGIA POLITICA: ..... CLASIFICACION: .....

DATOS COMPLEMENTARIOS: ..... Est. Civil — Cónyuge — Hijos

..... Otros familiares

Fecha	Documentos	071783 ANTECEDENTES A REGISTRAR B-2
20.9.82	19564 RE.19012	Se establece que en el año 1964 era colaborador financiero del diario "EPOCA".-(O-BA)Eval.B-2.

Imp. Nacional 716/79

SERVICIO DE INFORMACION
DE DEFENSA
Dep. 1

071784-3

F-1

Confeccionado el 8-2-73

VARIOS

FOTO

Apellidos GOMEZ

Nombres Roberto

Fecha de Nacimiento

Lugar de Nacimiento

Est. Civil

Cred. Cívica Céd. Identidad

Otros Documentos

Ocupación

Padre

Madre

Domicilio Ciudad

Otros datos

CHIESA Hnos. Ltda. - 8.000 - 3 - 72

FICHA COMPLEMENTARIA

62

DOCUMENTO		071784 ANTECEDENTES
Fecha	Origen	
NOV.1971	LISTA 988 PDC F.A	-Candidato en el 48.lugar a la Junta Departamental por el dpto. de Durazno sub lema Frente Duraznense/SS/

SERVICIO DE INFORMACION DE DEFENSA

Dep. I

MINISTERIO DE DEFENSA NACIONAL
SERVICIO DE INFORMACION DE DEFENSA
M/F
071785-0

Sección "G"
Gremios
Ficha Nº [redacted]

Nombres y Apellidos: GOMEZ Roberto

Fecha y Lugar Nac.:

Cred. Cív.: Serie ..... Nº ..... Ced. Identidad:

Otros documentos:
(Pasaporte - Libreta Enrolam. - etc.)

Domicilio: Dpto. de Flores
(Ciudad o Localidad) (Calle) (Nº) (Teléf.

Profesión:

Cargo y Lugar: Funcionario de UTE (Teléfonos de Trinidad)

Ideol. Política: Actuación: Dirigente

Datos Complementarios:

Apreciación General:

Ficha confeccionada: 7/6/66 [redacted]

Foto

FICHA COMPLEMENTARIA

Documento		071785 Antecedentes F-2
Fecha	Origen	
15/4/66	"VOZ" (AUTE)	-Delegado Titular por el Dpto. de Flores al Congreso Nacional de Delegados de AUTE en Mdeo.-
		26/6/78 - Se remitieron datos identificatorios por Mem. (A) No. 685 (Corte Electoral).- (U)
17/8/81		Se contestó por MEMO. (A) Nº 1502/81 para Bn. "FLORIDA" I. Nº 1. (E)

F-1

SERVICIO DE INTELIGENCIA
División I
(Seguridad)

MINISTERIO DE DEFENSA NACIONAL
SERVICIO DE INFORMACION DE DEF NSA

M / F

I A 071786-8

Sección A.
Act. Ant. Nac.
Ficha N.º ~~0748.~~

VARIOS

Foto

Nombres y Apellidos: GOMEZ, Roberto

Fecha de Nacimiento: .....

Lugar de Nacimiento: .....
(País - Ciudad o Localidad - etc.)

Cred. Civ.: Serie ..... N.º ..... Ced. Identidad: .....

Otros documentos: .....
(Pasaporte - Libreta Enrolam. - etc.)

Domicilio: .....
(Ciudad o Localidad) (Calle) (N.º) (Telef.)

Filiación

Edad Aparente ..... Color del Cutis .....

Color del Cabello ..... Estatura Aproximada .....

Complexión ..... Aspecto Social .....

Señas particulares .....

.....

Ficha confeccionada en Montevideo el 11 de julio de 1963.-

07.1786 5-2

ACTIVIDADES

(1) Laborales: Profesión ..... Lugar de trabajo .....

Cargo ..... Antigüedad .....

Otras Actividades .....

.....

(2) Políticas: Ideología ..... Actuación .....

Antecedentes .....

Antecedentes familiares .....

(3) Sociales: Estado Civil ..... Religión ..... Figuración .....

Grado Instrucción ..... Lugares que frecuenta .....

(4) Económicas: Situación ..... Capital aprox. ..... Vehículo .....
marca y N.o

Otros datos .....

Datos Complementarios .....

Apreciación Personal Gral. .....

.....

.....

FICHA COMPLEMENTARIA GOMEZ, Roberto 5-3

Documento		071786 Antecedentes
Fecha	Origen	
5-VII-1962.	Inf.Div.I.Seg.	- Elemento "FIDELISTA", caracterizado por su actividad.-
14-VI-1963.	Mem.J.P.Mdeo.	- Calificado como "CASTRISTA", mencionado en "Marcha" 8-VII-1960 como adherente a la causa de la Revolución Cubana.-

071787-6

F-1

MINISTERIO DE DEFENSA NACIONAL

S. I. D.

Dep. I Secc. I

Sub Secc. C

Ficha Nro. ..... Confec. 13.6.78

GOMEZ — Apellidos

ROBERTO — Nombres

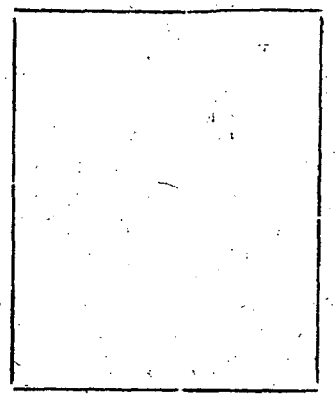

DOCUMENTOS: C/C ..... (Serie / Nro.) C/I. ..... (Nro. / Dpto.)

OTROS DOC. ..... (Pasaporte / Lib. Enrol. / etc.)

NACIMIENTO: ..... (Fecha / Lugar)

DOMICILIO: ..... (Calle / Nro. / Teléf. / Ciudad o Localidad)

PROFESION U OCUPACION: .....

LUGAR: ..... CARGO: .....

IDEOLOGIA POLITICA: ..... CLASIFICACION: .....

DATOS COMPLEMENTARIOS: .....

Est. Civil — Cónyuge — Hijos

.....

Otros familiares

Pg-2

071787

Fecha	Documentos	ANTECEDENTES A REGISTRAR
4.5.978	"El Día" Pág.14	-Electo Presidente de la Cámara de Industrias,en elección celebrada en el día 3.5.78 por la misma.(P).-

MINISTERIO DE DEFENSA NACIONAL 071788-4 F-1

S. I. D.

Dep. I Secc. I

Sub-Secc. **A/N**

Ficha N.o..... Confec.....

GOMEZ ACUÑA — Apellidos

Roberto — Nombres

DOCUMENTOS: C/C ..... Serie ..... N.o ..... C/I ..... N.o ..... Dpto.

OTROS DOC. ..... Pasaporte ..... Lib. Enrol. ..... etc.

NACIMIENTO ..... Fecha ..... Lugar

DOMICILIO: ..... Calle ..... N.o ..... Teléf. (1) **Soriano** Ciudad o Localidad

PROFESION U OCUPACION: .....

LUGAR: ..... CARGO: .....

IDEOLOGIA POLITICA (2) **Comunista - UJC.-** CLASIFICACION (3) **Círculo Dolores Carnet Nº3710 -Ingresó:29/3/61**

DATOS COMPLEMENTARIOS ..... Est. Civil ..... Conyuge ..... Hijos

..... otros familiares

Confeccionada: 18/III/70

071788

f5-2

Fecha	Documentos	ANTECEDENTES A REGISTRAR
VI/1962	Mondol N°164-Indica ①②③	
		-26/6/78 - Se remitieron datos identificatorios por Mem.(A) No. 685 (Corte Electoral).- (U)

SERVICIO DE INFORMACION DE DEFENSA

Dep. 1

071789-2

F-1

Confeccionado el 20 SET. 1974

V A R I O S

FOTO

Apellidos GOMEZ ALVAREZ

Nombres Roberto

Fecha de Nacimiento

Lugar de Nacimiento

Est. Civil

Cred Cívica ..... Céd. Identidad

Otros Documentos

Ocupación

Padre

Madre

Domicilio Sevilla 1946 Ciudad Montevideo.-

Otros datos

Imp. CHIESA Hnos. Ltda. 10.000 - 12 - 73

FICHA COMPLEMENTARIA

fs. 2

DOCUMENTO		071789 ANTECEDENTES
Fecha	Origen	
13.9.74	Doc.2318	- Destinatario de un ejemplar de LA PROTESTAde izquierda ~~inacu~~ tado en el Correo Central el 29/VIII/74, proveniente de la Rep. Argentina.-(SS)- EVAL: A - 1.-
		26/6/78 - Se remitieron datos identificatorios por Mem.(A) No. 685 (Corte Electoral).- (U)

071700-0

B-1

MINISTERIO DE DEFENSA NACIONAL
S. I. D.

Dep. I 18.9.74 Secc, I
Sub - Secc. G
Ficha Nro.____ Confec.____

GOMEZ PEREZ — Apellidos
Roberto — Nombres

DOCUMENTOS: C/C. NLB — Serie — 5559 — Nro. — C/I. 74.452 — Nro. — Colonia — Dpto.

OTROS DOC. ____ — Pasaporte — Lib. Enrol. — etc.

NACIMIENTO: 47 años (Abril 1973) — Fecha — Lugar

DOMICILIO: Granja San José s/n. — Calle — Nro. — (J. Lacaze) — Teléf. — Dpto. COLONIA — Ciudad o Localidad

PROFESION U OCUPACION: TEXTIL

LUGAR: Campomar **CARGO:** ____

IDEOLOGIA POLITICA: ____ **CLASIFICACION:** ____

DATOS COMPLEMENTARIOS: CASADO — Est. Civil — [illegible] — Conyuge — Hijos

Otros familiares

FJ-2

Fecha	Documentos	071700 ANTECEDENTES A REGISTRAR
27.4.73	D. 993	Identificado como integrante de la movilización hacia Montevideo que organizara la Agremiación de Obreros Textiles de Juan Lacaze, con motivo del conflicto de la Fábrica Campomar & Soulas de aquella ciudad.- Evaluación A-1.-(I).- 26/6/78 - Se remitieron datos identificatorios por Rem.(A) No. 685 (Corte Electoral).- (U)

SERVICIO DE INFORMACION
DE DEFENSA
Dep. 1

071791-8

Fs-1

Confeccionado el 2.3.73

V A R I O S

FOTO

Apellidos GOMEZ OXIEY

Nombres Roberto

Fecha de Nacimiento 24 años 1973

Lugar de Nacimiento

Est. Civil

Cred. Cívica Céd. Identidad

Otros Documentos

Ocupación

Padre

Madre

Domicilio Ciudad

Otros datos

Imp. CHIESA Hnos. Ltda. 4.000 - 11 - 72

FICHA COMPLEMENTARIA

A-2

DOCUMENTO		071794 ANTECEDENTES
Fecha	Origen	
22.2.73 JPM PM	180 Enero	Remitido por los delitos de:"Hurto" y "Desacato" el día 2 de Octubre de 1969 por disposición del Juzgado de Instrucción de Primer Turno. El 7.1.73 se da falta de dos reclusos en el Establecimiento Pebitenciario de Miguelete;encontrandose realizando un tunel junto a Alberico M. LEAL ARIAS.- (DD) 26/6/78 - Se remitieron datos identificatorios por Mem.(A) No. 685 (Corte Electoral).- (U)

JUNTA DE COMANDANTES EN JEFE

S. I. D. 071702-6

Dep. I ... cc. I

Sub Secc. A

Ficha N.° ..... Confec. 27.8.83

GOMEZ VLADISLAVICH — Apellidos

Roberto — Nombres

DOCUMENTOS: C/C. BCA 38.700 (1) — Serie N.° — C/I. 1.111.665 (2) — N.° Dpto.

OTROS DOC. — Pasaporte — Lib. Enrol. — etc

NACIMIENTO: 5.1.948 (3) — Fecha — lugar

DOMICILIO: Ambrosio Velázco 1433 (4) — Calle N.° — Parva Domus 2382 ap.301 (5) — Teléf. — Ciudad o localidad

PROFESION U OCUPACION: Estudiante

LUGAR: Fac. Derecho y C. Sociales — CARGO:

SEIGA (6)

IDEOLOGIA POLITICA: — CLASIFICACION:

DATOS COMPLEMENTARIOS: — Est. Civil — Cónyuge — Hijos

Otros familiares

071702

Fecha	Documentos	ANTECEDENTES A REGISTRAR
27.8.83	29637/4	-9.8.83: en el día de la fecha se establece que no concurrió a clase de Técnica Forense, habiendo faltado el grupo entero.- Eval.:A-1.- (MB)
19.10.83	31211/44	-Indica (1) al (6).- Eval.:A-1.- (MB)

SERVICIO DE INFORMACION
DE DEFENSA
Dep. 1

071703 Confeccionado el 3/V/73

VARIOS

FOTO

Apellidos GOMEZ

Nombres Rodolfo

Fecha de Nacimiento

Lugar de Nacimiento

Est. Civil

Cred. Cívica Céd. Identidad

Otros Documentos

Ocupación

Padre

Madre

Domicilio Sarandí del Yí Ciudad Durazno

Otros datos

CHIESA Hnos. Ltda - 8.000 - 3 - 72

FICHA COMPLEMENTARIA

52

DOCUMENTO		071793 ANTECEDENTES
Fecha	Origen	
Año 1970.	Inf. del Dpto.	Figura en una relación de personas que reciben el Libro "Recopilación Documental de la Reunión del Comité Ejecutivo de la F/M/J/D."(R)

071704-2

F-1

MINISTERIO DE DEFENSA NACIONAL

S. I. D. Ficha confeccionada 12/7/72

Dep. I Secc. I

Sub-Secc. A/N

Ficha Nro. ..... Confec. .....

GOMEZ — Apellidos

Rodelfo — Nombres

DOCUMENTOS: C/C. ..... Serie ..... Nro. — C/I. ..... Nro. ..... Dpto.

OTROS DOC. ..... Pasaporte ..... Lib. Enrol. ..... etc.

NACIMIENTO: ..... Fecha ..... Lugar

DOMICILIO: Helvecia ..... Calle — 4272 Nro. ..... Teléf. ..... Ciudad o Localidad

PROFESION U OCUPACION: .....

LUGAR: ..... **CARGO:** .....

IDEOLOGIA POLITICA: Socialista ..... **CLASIFICACION:** .....

DATOS COMPLEMENTARIOS: ..... Est. Civil ..... Conyuge ..... Hijos

..... Otros familiares

F-2

Fecha	Documentos	071794 ANTECEDENTES A REGISTRAR
18/5/72	D-1041	En la detención del arquitecto Ramón Martinez Cuarino y de su esposa Marisa Flina Fronzoni Castillo se encontró su nombre de afiliado al Partido Socialista "pp" F-2

F-1

SERVICIO DE INFORMACION DE DEFENSA 071795-9

Dep. 1

Confeccionado el 10/III/971

VARIOS

FOTO

Apellidos GOMEZ GOTUZZO

Nombres Rodolfo

Fecha de Nacimiento

Lugar de Nacimiento

Est. Civil IAC. 14771 (1)

Cred. Cívica

Ced Identidad

Otros Documentos

Ocupación Dr. (2)

Padre

Madre

Domicilio Lecueder No.227 Colonia 1372 (3) Ciudad ARTIGAS

Otros datos

FICHA COMPLEMENTARIA

DOCUMENTO		071795 ANTECEDENTES
Fecha	Origen	
15/V/968	63(1) 1	-Figura en una relación de elementos izquierdistas del Dpto. de Artigas.-Activista.-
7/XI/1968	8.64(1) D.9	-Integra una lista de personas izquierdistas del Dpto. de Artigas.-Indica ①.
21.8.72	Dec.2610	Indica documento anterior.-(SS)- Evaluación: [illegible].-
19.7.83	28027/02	-ABRIL 83: Le fue remitida desde Brasil una carta de la Federación de Estudiantes Universitarios del Uruguay (FEUU) en la que se menciona la situación del detendio OMAR RODRIGUEZ.- Eval.:A-2.-Indica (1) y (2).- (MB)

VARIOS

JUNTA DE COMANDANTES EN JEFE — Dep. I — Secc. I

S. I. D. 071700-7 — Sub. Secc. A/N — Ficha Nº ..... Confec. .....

GOMEZ BERNASCONI — RODOLFO ALBERTO
Apellidos — Nombres

DOCUMENTOS: C/C A.J.B. 6286 (3) — C/I. 1.696.102
Serie — Nº — Nº — Dpto.

OTROS DOC. .....
Pasaporte — Lib. Enrol. — etc.

NACIMIENTO: 6.12.59 (2) Montevideo (4) Uruguay
Fecha — Lugar

DOMICILIO: Javier Barrios Amorín 1639
Calle — Nº — Teléf. — Ciudad o Localidad

PROFESION U OCUPACION: Vendedor ambulante (5)

LUGAR: ..... CARGO: Por su cuenta (6)

IDEOLOGIA POLITICA: ..... CLASIFICACION: .....

DATOS COMPLEMENTARIOS: Casado (7)
Est. Civil — Cónyuge — Hijos

Hijo de ;Rodolfo y de María Carolina.- (1)
Otros fa[illegible]

Fecha	Documentos	071796 ANTECEDENTES A REGISTRAR Fs-2
26.03.81 P.D. 6a6	Doc. 021 Nro. 032	-31.01.81.- Es conducido a la D.N?I.I. por estar comprendido dentro del D.90/76 (Deportados o Ingreso al país sin documentación), a efectos de ser indagado. Su documentación fue extraviada por lo que al no registrar antecedentes, anotaciones ni requisitorias es emplazado para el día 01.02.81 a efectos de ser conducido a Identificación Civil. El mismo procedía de la República Argentina, ciudad de Bs.As.- (GG)..
26.03.81 P.D.6a6	D.0213 Nro.034/81	**-Se presentó a ésta oficina para ser indagado por el decreto 90/76, una vez conducido ante la Dirección Nacional de Identificación Civil, no fue privado de su libertad.-(O)-.**
	7.5.81---	Se contestó Memo (A)Nº 689/81 para D-IV/SID./(BB)
22.7.81	Dec.6234	4.2.81.- Arribó a Montevideo,procedente de Buenos Aires, en el Vapor de la Carrera "Ciudad de Paraná", amparado al Decreto 90/76,por haber extraviado sus documentos. Indica (1) al (2).Eval. A-2: (MS)
C.H.C.P.Nº.318/81 Secc.3a.MDEO.INGRESO		-1.4.82:En la fecha se contestó constancia a nombre del causante para ingrese en la Intendencia Municipal de Montevideo.(MV).- Indica del (3) al (7),-

Imp. Nacional 716/79

071707-5

F5-1

JUNTA DE COMANDANTES EN JEFE

S. I. D.

Dep. I Secc. I

Sub Secc. A/N

Ficha Nro. ____ Confec. 30.3.79

GOMEZ GOMEZ — Rodolfo Hugo

Apellidos — Nombres

DOCUMENTOS: C/C B.D.A. 46854 C/I. .....

Serie Nro. Nro. Dpto.

OTROS DOC. .....

Pasaporte Lib. Enrol. etc.

NACIMIENTO: .....

Fecha Lugar

DOMICILIO: .....

Calle Nro. Teléf. Ciudad o Localidad

PROFESION U OCUPACION: .....

LUGAR: ..... CARGO: .....

IDEOLOGIA POLITICA: ..... CLASIFICACION: .....

DATOS COMPLEMENTARIOS: .....

Est. Civil Cónyuge Hijos

Otros familiares

F-2

Fecha	Documentos	071707 ANTECEDENTES A RECISTRAR
7.11.78	D.1513	-- Delegado de Mesa por las listas 1001, 2001 , en las elecciones nacionales del año 1971 por el Departamento de Montevideo .- Circuito N° 1276 (Inf. Corte Electoral).- (Pág. N° 0280) (Y)
	7.5.81---	Se contestó Memo (A) N°689/81 para D-IV/SID. (BB)

071798-3

E

Fs-1

MINISTERIO DE DEFENSA NACIONAL
S. I. D.

Dep. 1 Sec. 1
Sub-Secc. A/N
Ficha Nº ..... Confec. 81172

GOMEZ MOLTRASIO (I) Rodolfo Roberto
Apellidos Nombres

DOCUMENTOS: C/C. BMB-9995 (2) C/I.
Serie Nro. Nro. Dpto.

OTROS DOC.
Pasaporte Lib. Enrol. etc.

NACIMIENTO: 46 años 1972. Uruguay
Fecha Lugar

DOMICILIO: Helvecia 4272 Garibaldi 1629 (3)
Calle Nro. Teléf. Ciudad o Localidad

PROFESION U OCUPACION: Empleado Cñia. Nacional de Fosforos Ayudante de Ingeniero

LUGAR: CARGO:

IDEOLOGIA POLITICA: CLASIFICACION: [illegible]

DATOS COMPLEMENTARIOS: Casado
Est. Civil Cónyuge Hijos

Otros familiares

Fecha	Documentos	071798 ANTECEDENTES A REGISTRAR (5-2)
18.10.72	JPM PM 4078	Como resultados de los elementos aportados por el detenido Manuel Jesus Braga Cunha se llega a la detención de este, de pertenecer al mismo grupp de la orga.(DD)
15.1.73	4484 JPM PM	Remitido por así haberlo dispuesto el Sr. Juez Militar de Instrucción de 6 to. Turno junto a otras personas en oportunidad del procedimiento de Bovedas 4370.- (DD)
15.1.73 Anexo 2	4484 JPM PM	Procesado en diciembre de 1972, por el delito: "Excepción a las normas relativas a la participación criminal".- (DD)
29/10/72	D.4022 J.P.M.(Nr.I)	- Fué detenido en el día de ayer por estar relacionado con varias personas pertenecientes al M.L.N.-Indica (I).-(C.C)
8.11.72	Doc.4094 JPM (PD) Nral.51	Según se informa permanece siendo indagado en la Dirección Nacional de Información e Inteligencia.- (CC)
10.1.73	Doc.4365 JPM (PD) Nral.40	El Sr. Juez Militar de 6to. Turno dispuso su procesamiento por "Hurto".- (CC)
8/V/973	PARTE DIARIO JPM 0 a 2	-En la fecha, fué liberado del Penal de Punta Carretas, siendo trasladado de inmediato a 4to. Piso de Carcel Central, donde quedó a disposición del Poder Ejecutivo.- ((FF))
14/V/973	DOC. 908	
3/6/73	D/Ahora	-Detenido en aplicación Art.168 Const.Rep.- (H).

GOMEZ, VOLTORIO, Roberto FICHA COMPLEMENTARIA F5-3

DOCUMENTO		ANTECEDENTE 071798
Fecha	Origen	
6/VI/973	Doc. 1204 J.P.M.	-El día 1/VI/973, fué puesto en libertad vigilada.- ((FF))
2/6/73	D. 2285	
4.9.73 JPM PM	2689 Anexo 4	Liberado el 8 de mayo de 1973.-(DD)
5/XII/72	4366	-Indica lo mismo que el documento 4078(PM-JPM)-(D)
8/III/1974	Doc.412	- Figura en una relación de personas que se hallan amparadas bajo el régimen de libertad provisional.-(C.C)
2.1.75 PD. 07.00 a	3302 07.00	28.12.74 -Internadp a disposición del P. Ejecutivo en el marco de las MPS.- (DD)
26.12.74 PD.07.00 a	3259 07.00	23.12.74 -Detenido, se encontraba bajo el régimen de "Libertad Vigilada".- (DD)
		23/8/78-Se remitieron datos identificatorios por Mem.(A) No. 1443 (Corte Electoral).- (U)

FICHA COMPLEMENTARIA

DOCUMENTO		071798 ANTECEDENTES
Fecha	Origen	
16.02.82	D. 5757/ 34	-Figura en una relacion de la Corte Electoral, de ciudadanos inscriptos en el Registro Civico Nacional, que se encuentran comprendidos en el Art. 1, Literal "B" del Acto Institucional No 4, con prohibicion de ejercer el derecho de voto. (Procesados po delitos de "Lesa Nacion").EVALUACION A-1(VL) Indica (2) (3)
[redacted]	[redacted]	[redacted]
14.05.83	24745/83	-03.03.83-Figura en una relación procedente de la P.M. E. de liberados.Detenido el 18.10.72, liberado el 08.05.73.-EVAL:A-1 (Q)

SERVICIO DE INTELIGENCIA
División I
(Seguridad)

MINISTERIO DE DEFENSA NACIONAL
SERVICIO DE INFORMACION DE DEFENSA

I A 0 07 17 9 9

Nombres y Apellidos: GOMEZ GOÑI (I) (a) "Rojo" (3) Rogelio Antonio (2)

Fecha de Nacimiento: 23/VI/939 (4)

Lugar de Nacimiento: 1ra. secc. de Soriano (5)
(País - Ciudad o Localidad - etc.)

Cred. Civ.: Serie MAA N.º 28.538 (7) Ced. Identidad: 19467 (6)

Otros documentos:
(Pasaporte - Libreta Enrolam. - etc.)

Foto

Domicilio: Mercedes (Ciudad o Localidad) Gomensoro y Fco. Sanchez (Calle) (N.º) (Telef.) (Mercedes - Soriano (8)

Filiación
- Edad Aparente ..... Color del Cutis morocho (9)
- Color del Cabello negros (11) Estatura Aproximada 1.70 (10)
- Complexión regular (12) Aspecto Social
- Señas particulares

Ficha confeccionada en Montevideo el 4 de Noviembre de 1965.-

071799

ACTIVIDADES

(1) Laborales: Profesión Bancario Lugar de trabajo C. Obrera (16)

Cargo cargo auxiliar (17) Antigüedad

Otras Actividades

PCR (14)

(2) Políticas: Ideología izquierdista (13 Actuación activa (15)

Antecedentes

Antecedentes familiares

(3) Sociales: Estado Civil casado (18) Religión Figuración

Grado Instrucción Lugares que frecuenta

(4) Económicas: Situación Capital aprox. Vehículo
marca y N.o

Otros datos

Datos Complementarios Form. Dact. F 3333 I 1111 (19(

Apreciación Personal Gral.

Padres: Leonardo y Aurora (20)

FICHA COMPLEMENTARIA GOMEZ, Rogelio 5-3

Documento Fecha	Origen	Antecedente 071709
28/V/965.-	75/577.-	Firmante de un manifiesto de apoyo al II Congreso Continental de Solidaridad con Cuba castrista en el que se reiterá el repudio a cualquier forma de ataque contra el régimen comunista cubano. Posteriormente este Congreso fué prohibido por el Gobierno de la República.-
28-IX-966.-	B-19-D-16.-	El día 17 de los corrientes se realizó un acto propiciado por el "Plenario Intergremial de la Ciudad de Mercedes", teniendo lugar en la Sede de la Seccional local de la "Asociación de Bancarios del Uruguay", concurriendo a este acto delegaciones de distintos puntos del País, pues se realizó en el mismo el Primer Encuentro Departamental de Sindicatos. El reseñado fue uno de los integrantes de la Mesa que presidió dicho acto, actuando como representante del Gremio Bancario.- B-2.
25-X-966.-	19/19.-	Es integrante de la Mesa intersindical de la Convención Nacional de Trabajadores de Mercedes, empleado Bancario.- B-2 (Eval.B-2)(LL).-
18/XI/71	B-77 D-10	Su nombre aparece en un documento incautado a un sedicioso.

FICHA COMPLEMENTARIA

Documento		Antecedentes 071709
Fecha	Origen	
~~5.5.77~~	~~D.0411~~	~~Figura en una relación de integrantes del P.C.R (Partido Comunista Revolucionario).-(L)~~
21.07.82	17.013	Candidato en el 9 lugar a la Asamblea General Representativa (Interior) por la Lista 19 de la Asociación de Bancarios del Uruguay bajo el Lema " FRENTE UNIFICADOR", Sub-lema " Plena Democracia Sindical y Unidad para la Lucha ", para el período 68-70. Eval.:A-1.- Indica ( ) ( ) ( )(LA)(GM)
11/5/83	26057/498/499	- Indica Idem. Doc. 75/577 - B-77- D10 - B-19/D.16 19/19. Agregando: 14/IV/967: Diario Accion : Firmante de un manifiesto en contra de la reunion de Punta del Este. 26/VI/69: Detenido en averiguaciones ante el reparto de folletines en contra de las M.P.S. que estaban firmados por la Seccional Mercedes del P.C. 21 y 22 de abril 1973: Integrante de la Convencion del P.C.R. en Mercedes. Indica del (3) al (20) Eval A - 2 (R)

7/X/71 (D)

FF-5

MINISTERIO DE DEFENSA NACIONAL
S. I. D.

071709

Dep. I Secc I
Sub-Secc. A/N
Ficha No..... Cónfec.....

GOMEZ (Apellidos) Rojo (Nombres)

DOCUMENTOS: C/C ..... (Serie, N.o) C/I ..... (N.o, Dpto.)

OTROS DOC. ..... (Pasaporte, Lib Enrol., etc.)

NACIMIENTO ..... (Fecha, Lugar)

DOMICILIO: ..... (Calle, N.o, Teléf., Ciudad o Localidad)

PROFESION U OCUPACION: .....

LUGAR: ..... CARGO: .....

IDEOLOGIA POLITICA ..... CLASIFICACION .....

DATOS COMPLEMENTARIOS ..... (Est. Civil, Conyuge, Hijos)

..... (Otros familiares)

56

Fecha	Documentos	ANTECEDENTES A REGISTRAR
28/5/71	18-2.	Integra una relacion de personas presumiblemente sediciosas que se reunen en la ciudad de Mercedes.-

MINISTERIO DE DEFENSA NACIONAL

S. I. D. 071799

6-7

Dep. I Secc. 1

23.3.72 Sub Secc. G

Ficha Nro. ..... Confec. .....

GOMEZ GONI (Apellidos) — Rogelio Antonio (Nombres)

DOCUMENTOS: C/C M.A.A. 28.538. (Serie / Nro.) C/I. ..... (Nro. / Dpto.)

OTROS DOC. ..... (Pasaporte / Lib. Enrol. / etc.)

NACIMIENTO: ..... (Fecha / Lugar)

DOMICILIO: Gomenzoro y F. Sanchez (Calle) ..... (Nro.) ..... (Teléf.) MERCEDES SORIANO (Ciudad o Localidad)

PROFESION U OCUPACION: .....

LUGAR: ..... CARGO: Auxiliar Bco. C. Obrera

IDEOLOGIA POLITICA: Izquierdista CLASIFICACION: Activista

DATOS COMPLEMENTARIOS: .....

Est. Civil — Cónyuge. — Hijos

Otros familiares

5-8

Fecha	Documentos	071799 ANTECEDENTES A REGISTRAR
20.X.71.	B.38. D.11.-	Dirigente de la Asociación de Bancarios.- (V)

SERVICIO DE INFORMACION
DE DEFENSA
Dep. 1

071800-F

Confeccionado el 26-7-74

FG-1

V A R I O S

FOTO

Apellidos GOMEZ PEREZ

Nombres Rosa

Fecha de Nacimiento 23 años (1973)

Lugar de Nacimiento Uruguay

Est. Civil Casada Conyuge: RUMMETZ ALVAREZ, Guillermo

Cred. Cívica _____ Céd. Identidad 1.031.803

Otros Documentos _____

Ocupación _____

Padre _____

Madre _____

Domicilio Anzani 1813 Apto. 2 Ciudad _____

Otros datos _____

FICHA COMPLEMENTARIA F-2

DOCUMENTO		071800 ANTECEDENTES
FECHA	ORIGEN	
25-8-73 PD. 00.00 a 24.00	J.P.M	Fue inspecionado su domicilio al tenerse información de que sus moradores utilizaban el vehículo mat.103-777 para realizar volanteadas subversivas; arrojando resultados negativos; pero se estableció que el vehículo de referencia es propiedad de su padre y que quién lo utiliza con más frecuencia es su hermana Teresa.- (DD)
25.1.982		- Se hizo Memo (A) No.2454/981 para el S.S.FF.AA. (SS)-

SERVICIO DE INFORMACION DE DEFENSA

Dep. 1

071801-9

Fs-1

Confeccionado el 5-Dic-1969.-

VARIOS

FOTO

Apellidos GOMEZ

Nombres Rosario

Fecha de Nacimiento

Lugar de Nacimiento

Est. Civil

Cred. Cívica: Céd. Identidad

Otros Documentos

Ocupación

Padre

Madre

Domicilio Ciudad

Otros datos:

FICHA COMPLEMENTARIA B-2

DOCUMENTO		071801 ANTECEDENTES
Fecha	Origen	
19-X-1967	B75-D1154	Firmó manifiesto de solidaridad con Paco Espínola, expresando su más viva protesta por la sorpresiva interrupción del espacio que éste dirigía por Canal 5 del SODRE.-

MINISTERIO DE DEFENSA NACIONAL

S. I. D.

071801

Dep. I Secc. I 6-3

Sub-Secc. G

Ficha Nº ..... Confec. 11-9-68

GOMEZ — Apellidos

Rosario — Nombres

DOCUMENTOS: C|C ..... Serie Nº ..... C|I ..... Nº ..... Dpto.

OTROS DOC.: ..... Pasaporte ..... Lib. Enrol. ..... etc.

NACIMIENTO: ..... Fecha ..... Lugar

DOMICILIO: ..... Calle ..... Nº ..... Telef. ..... Ciudad o Localidad

PROFESION U OCUPACION: Estudiante.

LUGAR: ..... **CARGO** .....

IDEOLOGIA POLITICA ..... **CLASIFICACION** .....

DATOS COMPLEMENTARIOS .....

Est. Civil ..... Conyuge ..... Hijos .....

..... otros familiares

45-4

071801

FECHA	DOCUMENTOS	ANTECEDENTES A REGISTRAR
Oct./64	B/12D/7	-Integrante de la lista 100 del Frente Avanzada Estudiantil con el lema Grupo Reforma, de tendencia solcialista, para la elección de la Comisión Directiva de la Asociación de Estudiantes de Preparatorios Nocturno para el período de 1964/65

MINISTERIO DE DEFENSA NACIONAL 071802-3

S. I. D.

Dep. I Secc. I

Sub Secc. G

Ficha Nº ..... Confec. 26.3.82

GOMEZ REDONDO — Sandra

Apellidos — Nombres

DOCUMENTOS: C/C ..... C/I. 1.410.108

Serie Nº Nº Dpto.

OTROS DOC. .....

Pasaporte Lib. Enrol. etc.

NACIMIENTO: .....

Fecha Lugar

DOMICILIO: Calle 70 Manzana 229 Solar 56 (Solymar)

Calle Nº Edific. Ciudadela Crédito

Integra la Asociación Laboral de Empleados del Banco de Crédito (1)

PROFESION U OCUPACION: Bancaria

LUGAR: Bco. de Crédito CARGO: .....

IDEOLOGIA POLITICA: ..... CLASIFICACION: .....

DATOS COMPLEMENTARIOS: .....

Est. Civil Cónyuge Hijos

101249 Otros familiares

Fecha	Documentos	071802 ANTECEDENTES A REGISTRAR
15.3.82 P.D.Nº	Doc.12640 072/82	-13.3.82-En el local de A.B.U., en la calle Camacuá 575, se llevó a cabo la Asamblea Constitutiva de la Asociación Laboral que nuclea a los empleados del Banco de Crédito. Se aprobaron los estatutos por unanimidad, constituyendo la Comisión Provisoria, la causante entre otros. Eval.A-1.-(JJ)
9.3.84	9401239/008	Integra la coordinadora del PIT? en representación del sector bancario. Eval.A-2 (SI) Indica (1)

JUNTA DE COMANDANTES EN JEFE

S. I. D.

Dep. I V Secc. I

Sub Secc. A/N

Ficha Nº ..... Confec. 19.8.82

GOMEZ ..... Ruben .....

Apellidos Nombres

DOCUMENTOS: C/C. ..... C/I. .....

Serie Nº Nº Dpto.

OTROS DOC. .....

Pasapórte Lib. Enrol. etc.

NACIMIENTO: .....

Fecha Lugar

DOMICILIO: Paysandú 458 ..... Rivera.

Calle Nº Teléf. Ciudad o Localidad

PROFESION U OCUPACION: .....

LUGAR: ..... CARGO: .....

IDEOLOGIA POLITICA: ..... CLASIFICACION: .....

DATOS COMPLEMENTARIOS .....

Est. Civil Cónyuge Hijos

.....

Otros familiares

Fecha	Documentos	071803 ANTECEDENTES A REGISTRAR	
27.7.82	17174	-Segun manifestaciones de sus familiares se denomina Ministro Encargado, viajando cada 15 dias a la C. Tacuarembó para realizar Asambleas Evangélicas . Se ha podido establecer que el domicilio de sus padres en la C. de Minas de Corrales,calle Solís 628, es un anexo de la Iglesia Evangélica, de la cual el causante es dirigente. -Tiene en su poder el documento de Personería Jurídica C. Nro. 504/77.--Eval.A-1.(TJ)	

SERVICIO DE INFORMACION DE DEFENSA
Dep. I

MINISTERIO DE DEFENSA NACIONAL
SERVICIO DE INFORMACION DE DEFENSA
M/F

I.A.O. 071804-97

F-1
..... **Sección**
Act. Ant. Nac.
Ficha Nº [illegible]

Nombres y Apellidos: GOMEZ , Rúben

Fecha de Nacimiento: .....

Lugar de Nacimiento: .....
(País - Ciudad o Localidad - etc.)

Cred. Cív.: Serie ..... Nº ..... Ced. Identidad: .....

Otros documentos: .....
(Pasaporte — Libreta Enrolam. — etc.)

FOTO

Domicilio: .....
(Ciudad o Localidad) (Calle) Nº Teléf

Filiación
- Edad aparente ..... Color del Cutis .....
- Color del Cabello ..... Estatura Aproximada .....
- Complexión ..... Aspecto Social .....
- Señas particulares .....

Ficha confeccionada en Montevideo el 6 de octubre de 1966.

Fórm. 1

071804

F-2

ACTIVIDADES

(1) **Laborales:** Profesión ..... Lugar de trabajo .....

Cargo ..... Antigüedad .....

Otras Actividades Corresponsal del diario "El Día"

(2) **Políticas:** Ideología ..... Actuación .....

Antecedentes .....

Antecedentes familiares .....

(3) **Sociales:** Estado Civil ..... Religión ..... Figuración .....

Grado Instrucción ..... Lugares que frecuenta .....

(4) **Económicas:** Situación ..... Capital aprox. ..... Vehículo .....
marca y Nº

Otros datos .....

Datos Complementarios .....

Apreciación Personal Gral. .....

FICHA COMPLEMENTARIA

F-3

Documento		071804 Antecedentes
Fecha	Origen	
6/VII/966	B.77.D.96	Figura en una relación de personas a las cuales se les sindican como elementos [redacted] del Departamento de Artigas. Corresponsal del diario "El Día".

071804 FICHA COMPLEMENTARIA F-9

Documento		Antecedentes
Fecha	Origen	

MINISTERIO DE DEFENSA NACIONAL
S. I. D.

071804

Dep. I Secc. I
Sub-Secc. G
Ficha Nº..... Confec....

24/2/70

GOMEZ Rúben
Apellidos Nombres

DOCUMENTOS: C/C..... C/I.....
Serie No. / No. Opto.

OTROS DOC.: .....
Pasaporte Lib. Enrol. etc.

NACIMIENTO: .....
Fecha Lugar

DOMICILIO: .....
Calle No. Telef Ciudad o Localidad

PROFESION U OCUPACION: .....

LUGAR: ..... **CARGO** .....

IDEOLOGIA POLITICA ..... **CLASIFICACION** DIRIGENTE

DATOS COMPLEMENTARIOS .....

Est. Civil Conyuge Hijos

.....
Otros Familiares

A6

FECHA	DOCUMENTOS	071804 ANTECEDENTES A REGISTRAR
17/6/62	EPOCA	-Secretario de Prensa de los Graficos Unidos de Artigas (GUDA) para el período 1962.-

071805-6

JUNTA DE COMANDANTES EN JEFE
S. I. D.

Dep. I A.N. Secc. I
Secc. A N.º
Ficha N.º ..... Confec. 7.9.82

GOMEZ ..... Ruben .....
Apellidos Nombres

DOCUMENTOS: C/C ..... C/I. .....
Serie N.º N.º Dpto.

OTROS DOC. .....
Pasaporte Lib. Enrol. etc.

NACIMIENTO: .....
Fecha Lugar

DOMICILIO: .....
Calle N.º Teléf. Ciudad o Localidad

PROFESION U OCUPACION: .....

LUGAR: ..... CARGO: .....

IDEOLOGIA POLITICA: ..... CLASIFICACION: .....

DATOS COMPLEMENTARIOS: .....
Est.Civil Cónyuge Hijos

.....
Otros familiares

Fecha	Documentos	071805 ANTECEDENTES A REGISTRAR
3.9.82.	D.18473	Presentó conjuntamente con Juan David LAINO TAMBASCO, a Guillermo Omar FONSALIA D'ANGELO, para su Afiliación al Partido Comunista.-Eval.A-1.-(FE)

071806-4

15-1

JUNTA DE COMANDANTES EN JEFE

S. I. D.

Dep. I Secc. I

Sub Secc. A/N

Ficha Nro. ____ Confec. 10.8.78

GOMEZ SILVEIRA (Apellidos) Rúben (Nombres)

DOCUMENTOS: C/C HAB- 23171 (Serie / Nro.) C/I. ..... (Nro. / Dpto.)

OTROS DOC. ..... (Pasaporte / Lib. Enrol. / etc.)

NACIMIENTO: 24 años (1969).- (Fecha / Lugar)

DOMICILIO: Itapeví 867.- Dpto.Rivera.- (Calle / Nro. / Teléf. / Ciudad o Localidad)

PROFESION U OCUPACION: Carpintero

LUGAR: ..... CARGO: .....

IDEOLOGIA POLITICA: ..... CLASIFICACION: .....

DATOS COMPLEMENTARIOS: .....

Est. Civil: Unión Cónyuge Hijos

Otros familiares

F-2

Fecha	Documentos	071806 ANTECEDENTES A REGISTRAR
31.5.76	D.0754	-Afiliado al Partido comunista con el Nro.39675, fecha ingreso: 15.8.69, presentado por: Luis ALVEZ, seccional: R. Chico.- Eval: B-1 (M).-

SERVICIO DE INFORMACION DE DEFENSA

Dep. 1

V A R I O S

071807-2

Confeccionado el 28 ABR. 1975 Fs-1

FOTO

Apellidos GOMEZ MILANO (1)

Nombres Rubens

Fecha de Nacimiento 37 años en 1974.

Lugar de Nacimiento Uruguay

Est. Civil Casado (2) con Baby PERALTA BENTOS

Cred Cívica ..... Céd. Identidad 860.968

Otros Documentos .....

Ocupación Empleado Portuario

Padre .....

Madre .....

Domicilio José Irureta Goyena Nro. 2812 Ciudad MONTEVIDEO.

Otros datos Padre de Vivianne Janet (3)

Imp. CHIESA Hnos. Ltda. 10.000 - 12 - 73

071807 FICHA COMPLEMENTARIA F5-2

DOCUMENTO		ANTECEDENTES
Fecha	Origen	
20.5.74 JPM PD 07.00 a 07.00	Doc. 1138	- Detenido en los incidentes ocurridos el 1ro. de mayo de 1974. en la intersección de las calles 8 de Octubre y Martes Sastre. -(SS)-
02.12.81 P.D.6a6	Doc.9900 Nº336/81	-02.12.81-En base a investigaciones que viene realizando personal de la D.I.I. con integrantes de la fracción Sindical del Proscripto Partido Comunista, se concurrió a la finca de la calle Irureta Goyena 2812 apto 1, donde por manifestaciones de Elbio QUINTEROS BETHENCOURT se reuniría el mismo con la persona ORTIZ FEIJO, Se procedió a hacer una inspección de la finca en presencia de su esposa y su hija, no incautándose material de interés. Por manifestaciones de su esposa, personal de la mencionada Dirección se trasladó hasta la Administración Nacional de Puertos, lugar de trabajo del causante , quien viene siendo indagado. Eval.A-1.Inica (1 al (3).- (JJ)
10-12-81 P.D.338/81	Doc.10101	-4-12-81-Continuando con las investigaciones, sobre la Fracción Sindical, se hizo comparecer a la D.I.I , a su esposa, la que fue indagada, y al no aportar datos de interés, no fue privada de su libertad.- Indagado manifestó, que conoce a ORTIZ FEIJO, hace cuatro años, el que le fue presentado por Sor ARAUJO, ya

FECHA	DOCUMENTOS	ANTECEDENTES A REGISTRAR 071807 F-3
		que la misma le aplicaba invectables. Sobre la concurrencia de Alberto ORTIZ a su domicilio declara que es cierto, siendo la última vez que lo hizo, el día 6 de setiembre de 1.980. Niega lo referente a que ORTIZ , le hubiese pedido su finca para realizar reuniones de cualquier tipo, como también niega el hecho de conocer a Elbio QUINTEROS BETHENCOURT. Eval. A-1(LA).-
07.12.81 P.D.6a6	Doc.10153 Nº341/81	-07.12.81-El Sr. Juez Militar de Instrucción de 3er. Turno, dispuso que el causante fuera conducido a dicha Sede en el día de la fecha. Eval.A-1.-(JJ)
08.12.81 P.D.6a6	Doc.10173 Nº342/81	-08.12.81-En el día de ayer, fue conducido al Juzgado Militar de Instrucción de 3er. Turno, donde el Juez actuante dispuso levantar la incomunicación del causante, siendo reintegrado a la D.I.I.. Eval.A-1.-(JJ)
.2.1.82 P.D.	D.10747 Nº001/82	-1.1.82:-Por disposición del Magistrado actuante se decretó su libertad por clausura de procedimientos.Eval.A-1 (DD)

Confeccionada: 13/III/70

Fs-1

MINISTERIO DE DEFENSA NACIONAL 071809-0

S. I. D.

Dep. I Secc. I

Sub-Secc. A/N

Ficha N.o..... Confec.....

GOMEZ — Apellidos

Rúben A.- — Nombres

DOCUMENTOS: C/C ..... (Serie / N.o) C/I ..... (N.o / Dpto.)

OTROS DOC. ..... (Pasaporte / Lib. Enrol. / etc.)

NACIMIENTO ..... (Fecha / Lugar)

DOMICILIO: ..... (Calle / N.o / Teléf. / Ciudad o Localidad)

PROFESION U OCUPACION: (1) Desocupado

LUGAR: ..... CARGO: .....

IDEOLOGIA POLITICA (2) Comunista - UJC.- CLASIFICACION (3) Afiliado a la UJC.- Carnet Nº2895-Ingresó:8/10/60

DATOS COMPLEMENTARIOS ..... (Est. Civil / Conyuge / Hijos)

otros familiares

F-2

Fecha	Documentos	071808 ANTECEDENTES A REGISTRAR
VI/1962	Mondel N°164-Indica ① a/ ③	

JUNTA DE COMANDANTES EN JEFE 071809-8

S. I. D.

Dep. I Secc. I

Sub Secc. A/N ~~Fa~~ 1

Ficha Nº ..... Confec. 27/9/80

GOMEZ BEZERA — Apellidos

Rúben Elgar — Nombres

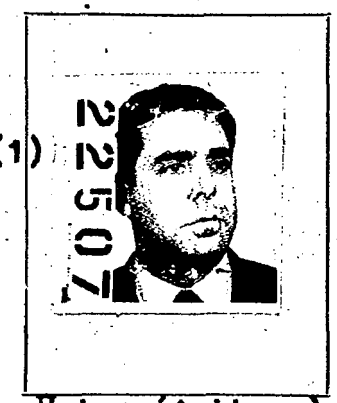

DOCUMENTOS: C/C I.C.D. 7953 — Serie / Nº — C/I. 22.507 (Artigas) (1) — Nº / Dpto.

OTROS DOC. ..... — Pasaporte / Lib. Enrol. / etc.

NACIMIENTO: s/n — Fecha / Lugar

DOMICILIO: Minas S/N (1) — Calle / Nº / Teléf. — Bella Union (Artigas) (2) — Ciudad o Localidad

PROFESION U OCUPACION: .....

LUGAR: ..... CARGO: .....

IDEOLOGIA POLITICA: ..... CLASIFICACION: .....

DATOS COMPLEMENTARIOS: ..... — Cónyuge / Est. Civil / Hijos

..... — Otros familiares

Fecha	Documentos	071809 ANTECEDENTES A REGISTRAR
1978	D. 1197	- Delegado de Mesa en las Elecciones nacionales de 1971 por el Departamento de Artigas, Listas 1001-2001-988-9988-808-1808-90-190-4190-4191-1811, Circuito Nº 136.(C)
14.11.79	D. 2400	8.10.79 - Presenta recurso ante el Señor Delegado del S.I.D en el Departamento de Artigas, por habérsele incluido en la Cat. "C" de C.H.C.P., el que es elevado a este Servicio el 12.11.79 para consideracion.- 4.8.80 - Por Exp.Nº.271/D-I/80 de este Servicio se comunica al Delegado del S.I.D. en el Departamento de Artigas que esta Direccion ha dispuesto mantener al causante en la Cat. recurrida.- 19.9.80 - Presenta recurso en 2da. Instancia ante el Delegado del S.I.D. en el Dpto. de Artigas el que es elevado a este Servicio el 22.9.80 para su correspondiente tramitacion. 18.11.80 - Por Exp.Nº.407/D-I/80 de este Servicio se remiten a la Junta de Comandantes en Jefe las actuaciones y antecedentes del causante para su resolucion.- 10.12.80 - Por Exp.Nº. 438/JCJ/80 la Junta de Comandantes en Jefe comunica a este Servicio que resuelve mantener al al causante en la Cat. "C" de C.H.C.P..- 19.12.80 - Por Exp.Nº.465/D-I/80 de este Servicio se remiten al Señor Delegado del S.I.D. las actuaciones del cau-

Imp. Nacional 716/79

///

FECHA	DOCUMENTOS	GOMEZ BIZERA 07 1809 RUBEN ELGAR 53
		///...
		-sante para su conocimiento y notificacion, cumplido vuelva.- (NN)
06.10.81	D. 8457	-Integrante al 8/10/73 de Logia Masónica "URUGUAY". Evaluación: A-2 . (VL) (LA).-Indica (3) ( ) ( ) ( ) ( ).
23.12.83.	2791/79.	Sol/79. "ahiendo solicitado C.H.C.F. se le otorgó C.s."C" .R.al.A.l. (AE).

JUNTA DE COMANDANTES EN JEFE
S. I. D.

071810-6

A-1.

Dep. I Secc. 1
Sub. Secc. A/N
Ficha N.º ..... Confec. 23.11.82

GOMEZ SOSA (Apellidos) Ruben Rafael (Nombres)

DOCUMENTOS: C/C CDA 13.670 (Serie) N.º C/I. 20.601 (2) Canelones (N.º Dpto.)

OTROS DOC. (Pasaporte) (Lib. Enrol.) (etc.)

NACIMIENTO: 3.10.29 Mdeo.(3) (Fecha) (Lugar)

25 de Mayo 684-Mdeo (1971) (1)

DOMICILIO: Las-Brujas Paso Calpino y Garibaldi-Canelones (Dic/67)
(Calle) Ramón Ortiz s/n (N.º) y Garibaldi Las Piedras (Teléf.) en 1982(4) (Ciudad o Localidad)

PROFESION U OCUPACION: Pintor particular Jubilado(5)

LUGAR: CARGO:

IDEOLOGIA POLITICA: CLASIFICACION:

DATOS COMPLEMENTARIOS: Soltero (6)
(Est.Civil) (Cónyuge) (Hijos)

(Otros familiares)

F-2

071810

fecha	Documentos	ANTECEDENTES A REGISTRAR
1.8.76	00001	- 09/DIC/977- Afiliado al Partido Comunista con el No. 29.836, según material incautado a raíz de la deten- de Rodney T. Arismendi. EVAL. B-2
19.2.79	0274	- Idem anotación anterior, según material incautado por O.C.O.A. en Feb./76, "Operación Morgan".-EVAL A-1
20.9.82	19459 RE19006	-Idem anotación anterior .Ind. (1)
13.9.82	19006	**Figura en el** 42o. **lugar de la lista** CBK **del Partido** Colorado **Agrupación** Batllismo del Pueblo **Dpto. de** Canelones **como candidato para integrar los Deliberantes Departamentales y Convenciones Nacionales en las Elecciones internas de los PP.PP. del 28 de Noviembre de 1982.** (C) Ind.(2)a(6
15.10.82		**Por Oficio N°.** 871/82 **el S.I.D. comunica a la Corte Electoral que de acuerdo a las disposiciones en vigencia, el causante se halla inhabilitado para integrar la mencionada lista.- La causa que motivó su inhabilitación fué: afiliado al Partido Comunista.(C)**

J. C. J.
Dpto. 1 071810 A-3

Apellidos GOMEZ SOSA

Nombres Ruben Rafael

Documentos Nº 29836
Afiliado al PC -CC CDA 13670 -Pintor

Ant, Secc: A B C D E G V
☒ ☐ ☐ ☐ ☐ ☐ ☐

Secreto

ANTECEDENTES 071810 F-4

8.1.76 Doc.1.- (DD)

F. Ingr. 09.12.67 38 años

Dom: Las Brujas (Paso Cal?no y Garibaldi)

Canelones.-

Eval. B-2.-

MINISTERIO DE DEFENSA NACIONAL 071811-4
S. I. D.

Dep. I Secc. 1 FG-1
Sub - Secc. G 73
Ficha Nro. ____ Confec. 7/5/

GOMEZ VILLARNOBO — Apellidos
RUBEN — Nombres

DOCUMENTOS: C/C. ____ (Serie / Nro.) C/I. 1.165.531 (Nro. / Dpto.)

OTROS DOC. ____ (Pasaporte / Lib. Enrol. / etc.)

NACIMIENTO: 29/12/46 (Fecha / Lugar)

DOMICILIO: Aranguá 4439 (Calle / Nro. / Telef. / Ciudad o Localidad)

PROFESION U OCUPACION: obrero

LUGAR: Acerenza CARGO: ____

IDEOLOGIA POLITICA: ____ CLASIFICACION: activista

DATOS COMPLEMENTARIOS: ____ (Est. Civil / Conyuge / Hijos)

* Otros familiares

5-2

Fecha	Documentos	071811 ANTECENDENTES A REGISTRAR
16/8/72	72-2468	Figura en una relación de activistas de la Fábrica Acerenza.(RR)

F-1

JUNTA DE COMANDANTES EN JEFE
S. I. D.

C/G 071812-2

Dep. I Secc. I
Sub Secc. A/N
Ficha Nº ..... Confec. 10.2.83

GOMEZ PEREIRA — Apellidos
Sabino Abel — Nombres

DOCUMENTOS: C/C. T.A.A.39.144(1) C/I. 2.961.669-0 Tac.(2)
Serie Nº Nº Dpto.

OTROS DOC. .....
Pasaporte Lib. Enrol. etc.

NACIMIENTO: 38 años en 1982.-(3)
Fecha Lugar

DOMICILIO: Costavian P.2 V.18 (4) Tacuarembó (5)
Calle Nº Teléf. Ciudad o Localidad

PROFESION U OCUPACION: Periodista (6)

LUGAR: ..... **CARGO:** .....

IDEOLOGIA POLITICA: Unión Cívica Chiarino/Nov/982(7) **CLASIFICACION:** CONVENCIONAL (8)

DATOS COMPLEMENTARIOS Casado (9)
Est. Civil Cónyuge Hijos

.....
Otros familiares

Fecha	Documentos	071812 ANTECEDENTES A REGISTRAR R2
31.1.83 P.D.028	24050	-27.1.83-Fue designado como Pro-Secretario para integrar la Mesa Provisoria de la Convención de la Unión ívica. Una vez constituída, se fijó la fecha 19.3.83 para designar las autoridades definitivas (Junta Nacional). A continuación se realizó una declaracion del Partido, la que fue aprobada en algunos de éstos términos entre otros: _"La Unión Cívica reclama la necesidad de una convivencia solidaria donde los objetivos que se tracen, alcancen por la voluntad mayoritaria y no por la fuerza y donde todas las personas puedan participar responsablemente en las actividades políticas, gremiales y culturales, sin sentirse limitados por la represión". -"La U. Cívica reafirma su adhesión sin reservas a la libertad la cual reclama por igual para todos los ciudadanos, los Partidos Políticos, la prensa, los gremios, las instituciones, lo que presupone el levantamiento de las proscripciones e inhabilitaciones políticas, etc. Eval: A-1 (M).-
25/3/83	25221/83	20/3/83 En el día de la fecha se llevo a cabo en los salones del "Círculo Católico de Obreros y Empleados", sita en Minas 1250, la "Convención del Partido Unión Cívica". En dicha reunión se formo "el Organo Ejecutivo Nacional", siendo el causante electo miembro del mismo.-. Eval: A - 2 (R)

FECHA	DOCUMENTOS	ANTECEDENTES A REGISTRAR GOMEZ FERREIRA, Sabino Abel 071812 F-3
31/3/83	25246/83	Indica Idem . Doc. 25221/83 Eval: A - 1 (R)
5.4.83	25215/6	18/3/83: Integra el 5to. lugar de la lista 1980 a la Junta Nacional de la Unioón Civica Radical.- Eval: A-1 (PS)
28.4.83	26045/78	Titular de la Junta Ejecutiva de la Unión Cívica.- Eval.A-1.- (FE)
13/1/83	23691/14	Electo / titulares Unión Cívica. del Organo Deliberante Nacional del Partido por el Departamento de Paysandú Hoja de Votación T.A.H. de acuerdo al resultado de las Elecciones Internas de los Partidos Políticos habilitados, efectuadas el 28-XI-82. — Eval. A-1 ( ). Indica 1 al 9.
6.7.83	24701/17	Indica idem al doc. 25245, aportando sub-lema "Libertad, Democracia, Justicia Social". 3.3.83. En la fecha se establece que también figura como candidato de la lista 1980 sub-lema "Protagonismo y Solidaridad" para la elección de la Junta Ejecutiva Nacional de la Unión Cívica en el 5to. lugar de los titulares. Eval. A-1. (ME)

FECHA	DOCUMENTOS	ANTECEDENTES A REGISTRAR
		07 1812
7.9.83	29958/1	-21.7.83: en la fecha se dió a conocer la integración de la Convención Departamental de Tacuarembó, de la Unión Cívica; siendo la causante titular de la misma.- Eval.: A-1.- (MB)

FECHA	DOCUMENTOS	07 1812 ANTECEDENTES A REGISTRAR
7.9.83	29958/1	-21.7.83: en la fecha se dió a conocer la integración de la Convención Departamental de Tacuarembó, de la Unión Cívica; siendo la causante titular de la misma.- Eval.: A-1.- (MB)

SERVICIO DE INTELIGENCIA
División I
(Seguridad)

MINISTERIO DE DEFENSA NACIONAL
SERVICIO DE INFORMACION DE DEFENSA
M/F
I A 071813-0

Sección A. 15-1
Act. Ant. Nac.
Ficha N.º ~~0749~~

Nombres y Apellidos: GOMEZ CAMPS Salvador

~~VARIOS~~

Foto

Fecha de Nacimiento:

Lugar de Nacimiento:
(País - Ciudad o Localidad - etc.)

Cred. Civ.: Serie N.º Ced. Identidad:

Otros documentos:
(Pasaporte - Libreta Enrolam. - etc.)

Domicilio:
(Ciudad o Localidad) (Calle) (N.º) (Telef.)

Filiación
- Edad Aparente Color del Cutis
- Color del Cabello Estatura Aproximada
- Complexión Aspecto Social
- Señas particulares

Ficha confeccionada en Montevideo el 1 de noviembre de 1963.-

071813

F5-2

ACTIVIDADES

(1) Laborales: Profesión Escribano Lugar de trabajo

Cargo Antigüedad

Otras Actividades

(2) Políticas: Ideología Castrista Actuación Unión Popular.

Antecedentes

Antecedentes familiares

(3) Sociales: Estado Civil Religión Figuración

Grado Instrucción Lugares que frecuenta

(4) Económicas: Situación Capital aprox. Vehículo marca y N.o

Otros datos

Datos Complementarios

Apreciación Personal Gral.

GOMEZ CAMPS — FICHA COMPLEMENTARIA — Salvador — E-2

071813

Documento		Antecedentes
Fecha	Origen	
17-V-962.-	Inf.Div.I.Seg.	Firmante de una declaración de profesionales universitarios de apoyo a Cuba.
23.XI.962	Marcha	Firmante de un manifiesto de la Unión Popular.
6-X-1965.	B-75-(1)-D-798.-	Sindicado como Elemento Socialista de la Ciudad de Rivera.-
		- Es avisador del Periódico Semanal "Combate" Organo del Partido Socialista del Departamento de Rivera. el cual informa que su consultorio es en las Calles Agraciada y Faustino Carámbula de la Ciudad antes mencionada.-
27-XI-1966	Lista 90 P.S.	-3er.Titular a la Junta Departamental y 1er.Titular a la Junta Electoral de Rivera.-
1962	Lista 4190 U.P.	-9°Titular al Concejo Departamental y 1er.Titular a la Junta Departamental de Rivera.-
1971.	Lista 90 RIVERA	-Candidato en el 1er. lugar a la Junta Electoral. "PP".-
13.8.77	Doc. 0834	Año 1962-Firmante de un manifiesto de Profesionales Universitarios ante la situación Cubana. Eval. A-2 (BB).-

SERVICIO DE INTELIGENCIA
División I
(Seguridad)

MINISTERIO DE DEFENSA NACIONAL
SERVICIO DE INFORMACION DE DEFENSA
M / F
IA 07814-60

Sección F-1
Act. Ant. Nac.
Ficha N.º 11520.

Nombres y Apellidos: GOMEZ SUAREZ Salvador

Fecha de Nacimiento:

Lugar de Nacimiento: Uruguay
(País - Ciudad o Localidad - etc.)

Foto

Cred. Civ.: Serie N.º Ced. Identidad:

Otros documentos:
(Pasaporte - Libreta Enrolam. - etc.)

Domicilio: Paysandú Entre Rios y Colón
(Ciudad o Localidad) (Calle) (N.º) (Telef.)

Filiación

Edad Aparente Color del Cutis

Color del Cabello Estatura Aproximada

Complexión Aspecto Social

Señas particulares

Ficha confeccionada en Montevideo el 6 de Diciembre de 1951.-

071814 Fo 2

ACTIVIDADES

(1) Laborales: Profesión Jornalero Lugar de trabajo .....

Cargo ..... Antigüedad .....

Otras Actividades .....

.....

(2) Políticas: Ideología Comunista Actuación .....

Antecedentes .....

Antecedentes familiares .....

(3) Sociales: Estado Civil ..... Religión ..... Figuración .....

Grado Instrucción ..... Lugares que frecuenta .....

(4) Económicas: Situación ..... Capital aprox. ..... Vehículo ..... marca y N.o

Otros datos .....

Datos Complementarios .....

Apreciación Personal Gral. .....

.....

.....

GOMEZ CUAREZ — FICHA COMPLEMENTARIA — Salvador — 53

071814

Documento		Antecedentes
Fecha	Origen	
12/IX/951.-	Inf.J.Pol.de Paysandú.	-Propagandista activo del Partido Comunista en Paysandú.-
18/IX/964.	B-41-D-19.-	--Ideología.-Comunista.-Profesión:Jornalero.-Nacionalidad,Uruguayo.-Domiciliado en la calle Entre Rios y Colón de la ciudad de Paysandú.- Eval.B-2.
16-IV-965	**B-41-D-7.-**	**-Ideología :comunista.Domicilio:EntreRíos y Colón de la ciudad de Paysandú.-**

SERVICIO DE INFORMACION DE DEFENSA

Dep. 1

071815-S Confeccionado el 4 OCT. 1973

F-1

VARIOS

FOTO

Apellidos GOMEZ de RODRIGUEZ

Nombres Santa Eudocia

Fecha de Nacimiento

Lugar de Nacimiento

Est. Civil

Cred. Civica HAB.14.215 Céd. Identidad

Otros Documentos

Ocupación

Padre

Madre

Domicilio Ciudad

Otros datos

[illegible]

FICHA COMPLEMENTARIA

F 12

DOCUMENTO		071815 ANTECEDENTES
FECHA	ORIGEN	
12.7.72	Doc.1987 Eval. A-2	Dicha persona visito al extremista RODRIGUEZ GOMEZ Ruben Dario.(SS)

SERVICIO DE INFORMACION
DE DEFENSA
Dep. 1

071810-3

F-1

Ficha Nº ..... confeccionada el 20/XI/69

FOTO

Apellidos GOMEZ BITANCOUR

Nombres Santiago

Fecha de Nacimiento: 25/7/30 (1)

Lugar de Nacimiento: Minas (2)

Cred. Cív.: SAA 13925(3) Ced. Identidad: 2.631.599-8(4)

Prontuario: ..... F. Censal: .....

Padre: Casto(5)

Madre: Saturnina Desideria(6)

...cilio: Dpto. de Lavalleja Pública 22-Pública 17 Ciudad: Minas (7)
Pública 17 esq. 22(10)

...s datos (Documentos y señas personales) .....

...upación: Empleado de ANCAP (8) Operario Portland(11)

... Civil: Casado con María CORRADO(9)

28/2/28

071816

FICHA COMPLEMENTARIA

F-2

Documento Nº	Fecha	Origen	ANTECEDENTES
	11/VII/69	B75-D128	Detenido del Departamento de Lavalleja por violacion del Decreto de Medidas Prontas de Seguridad .-
	22/9/82 (R.E. 19170)	19687	27/11/67-En la publicación del diario "La Unión" de la fecha, bajo el título NEGATIVA Y JUSTIFICACION, aparece su nombre en una lista de personas de Minas que solicitan a la I.M.Lavalleja el salón de La Casa de la Cultura a fin de realizar un homenaje al "CHE" Guevara.- (U) (K) Indica (1) al (9).EVALUACION: B - 2.-
13/X/82	19170		Figura en el 17 lugar de la lista del Partido COLORADO Agrupación "UNIDAD Y TRABAJO" Dpto. de LAVALLEJA como candidato para integrar los Deliberantes Departamentales y Convenciones Nacionales de las Elecciones internas de los PP.PP. del 28 de Noviembre de 1982. (K)(U)
16/X/82	—	—	Por Oficio Nº. 880 /82 el S.J.D. comunica a la Corte Electoral, que de acuerdo a las disposiciones vigentes, no existen objeciones para que el causante integre la lista de referencia. (K)(U)

FECHA	DOCUMENTOS	ANTECEDENTES A REGISTRAR 071816 F5-3
30.12.83 (Ficha No.	16721 246 ANCAP)	-Indica 10 y 11.-Eval.A-I.(TJ)

SERVICIO DE INFORMACIONES
DE DEFENSA
Dep. I

MINISTERIO DE DEFENSA NACIONAL M / F
SERVICIO DE INFORMACIONES DE DEFENSA
Ficha Nº F.V. 0203 - 6761

071817

confeccionada el 12-IX-966.

FOTO

Apellidos PEREZ CLAVIJO

Nombres Santiago.

Fecha de Nacimiento:

Lugar de Nacimiento:

Cred. Cív.: Ced. Identidad:

Prontuario: F. Censal:

Padre:

Madre:

Domicilio: Ciudad:

Otros datos (Documentos y señas personales)

FICHA COMPLEMENTARIA

F-2

Documento			071817 ANTECEDENTES
Nº	Fecha	Origen	
75/2166.-	21-X-965.-		-El reseñado figura en una relación de personas que fueron detenidas por violación a las "Medidas de Pronta Seguridad", que fueran decretadas por el Consejo Nacional de Gobierno.- Su detención se realizó por parte de la Policía en el Departamento de Montevideo.-

071818-9

B-1

JUNTA DE COMANDANTES EN JEFE

S. I. D.

Dep. I Secc. I

Sub Secc. A/N

Ficha Nro. _____ Confec. 30.3.79

GOMEZ ESPINOSA — Apellidos

Santiago — Nombres

DOCUMENTOS: C/C B.A.B. 8047 — Serie Nro. — C/I. _____ Nro. Dpto.

OTROS DOC. _____ Pasaporte Lib. Enrol. etc.

NACIMIENTO: _____ Fecha Lugar

DOMICILIO: _____ Calle Nro. Teléf. Ciudad o Localidad

PROFESION U OCUPACION: _____

LUGAR: _____ CARGO: _____

IDEOLOGIA POLITICA: _____ CLASIFICACION: _____

DATOS COMPLEMENTARIOS: _____ Est. Civil Cónyuge Hijos

_____ Otros familiares

B-2

Fecha	Documentos	071818 ANTECEDENTES A REGISTRAR
7.11.78	D.1513	-- Delegado de Mesa por las listas 1001 , en las elecciones nacionales del año 1971 por el Departamento de Montevideo .- Circuito N° 790 (Inf. Corte Electoral).- (Pág. N° 0281) (Y)

"VARIOS" 07.1819-f 3.11.82

JUNTA DE COMANDANTES EN JEFE

S. I. D.

Dep. I Secc. I

Sub Secc. A/N

Ficha Nº ..... Confec. .....

GOMEZ — Apellidos

Santos A. — Nombres

DOCUMENTOS: C/C. ..... Serie Nº C/I. ..... Nº Dpto.

OTROS DOC. ..... Pasaporte Lib. Enrol. etc.

NACIMIENTO: ..... Fecha Lugar

DOMICILIO: ..... Calle Nº Teléf. Ciudad o Localidad

PROFESION U OCUPACION: .....

LUGAR: ..... CARGO: .....

IDEOLOGIA POLITICA: ..... CLASIFICACION: .....

DATOS COMPLEMENTARIOS ..... Est. Civil Cónyuge o Hijos

..... Otros familiares

Fecha	Documentos	071819 ANTECEDENTES A REGISTRAR F-2
11.9.82	D-18932 D-18673	-4/V/965 - En la revista "Estudios" el causante formula declaraciones a la prensa en favor del pueblo dominicano. EVALUANICON: B - 2.- (PP (LG).-

"C/G" 071820-5 FIL ACTIVIDAD PUBLICA - F-1

SERVICIO DE INFORMACION DE DEFENSA
Dep. I

Sección .....

MINISTERIO DE DEFENSA NACIONAL
SERVICIO DE INFORMACION DE DEFENSA
M/F

Ficha Nº ..... confeccionada el 26-V-966

I.X. 0203-6538

FOTO

Apellidos GOMEZ DURDOS

Nombres Santos Alberto (2)

Fecha de Nacimiento: 67 años en 1982.-(3)

Lugar de Nacimiento: .....

Cred. Cív.: T.A.A. 5417 (4) Ced. Identidad: 425.263-1 Tacuarembó (5)

Prontuario: ..... F. Censal: .....

Padre: .....

Madre: .....

Domicilio: Flores 215 (6) Ciudad: Tacuarembó (7)

Otros datos (Documentos y señas personales) (Diputado) PARTIDO COLORADO (JUBILADO) (1)

IDEOLOGIA POLITICA: Partido Colorado/Batlle-Francis/Nov/982 (8)

CLASIFICACION: CONVENCIONAL (9)

071820

FICHA COMPLEMENTARIA

Documento			ANTECEDENTES
Nº	Fecha	Origen	
75-1554	23-V111-965		-El reseñado es firmante de un Declaración de Legisladores de nuestro País, por la cual se aspira a la pronta Libertad del joven patriota portuguez "José Augusto Silva" estudiante de 15 años de edad quién se encuentra encarcelado por orden del Gobierno de su País, encarcelado por motivos politicos, asi como la absolución de todos los presos politicos de ese País.-
17.06.82	16083		Se tomo conocimiento de una posible reunión Política, encabezada por el Dr. Jorge Batlle Ibañez, el cual concurrió al domicilio del causante, encontrándose en la misma el Dr. Abogado Tomás De Mattos. Posteriormente se dirigió conjuntamente con los anteriormente nombrados al domicilio del Dr. Juan José Alejandro.- Eval.A-1: (GM)(LA) INDICA (1)
[illegible]	23691/077		Electo 9 Titular del Organo Deliberante Nacional del Partido COLORADO por el Departamento de TAQUAREMBO Hoja de Votación T.A.L. de acuerdo al resultado de las Elecciones Internas de los Partidos Políticos habilitados, efectuadas el 28-XI-82. — Eval. A1 (XX). Indica: Del (2) al (9).-

C/G 071820

JUNTA DE COMANDANTES EN JEFE

S. I. D.

Dep. I Secc. I

Sub Secc. A/N

Ficha Nº ..... Confec. 8.11.82

GOMEZ DURDOS — Apellidos

Santos — Nombres

DOCUMENTOS: C/C. ..... Serie Nº C/I. ..... Nº Dpto.

OTROS DOC. ..... Pasaporte Lib. Enrol. etc.

NACIMIENTO: ..... Fecha Lugar

DOMICILIO: ..... Calle Nº Teléf. Ciudad o Localidad

PROFESION U OCUPACION: .....

LUGAR: ..... CARGO: .....

IDEOLOGIA POLITICA: ..... CLASIFICACION: .....

DATOS COMPLEMENTARIOS ..... Est. Civil Cónyuge Hijos

..... Otros familiares

Fecha	Documentos	071820 ANTECEDENTES A REGISTRAR 54
29.9.82	20139	-Encontrándose comprendido en el Acto Institucional Nro.4 Art.3o., con fecha 24.7.81, la Comisión Interpretativa lo declara excluído de Oficio de la proscripción política establecida en el referido Acto. Eval: A-1 (M).-
5.4.84	33090/58	Integra en calidad de Titular el Organo Ejecutivo Departamental del Partido Colorado del Departamento de Tacuarembó.- Eval.- (A-1)(M)

SERVICIO DE INFORMACION
DE DEFENSA
Dep. 1

80 071821-3 F-1

Ficha Nº ..... confeccionada el 2-IV-1968.-

Sección .....

FOTO

Apellidos GOMEZ FYNS

Nombres Santos José

Fecha de Nacimiento: 01.03.32 (1)

Lugar de Nacimiento: Uruguay Montevideo (2)

Cred. Cív.: AZA 13.418 (3) Ced. Identidad: 613.450-8 (Mdeo.)(4)

Prontuario: ..... F. Censal: .....

Padre: .....

Madre: .....

Domicilio: Avda.Brasil 2633 (1967) (10) Ciudad: Montevideo
La Cumparsita 1339 (5)

Otros datos (Documentos y señas personales) Soltero.Funcionario del Tribunal Contensioso Administrativo.- Abogado (6) Casado (7)

IDEOLOGIA POLITICA:Partido Colorado/Batlle-Tarigo/Nov/982 (8)

CLASIFICACION: CONVENCIONAL (9)

Hoja 3

071821 FICHA COMPLEMENTARIA F-2

Documento Nº	Fecha	Origen	ANTECEDENTES
	9-X-967	B9-D9	-Detenido en el local de la Secc.8a.durante las Medidas Prontas de Seguridad.-
21/9/82	18422		-Figura en el 80 lugar de la lista ACE del Partido COLORADO Agrupación "LIBERTAD Y CAMBIO" Dpto. de MONTEVIDEO como candidato para integrar los Deliberantes Departamentales y Convenciones Nacionales en las Elecciones internas de los PP.PP. del 28 de Noviembre de 1982. (EE)(K) INDICA ① AL ⑦
15/X/82	---		Por Oficio Nº 930 /82 el S.I.D. comunica a la Corte Electoral, que de acuerdo a las disposiciones vigentes, no existen objeciones para que el causante integre la lista de referencia. (EE)(K)
	26.1.84	D.0779 pag.2	-1967-Indica Idem Doc. B.9. D.9.Eval:A-2.Ind.(10) (M).-

FECHA	DOCUMENTOS	ANTECEDENTES A REGISTRAR 071821 A-3
20.9.82	D.19516	Actuó como orador de la reunión llevada a cabo por parte de la Coordinadora Colorada y Batllista, en la misma se designó alcabeza de la lista para las elecciones internas recayendo dicha designación sobre el Dr. Juan Jose' ALEJANDRO se trataron ademas los siguientes temas: como se debía votar para la elección de los Candidatos Nacionales y Departamentales, se refirieron a la democracia, la cual estaba en parte restringida por la reglamentaciones vigentes. Planteandose por último los gastos financieros que demandarán las actividades partidarias y las elecciones internas, exortandose a los presentes a depositar en el Comité el dinero que pudieran disponer.- Eval.A-1.-(FE)
13/1/83	23691/065	**Electo** 27 Suplente del Cuerpo Deliberante Nacional del Partido COLORADO por el Departamento de MONTEVIDEO **Hoja de Votación** A.C.E. de acuerdo a lo establecido de las Elecciones Internas de los Partidos Políticos habilitados, efectuadas el 28-XI-82. — **Eval. A-1 (XX).** Indios: (8) y (9).-

071822-1

F-1

JUNTA DE COMANDANTES EN JEFE

S. I. D.

Dep. I Secc. 1

Sub Secc. A/N

Ficha Nro. _____ Confec. 12.5.76

GOMEZ MARTINEZ de CARITAT Sara Celia

Apellidos Nombres

DOCUMENTOS: C/C ..... C/I. 675.961 (1)

Serie Nro. Nro. Dpto.

OTROS DOC. .....

Pasaporte Lib. Enrol. etc.

NACIMIENTO: .....

Fecha Lugar

DOMICILIO: .....

Calle Nro. Teléf. Ciudad o Localidad

PROFESION U OCUPACION: .....

LUGAR: ..... CARGO: .....

IDEOLOGIA POLITICA: ..... CLASIFICACION: .....

DATOS COMPLEMENTARIOS: .....

Est. Civil [redacted] Cónyuge Hijos

.....

Otros familiares

F5-2

Fecha	Documentos	071822 ANTECEDENTES A REGISTRAR
12.3.76 PD. 7 a 7	330	5.3.76 -A la hora 23.55 en vuelo de la Cía Pan American hizo abandono del Pais con destino a Mexico. Se encontraba asilado en la Embajada de Mexico.- (DD)
14.5.83	24743/83	-03.03.83-Indica idem Doc. 330/76.-EVAL:A-2 (Q) Indica (1)
14.5.83	25349/83	-28.03.83-Indica idem Doc. 330/76.-EVAL:A-2 (Q)

24.1.84

11941 / 82
PAG. 2294

- POSEE ANTECEDENTES EN EL CO.NA.E -
EVAL - A - 1 (ICE) INDICA ( ) ( ) ( )

NOMBRE FALTA CARATULA 1823-9 No. V Fs 1

FECHA	ORIGEN	ANTECEDENTES
		GOMEZ, Sebastian -

Fs-1

SERVICIO DE INTELIGENCIA
División I
(Seguridad)

MINISTERIO DE DEFENSA NACIONAL
SERVICIO DE INFORMACION DE DEFENSA
M/F
07182427 8621

Sección A.
Act. Ant. Nac.
Ficha N° 0231.

Nombres y Apellidos: GOMEZ Secundino

Fecha de Nacimiento:

Lugar de Nacimiento:
(País - Ciudad o Localidad - etc.)

Cred. Civ.: Serie N.° Ced. Identidad:

Otros documentos:
(Pasaporte - Libreta Enrolam. - etc.)

Foto

Domicilio:
(Ciudad o Localidad) (Calle) (N.°) (Telef.)

Filiación
- Edad Aparente ..... Color del Cutis
- Color del Cabello ..... Estatura Aproximada
- Complexión ..... Aspecto Social
- Señas particulares

Ficha confeccionada en Montevideo el 7 de mayo de 1963

A-2

071824

ACTIVIDADES

(1) Laborales: Profesión Tecnico Teatral Lugar de trabajo .....

Cargo ..... Antigüedad .....

Otras Actividades .....

.....

(2) Políticas: Ideología COMUNISTA ..... Actuación .....

Antecedentes .....

Antecedentes familiares .....

(3) Sociales: Estado Civil ..... Religión ..... Figuración .....

Grado Instrucción ..... Lugares que frecuenta .....

(4) Económicas: Situación ..... Capital aprox. ..... Vehículo .....
marca y N.o

Otros datos .....

Datos Complementarios .....

Apreciación Personal Gral. .....

.....

.....

GOMEZ — FICHA COMPLEMENTARIA — Secundino — 5-3

Documento		Antecedente 071824
Fecha	Origen	
6.X.962	Marcha	Firmante de un manifiesto del Movimiento de Trabajadores de la Cultura (integrantes del FIDEL). Firma manifiesto de MIL CIEN INTELECTUALES DEL FIDEL
3/III.963 10.III.963	El Popular	Firmante de un manifiesto por la deregacion de las Medidas Prentas de Seguridad establecidas con motivo de la huelga de UTE.
24_I_962	B-75-(I)-D-31	Firmante de un amnifiesto por la no intervención y condena de cualquier tentativa de sanción agresión ocoerdión ya sea económica política o militar y todo intento de ruptura diplomática con el Gobierno de Cuba, violatorio del principio de no intervención
11/XI/966	B-75 -D-630	Figura en un llamamiento a apoyar al "FRENTE IZQUIERDA DE LIBERACION" y a votar sus listas en las elecciones correspondientes al año en curso, llamamiento este que es formulado por los trabajadores de la cultura de dicho Frente.

071825-4 F-1

JUNTA DE COMANDANTES EN JEFE

S. I. D.

Dep. I Secc. I

Sub Secc. A/N

Ficha Nro. _____ Confec 10.8.78

GOMEZ MENDOZA — Apellidos

Seferino Walter — Nombres

DOCUMENTOS: C/C ..... Serie Nro. C/I. ..... Nro. Dpto.

OTROS DOC. ..... Pasaporte Lib. Enrol. etc.

NACIMIENTO: 17.12.40 ..... Fecha Lugar

DOMICILIO: Mr. Vera 1637 ..... Dpto. Rivera.- ..... Calle Nro. Teléf. Ciudad o Localidad

PROFESION U OCUPACION: Barista

LUGAR: Bar "El Sancho Alegre" CARGO: .....

IDEOLOGIA POLITICA: ..... CLASIFICACION: .....

DATOS COMPLEMENTARIOS: .....

Est. Civil Cónyuge Hijos

Otros familiares

F-2

Fecha	Documentos	071825 ANTECEDENTES A REGISTRAR
31.5.76	D.0754	-Afiliado al Partido Comunista con el Nro. 57817, fecha ingreso: 18.8.71, presentado por: Juan C. MESA y Julio Ma ALVEZ, seccional: P. Nuevo.- Eval: B-1 (M).-

JUNTA COMANDANTES EN JEFE
Dep. 1

071826-2

Confeccionado el 9.9.76

15-1

VARIOS

FOTO

Apellidos GOMEZ FABINI

Nombres Segundo Marcel

Fecha de Nacimiento 22 años(1976)

Lugar de Nacimiento Uruguay

Est. Civil Soltero

Cred Cívica ..... Céd. Identidad .....

Otros Documentos .....

Ocupación .....

Padre .....

Madre .....

Domicilio Guazucúa 21 -Nuevo París Ciudad .....

Otros datos .....

Olda

IMP. CHIESA Hnos. Ltda. 3.000 - 5 - 76

FICHA COMPLEMENTARIA

5.2

DOCUMENTO		071826 ANTECEDENTES
Fecha	Origen	
7.9.76 PD. 7 a 7	1143	28.8.76 -Detenido al arribar al Puerto Metropolitano procedente de Bs. Aires, habiendo viajado portando permiso consular al haber extraviado su documento de identidad. Una vez corroborada la misma recuperó la libertad. Es de constar que éste caso se reitera cotidianamente con personas que arriban procedentes de la vecina orilla.- (DD)

SERVICIO DE INFORMACION DE DEFENSA

Dep. 1

971827-0

Confeccionado el 21 ABR. 1975

Fs-1

VARIOS

FOTO

Apellidos GOMEZ ROBLE

Nombres Sergio

Fecha de Nacimiento 26 años en 1974.

Lugar de Nacimiento Uruguay

Est. Civil

Cred Cívica Céd. Identidad

Otros Documentos

Ocupación Obrero de la Fábrica VITERCO

Padre Antonio

Madre Lucía

Domicilio Oficial R. Nro. 4616 Ciudad MONTEVIDEO.-

Otros datos

Imp. CHIESA Hnos. Ltda. 10.000 - 12 - 73

FICHA COMPLEMENTARIA

F-2

DOCUMENTO		071827 ANTECEDENTES
Fecha	Origen	
20.5.74 JPM PD 07.90	Dec. 1138 a 07.00	- Detenido el 1ro. de Mayo de 1974 en los disturbios ocurridos en las calles Carlos Tellier y Carlos María Ramires.-(SS)-
18.3.75	Doc. 0497 (EVAL. A.1)	- figura en una relación de personas que ingresarán en la Intendencia Municipal de Montevideo para desempañar funciones de Inspector de Tránsito los cuales registran antecedentes en la DNII: Fué detenido el día 1.5.74 por participar en una manifestación "no autorizada" conjuntamente con otras personas. Internado en el Cilindro Municipal, recuperó su liberta el 7.5.74.(W))

12.8.77

071828-8

F-1

JUNTA DE COMANDANTES EN JEFE

S. I. D.

Dep. I Secc. I

Sub Secc. A/N

Ficha Nro. ____ Confec. ____

GOMEZ — Apellidos

Sergio Adhemar — Nombres

DOCUMENTOS: C/C ..... Serie Nro. C/I. ..... Nro. Dpto.

OTROS DOC. ..... Pasaporte Lib. Enrol. etc.

NACIMIENTO: ..... Fecha Lugar

DOMICILIO: Oficial 5 Nº. 6133 Montevideo (1)
Calle Nro. Teléf. Ciudad o Localidad

PROFESION U OCUPACION: Ex-Soldado del Ministerio de Defensa

LUGAR: ..... CARGO: .....

IDEOLOGIA POLITICA: ..... CLASIFICACION: .....

DATOS COMPLEMENTARIOS: .....
Est. Civil [redacted] Cónyuge Hijos

Otros familiares

F-2

071828

Fecha	Documentos	ANTECEDENTES A REGISTRAR
2.8.77 PEI No. Depto II	D.0776 412/B/977 EME	- Afiliado al proscripto "Partido Comunista", tuvo militancia gremial, siendo integrante del Congreso Obrero Textil (COT), habiendo conocido al dirigente Thelman BORGES (clandestino) asi mismo conoció al Soldado Ramón Héctor DIAZ LAMOCA como militante activo. Se encuentra a disposición del Señor Juez Militar de Instrucción.- Eval. A-1.- (S).-
25.10.77	Doc.1106	Figura en relación de Movimientos de Recluídos al 31.7.77.-Situación:BAJA del Bn.Trasm.1.-Fecha:13.7.77.-Causa:Libertad con Emplazamiento.-Juez:JMI.2do.T.-Fecha de Detenido: 30.5.77.-Antecedentes:A disposición de la Justicia.-Eval. A-1.- (i).
4.1.78	Doc.0022	-Indica lo mismo que el documento anterior. (MM).-
14.5.83	24862/83	-08.03.83-Figura en una relación procedente de la P.M.E.de libertades otorgadas por la Justicia Militar, desde 1972 al 31.07.80.Detenido el 30.05.77, liberado el 13.07.77.- EVAL:A-1 (Q) Indica (1)

JUNTA DE COMANDANTES EN JEFE

S. I. D. 071829-6

Fs 1

Dep. I Secc. I

Sub Secc. ~~XXIX~~

Ficha N.° ..... Confec. 6.9.83

GOMEZ MARTINEZ — Apellidos

Sergio Américo — Nombres

DOCUMENTOS: C/C. ..... Serie ..... N.° C/I. 1.465.415-2(1) N.° ..... Dpto.

OTROS DOC. ..... Pasaporte ..... Lib. Enrol. ..... etc.

NACIMIENTO: 22.7.61(2) — Fecha — Montevideo(3) — lugar

DOMICILIO: Gregorio Perez 4730(4) — Calle — N.° — Teléf. — Ciudad o localidad

PROFESION U OCUPACION: .....

LUGAR: ..... CARGO: .....

IDEOLOGIA POLITICA: ..... CLASIFICACION: .....

DATOS COMPLEMENTARIOS: Soltero(5) — Esf. Civil — Cónyuge — Hijos

Hijo de: Gregorio y Zulma Nélida(6) — Otros familiares

Fecha	Documentos	071829 ANTECEDENTES A REGISTRAR Fs 2
6.9.83	29818/3 P.D.	-25.8.83.-Detenido en momentos que manifestaba por la Avda.18 de Julio. 27.8.83.-Se encuentra internado bajo el régimen de M.P.S. en el Cuerpo de Fusileros Navales.Eval:A-1.(TT)
7.9.83.	29925/1	Indica IDEM. Doc.29818.-"val."A"-1.-(FE)
23.9.83	30483/1	-"EL DIA" 15.9.83.-Recuperó su libertad.(TT)
25.11.83	31491/2	Indica idem doc. 29818.Eval:A-1 Ind. 1 al 6.(OO)

Ficha confeccionada el 22/2/75.-

MINISTERIO DE DEFENSA NACIONAL

S. I. D.

071830-4

PE

Dep. 1 Sec. 1

Sub-Secc. A/N

Ficha Nro. ..... Confec. .....

GOMEZ ..... Sergio Macedonio .....
Apellidos Nombres

DOCUMENTOS: C/C. ..... C/I. .....
Serie Nro. Nro. Dpto

OTROS DOC. .....
Pasaporte Lib. Enrol. etc.

NACIMIENTO: .....
Fecha Lugar

DOMICILIO: .....
Calle Nro. Teléf. Ciudad o Localidad

PROFESION U OCUPACION: .....

LUGAR: ..... CARGO: .....

IDEOLOGIA POLITICA: ..... CLASIFICACION: .....

DATOS COMPLEMENTARIOS: .....
Est. Civil Cónyuge Hijos

.....
Otros familiares

5-2

Fecha	Documentos	071830 ANTECEDENTES A REGISTRAR
14/6/74	1451	Figura en una nómina de civiles bajo la responsabilidad del Ejército. Con fecha 29/5/74 fue evacuado de B.I.1 a REG.C.9.-(VV)

MINISTERIO DE DEFENSA NACIONAL 071837-2 PE Dep. I 28.4.75 Secc. I

S. I. D. Sub - Secc. G

Ficha Nro. ____ Confec. ____

ALMEIDA (1) GOMEZ DE FIGARI — Apellidos

Serrana — Nombres

DOCUMENTOS: C/C AXB 14913 (2) — Serie Nro.

C/I. 1.145.766 (3) — Nro. Dpto.

OTROS DOC. — Pasaporte Lib. Enrol. etc.

NACIMIENTO: 13.10.49 (4) — Fecha

Montevideo — Lugar

DOMICILIO: Río Branco 1224 (5) — Calle Nro.

Teléf. Ciudad o Localidad

PROFESION U OCUPACION: Func. Corte Electoral (6)

LUGAR: CARGO:

IDEOLOGIA POLITICA: CLASIFICACION:

DATOS COMPLEMENTARIOS: Casada — Est. Civil

[signature] — Conyuge Hijos

Otros familiares

Fs-2

Fecha	Documentos	07183↑ ANTECEDENTES A REGISTRAR
22.10.73	D.3602 (Rv. C-3)	Su esposo está preso por integrar el M.L.N..- Hace contactos con el Dr. Jorge Mosteiro.- (OO)
14.11.78	------	Solicita C.H.C.P. Nº 1014 Secc. 2da. Indica del (1) al (6).-qq-.

Ficha confeccionada el 22/5/73

MINISTERIO DE DEFENSA NACIONAL
S. I. D.

071831

PE Ft-3

Dep. 1 Sec. 1
Sub-Secc. A/N
Ficha Nº____ Confec.____

GOMEZ — Apellidos
Serrana — Nombres

DOCUMENTOS: C/C.____ (Serie / Nro.) C/I____ (Nro. / Dpto.)

OTROS DOC. ____ (Pasaporte / Lib. Enrol. / etc.)

NACIMIENTO: ____ (Fecha / Lugar)

DOMICILIO: ____ (Calle / Nro. / Teléf. / Ciudad o Localidad)

PROFESION U OCUPACION: ____

LUGAR: ____ **CARGO:** ____

IDEOLOGIA POLITICA: ____ **CLASIFICACION:** ____

DATOS COMPLEMENTARIOS: ____ (Est. Civil / Cónyuge / Hijos)

(Otros familiares)

64.

071831

Fecha	Documentos	ANTECEDENTES A REGISTRAR
30/4/73 Anex.1B.	D.904 P.P.I. E.M.G.E.	Liberado bajo vigilancia en el mes de marzo/73.-(H).

Ficha confeccionada el día 10/10/1973

Fs 1

.NISTERIO DE DEFENSA NACIONAL 071832-0

S. I. D.

Dep. 1 **P E** Sec. 1

b - Secc. N

Ficha Nro. ..... Confec. .....

GOMEZ ..... Servando .....

Apellidos Nombres

OCUMENTOS: C/C. ..... C/I. .....

Serie Nro. Nro. Dpto.

OTROS DOC. .....

Pasaporte Lib. Enrol. etc.

NACIMIENTO: .....

Fecha Lugar

DOMICILIO: Manuel Rodriguez 1038 (Las Piedras) ó Maciel 1278 (casa de apartamentos)

Calle Nro. Teléf. Ciudad o Localidad

PROFESION U OCUPACION: Estudiante de la Universidad del Trabajo.-

LUGAR: ..... CARGO: .....

IDEOLOGIA POLITICA: ..... CLASIFICACION: .....

DATOS COMPLEMENTARIOS: .....

Est. Civil Cónyuge Hijos

[illegible]

.....

Otros familiares

F-2

Fecha	Documentos	071832 ANTECEDENTES A REGISTRAR
6/9/1973	D. 2756	- Sería integrante de una célula sediciosa junto con Graciela LAZ Se ocupan de hacer relevamientos de locales policiales y muy especmente de la Chacra Policial siguiendo todos los movimientos de un cial que sería Administrador de la referida Chacra. Estos elemento otros integrantes de la supuesta célula están provistos de buen armento, incluso metralletas.- (C.C)

071833-8

F-1

JUNTA DE COMANDANTES EN JEFE

S. I. D.

Dep. I Secc. I

Sub Secc. A/N

Ficha Nro. _____ Confec. 30.3.79

GOMEZ ESPERANZA — Apellidos

Servando Roberto — Nombres

DOCUMENTOS: C/C A.C.B. 8466 — Serie / Nro. C/I. _____ — Nro. / Dpto.

OTROS DOC. _____ — Pasaporte / Lib. Enrol. / etc.

NACIMIENTO: _____ — Fecha / Lugar

DOMICILIO: _____ — Calle / Nro. / Teléf. / Ciudad o Localidad

PROFESION U OCUPACION: _____

LUGAR: _____ CARGO: _____

IDEOLOGIA POLITICA: _____ CLASIFICACION: _____

DATOS COMPLEMENTARIOS: _____

Est. Civil [redacted] Cónyuge Hijos

_____

Otros familiares

F-2

Fecha	Documentos	071833 ANTECEDENTES A REGISTRAR
7.11.78	D.1513	-- Delegado de Mesa por las listas 90,190 , en las elecciones nacionales del año 1971 por el Departamento de Montevideo .- Circuito N° 1284 (Inf. Corte Electoral).- (Pág. N° 0281) (Y)

071834-6

SERVICIO DE INFORMACION
DE DEFENSA
Dep. 1

FG-1

Confeccionado el 10.8.73.

V A R I O S

FOTO

Apellidos GOMEZ

Nombres Severino Alen

Fecha de Nacimiento

Lugar de Nacimiento

Est. Civil

Cred. Cívica Céd. Identidad

Otros Documentos

Ocupación

Padre

Madre

Domicilio Ciudad

Otros datos Soltero

Imp. CHILESA Hnos. Ltda. 4.000 - 11 - 72

FICHA COMPLEMENTARIA

fs. 2

DOCUMENTO		ANTECEDENTES
Fecha	Origen	071834
1971.	Lista 847.	Candidato como 13º. titular a la J.Dptal.por la lista, Juventud por el Desarrollo Oriental.-(V).

071835-3

A-1

MINISTERIO DE DEFENSA NACIONAL

S. I. D. Ficha confeccionada el 29/8/72

Dep. 1 Secc. I

Sub-Secc. A/N

Ficha Nro. ..... Confec. .....

GOMEZ ..... Severino Jesús .....
Apellidos Nombres

DOCUMENTOS: C/C. ..... C/I. .....
Serie Nro. Nro. Dpto.

OTROS DOC. .....
Pasaporte Lib. Enrol. etc.

NACIMIENTO: .....
Fecha Lugar

DOMICILIO: .....
Calle Nro. Teléf. Ciudad o Localidad

PROFESION U OCUPACION: .....

LUGAR: ..... CARGO: .....

IDEOLOGIA POLITICA: Socialista. CLASIFICACION: .....

DATOS COMPLEMENTARIOS: .....
Est. Civil Conyuge Hijos

.....
Otros familiares

F.2.

Fecha	Documentos	071835 ANTECEDENTES A REGISTRAR
1971.	Lista 90	-Candidato en el 11 lugar a la Junta Departamental en las elecciones Treinta Y TRES de 1971. "PP".-
1971.	Lista 988 PDC F.A. y Lista 1808.	Candidato en el 9 lugar a la Junta Departamental por el dpto.de Treinta y Tres sub lema Frente de T.y Tres (SS)

071836-1

FS-2

JUNTA DE COMANDANTES EN JEFE
S. I. D.

Dep. I Secc. I

Sub Secc. A/N

Ficha Nro. _____ Confec. 26.10.86

GOMEZ — Apellidos

Silvio — Nombres

DOCUMENTOS: C/C ..... Serie ..... Nro. ..... C/I. ..... Nro. ..... Dpto.

OTROS DOC. ..... Pasaporte ..... Lib. Enrol. ..... etc.

NACIMIENTO: ..... Fecha ..... Lugar

DOMICILIO: ..... Calle ..... Nro. ..... Teléf. ..... Ciudad o Localidad

PROFESION U OCUPACION: .....

LUGAR: ..... CARGO: .....

IDEOLOGIA POLITICA: ..... CLASIFICACION: .....

DATOS COMPLEMENTARIOS: ..... Est. Civil ..... Cónyuge ..... Hijos

..... Otros familiares

A-2

Fecha	Documentos	071836 ANTECEDENTES A REGISTRAR
23.9.76 PD. 7 a 7	1221	20.9.76 -En la inspección realizada al domicilio de José María Rodriguez Castro; fue incautado un carnet a su nombre de afiliado al P. Comunista No. 4.069.- (DD)

VARIOS

JUNTA DE COMANDANTES EN JEFE
S. I. D.

071837-9

12.08.82
Dep. I

Fg-1
Secc. I

Sub. Secc. A/N

Ficha N.º ..... Confec. .....

GOMEZ — Silvia
Apellidos — Nombres

DOCUMENTOS: C/C ..... C/I. 1.885.470
Serie — N.º — N.º — Dpto.

OTROS DOC. .....
Pasaporte — Lib. Enrol. — etc.

NACIMIENTO: .....
Fecha — Lugar

DOMICILIO: .....
Calle — N.º — Teléf. — Ciudad o Localidad

PROFESION U OCUPACION: .....

LUGAR: ..... CARGO: .....

IDEOLOGIA POLITICA: ..... CLASIFICACION: .....

DATOS COMPLEMENTARIOS: .....
Est.Civil — Cónyuge — Hijos

.....
Otros familiares

Pedidos

Fecha	Documentos	071837 ANTECEDENTES A REGISTRAR	F-2
05.08.82	17469	Ab/82-Firma un documento junto a otros alumnos del Liceo No.3 solicitando la derogación de varias disposiciones en vigencia y la realización de mejoras en dicho Instituto. Dicha solicitud motivó 10 días de suspensión a todos los alumnos.Eval.A-1 (GM)(LA)	

SERVICIO DE INFORMACION
DE DEFENSA
Dep. I

071838-F

P-1

..... Sección
Act. Ant. Nac.
Ficha Nº .....

GIL (5)

Nombres y Apellidos: GOMEZ GOTUZZO
Silvio

Fecha de Nacimiento: .....

Lugar de Nacimiento: .....
(País - Ciudad o Localidad - etc.)

Cred. Cív.: Serie ..... Nº ..... Ced. Identidad: .....

Otros documentos: .....
(Pasaporte — Libreta Enrolam. — etc.)

FOTO

Domicilio: (3) Artigas -Pte.Baldomir y Pte.Berreta (1968) (1)
(Ciudad o Localidad) (Calle) Nº Teléf

Filiación

Edad aparente ..... Color del Cutis .....

Color del Cabello ..... Estatura Aproximada .....

Complexión ..... Aspecto Social .....

Señas particulares .....

Ficha confeccionada en Montevideo el 20 de junio de 1969

Fórm. 1

071838

G-2

ACTIVIDADES

(1) **Laborales:** Profesión ① Arquitecto Ingeniero.⑥ Lugar de trabajo .....

Cargo ..... Antigüedad .....

Otras Actividades .....

(2) **Políticas:** Ideología ..... Actuación ② PC en Artigas

Antecedentes .....

Antecedentes familiares .....

(3) **Sociales:** Estado Civil ..... Religión ..... Figuración .....

Grado Instrucción ..... Lugares que frecuenta .....

(4) **Económicas:** Situación ..... Capital aprox. ..... Vehículo .....
marca y Nº

Otros datos .....

Datos Complementarios .....

Apreciación Personal Gral. .....

GOMEZ GOTUZZO — Silvio — F-3

FICHA COMPLEMENTARIA

071838 SIMP.-

Documento		ANTECEDENTES
Fecha	Origen	
22-VI-66	B63(1)-D2	Indica-①-②-③ Eval. B-2 (BB).-
15/V/968	63(1)-1	-Figura en una relación de elementos izquierdistas del Dpto.de Artigas.-Indica(4).-Simpatizante
7/XI/1966	B.64(1)/D.9	-Integra una lista de personas izquierdistas del Dpto. de Artigas.-Indica ⑤y⑥.-
21.8.72	Doc.2610	- Indica documento anterior.-(SS)-

071839-5

JUNTA DE COMANDANTES EN JEFE
S. I. D.

Dep. I A. N Secc. I
Sub. Secc. A/N

Ficha N.º ..... Confec. 16.9.82

GOMEZ de MORIN — Apellidos
Silvya — Nombres

DOCUMENTOS: C/C ..... Serie ..... N.º ..... C/I. ..... N.º ..... Dpto.

OTROS DOC. ..... Pasaporte ..... Lib. Enrol. ..... etc.

NACIMIENTO: ..... Fecha ..... Lugar

DOMICILIO: Antonio Marquez 5322. — Calle — N.º — Teléf. — Ciudad o Localidad

PROFESION U OCUPACION: .....

LUGAR: ..... CARGO: .....

IDEOLOGIA POLITICA: ..... CLASIFICACION: .....

DATOS COMPLEMENTARIOS: casada — Est.Civil — Ricardo Alberto.MORIN MORENO. — Cónyuge — Hijos

.....

Otros familiares

F 2

071839

Fecha	Documentos	ANTECEDENTES A REGISTRAR
2.9.82	18373/PD	01.9.82:Detenida en su domicilio junto a su esposo y un grupo de personas, en momentos en que emitía una comunicación a la HABANA(Cuba), por medio de un equipo de radio aficionados.Posteriormente se pudo establecer que este equipo estaba funcionando sin el permiso correspondiente, ya que no estan registrados como radioaficionados ni la causante , como así tampoco su esposo.-Eval.A-1.(TJ)
3.9.82	18485/PD	03.9.82:Consultada la Dir. Nal. de Identificación Civil, la registra como la esposa de Ricardo Alberto MORIN MORENO, a pesar de que MORIN MORENO reside en la finca de la calle Antonio Marquez 5312, en compañia de Graciela DE ARMAS SOLARI.-Eval.A-1.(TJ)

071840-3

V. FS-1

Dep. I Secc. I

Sub. Secc. A/N

Ficha N.º ..... Confec. 27.7.82

JUNTA DE COMANDANTES EN JEFE
S. I. D.

MASSA (1)

GOMEZ de VICO — Soledad
Apellidos — Nombres

DOCUMENTOS: C/C KAA 13431 (2) C/I. 27898 Paysandú (3)
Serie N.º N.º Dpto.

OTROS DOC. .....
Pasaporte Lib. Enrol. etc.

NACIMIENTO: 01.05.922 (4) Brasil (5)
Fecha Lugar

DOMICILIO: J.P.Varela 895 (6)
Calle N.º Teléf. Ciudad o Localidad

PROFESION U OCUPACION: Dra. Medico (7)

LUGAR: ..... CARGO: .....

IDEOLOGIA POLITICA: Partido Nacional(9) CLASIFICACION: LISTA KAP (PAYSANDU) (10)

DATOS COMPLEMENTARIOS: Casada (8)
Est.Civil Cónyuge Hijos

.....
Otros familiares

Fecha	Documentos	071840 ANTECEDENTES A REGISTRAR Fs-2
23.4.82	D.14024	"La Democracia"ABR/82/Integrad desde el 26.3.82,la Comisión Fiscal del Club "Diego Lamas" del P.N..Cabe agregar que el mencionado Club es de Paysandú y adherido al Mov.Por la Patria".-(AD)
2.9.82	18421	Figura en el 32 lugar de la lista KDF del Partido Nacional Agrupación Por la Patria, "Diego Lamas" Dpto. de Paysandú como candidato para integrar los Deliberantes Departamentales y Convenciones Nacionales en las Elecciones internas de los PP.PP. del 28 de Noviembre de 1982. (D)(...) Indica (1) al (8)-
5.10.82	—	Por Oficio Nº. 759 /82 el S.I.D. comunica a la Corte Electoral, que de acuerdo a las disposiciones vigentes, no existen objeciones para que el causante integre la lista de referencia. (D)(...)
23.5.84	8403242/006	-Indica idem doc. 14024/82. Eval.A-1 (TL).-
24.5.84	[illegible]/86	Integra en calidad de Suplente el Organo Deliberante Departamental del Partido Nacional por el Departamento de Paysandú.- Eval.- (A-1) C(KE)

071840

f3

Fecha	Documentos	GOMEZ de VICO ANTECEDENTES A REGISTRAR Soledad
	///...	-Indica 9 y 10.

071841-1

F-1

JUNTA DE COMANDANTES EN JEFE
S. I. D.

Dep. I Secc. I

Sub Secc. A/N

Ficha Nro. _____ Confec. 30.3.79

GOMEZ CAMEJO — Apellidos
Sonia Mabel — Nombres

DOCUMENTOS: C/C B.M.A. 21385 — Serie / Nro. C/I. _____ — Nro. / Dpto.

OTROS DOC. _____ — Pasaporte / Lib. Enrol. / etc.

NACIMIENTO: _____ — Fecha / Lugar

DOMICILIO: _____ — Calle / Nro. / Teléf. / Ciudad o Localidad

PROFESION U OCUPACION: _____

LUGAR: _____ CARGO: _____

IDEOLOGIA POLITICA: _____ CLASIFICACION: _____

DATOS COMPLEMENTARIOS: _____

Est. Civil — Cónyuge — Hijos

Otros familiares

F-2

Fecha	Documentos	071841 ANTECEDENTES A REGISTRAR
7.11.78	D.1513	-- Delegado de Mesa por las listas 1001, 2001 , en las elecciones nacionales del año 1971 por el Departamento de Montevideo .- Circuito N° 2165 (Inf. Corte Electoral).- (Pág. N° 0281) (Y)

071842-9

JUNTA DE COMANDANTES EN JEFE

S. I. D.

Dep. I Secc. I

Sub Secc. A/N

Ficha N.° Confec. 04/08/83

GOMEZ — Apellidos

Susana — Nombres

DOCUMENTOS: C/C. ..... Serie ..... N.° C/I. ..... N.° ..... Dpto:

OTROS DOC. ..... Pasaporte ..... Lib. Enrol. ..... etc.

NACIMIENTO: ..... Fecha ..... lugar

DOMICILIO: ..... Calle ..... N.° ..... Teléf. ..... Ciudad o localidad

PROFESION U OCUPACION: .....

LUGAR: ..... CARGO: .....

IDEOLOGIA POLITICA: ..... CLASIFICACION: P.C.

DATOS COMPLEMENTARIOS: ..... Est. Civil ..... Cónyuge ..... Hijos

..... Otros familiares

Fecha	Documentos	071842 ANTECEDENTES A REGISTRAR	F-2
04/08/83	D.26314 Pág.3009	-1971/1978.En información referente al "P.C.", obtenida por el Dpto.III/S.I.D. en éste período, se establece: Integrante del Partido Comunista. Regional 5 (Secc."Este"). Participante de la Conferencia Nacional del Partido Comunista, realizada el 1o. y 2 de Diciembre de 1972. EVAL.A-2 (P).-	

071843-F

Fs-1

MINISTERIO DE DEFENSA NACIONAL
S. I. D.

20 NOV. 1973

Dep. I Secc. I
Sub - Secc. G
Ficha Nro.____ Confec.____

GOMEZ — Apellidos
Susana — Nombres

DOCUMENTOS: C/C.____ (Serie / Nro.) C/I.____ (Nro. / Dpto.)

OTROS DOC. ____ (Pasaporte / Lib. Enrol. / etc.)

NACIMIENTO: ____ (Fecha / Lugar)

DOMICILIO: ____ (Calle / Nro. / Teléf. / Ciudad o Localidad)

PROFESION U OCUPACION: Empleada

LUGAR: H. de Clínicas **CARGO:** ____

IDEOLOGIA POLITICA: Comunista **CLASIFICACION:** Activista

DATOS COMPLEMENTARIOS: ____ (Est. Civil / Conyuge / Hijos)

Otros familiares

FS-2

Fecha	Documentos	07184 ANTECEDENTES A REGISTRAR
28-8-73	2629	-Figura entre los suplentes ~~pa~~ en la Lista Nº 18 de la Asoc. de Func. del H. de Clínicas esta lista lucha ~~pa~~ en contra del Proy. de Reg. Sind. , por las libertades y por las reivindicaciones del gremio.-(G)

JUNTA DE COMANDANTES EN JEFE

S. I. D.

071[illegible]4-5 G.

Dep. I Secc. I

Sub Secc. XXV

Ficha N.° ..... Confec. 22.8.83

GOMEZ ARIGON — Apellidos

Susana Gladys — Nombres

DOCUMENTOS: C/C. ..... Serie ..... N.° C/I. 1.407.946 N.° ..... Dpto.

OTROS DOC. ..... Pasaporte ..... lib. Enrol. ..... etc.

NACIMIENTO: ..... Fecha ..... lugar

DOMICILIO: Chucarro 1235 Apto. 302 (1983) — Calle / N.° / Teléf. / Ciudad o Localidad

PROFESION U OCUPACION: .....

LUGAR: ..... CARGO: .....

IDEOLOGIA POLITICA: ..... CLASIFICACION: .....

DATOS COMPLEMENTARIOS: .....

Est. Civil — Cónyuge — Hijos

.....

Otros familiares

Fecha	Documentos	071844 ANTECEDENTES A REGISTRAR F-2
22.8.83	29513/4 P.D.	-15.8.83.-Integra la Comisión Provisoria de la "Asociación Laboral de Empleados del Club Banco República" para constituirse en Asociación Laboral de 1er.Grado.Eval:A-1.(TT)

REVISTA EXCLUSIVO 071845-2

JUNTA DE COMANDANTES EN JEFE

S. I. D.

DEP. I V. SECC. I

SUB SECC. A/N

FICHA Nº 23 CONFEC. 8-6-8

F-1

GOMEZ — Apellidos

Taberé — Nombres

DOCUMENTOS: C/C ..... Nº ..... Dpto. C/I. ..... Serie ..... Nº

OTROS DOC. ..... Pasaporte ..... Li. Enrol ..... etc.

NACIMIENTO: 30 años en 1978.(DNII) — Fecha — Lugar

DOMICILIO: Banfield (RCA. ARGENTINA) (DNII). — Calle — Nº — Teléf. — Ciudad o Localidad

PROFESION U OCUPACION: Humorista dibujante. (DNII)

LUGAR: Revista Exclusivo CARGO: Humor Gráfico

IDEOLOGIA POLITICA: ..... CLASIFICACION: .....

DATOS COMPLEMENTARIOS: Casado — Est. Civil — 2 — Hijos

Cónyuge

Otros familiares

F5-2

FECHA	DOCUMENTOS	071845 ANTECEDENTES A REGISTRAR
JUL/81	DNII	Datos extraídos del diario "Clarín" del 26.12.78.pag.13. 11.2.76. según diligenciado 58.976. del Dpto.2. el mismo integra el cuerpo de redacción de la revista humorística LA PIPETA. 5.2.79. Clarín del 26.12.78. pag.13. publica artículo titulado: "TABARE EL PADRE DE DIOGENES Y EL LINYERA", en donde se le realiza una escueta entrevista al mismo, interrogando sobre sus actividades anteriores y su origen en nuestro país. No se encuentra documento.- (FS)
12.1.83	D.23661	**En la edición especial de la revista humorística "EL DEDO",correspondiente a enero/1983,el causante integra la plana de dibujantes.-(AD)**

Imp. Nacional 1933/79

MINISTERIO DE DEFENSA NACIONAL
S. I. D.

071846-0

F-1

Dep. I Secc. I
Sub-Secc. G
Ficha Nº..... Confec.....
5.5.72

GOMEZ — Telmo
Apellidos — *Nombres*

DOCUMENTOS: C/C..... C/I.....
Serie *No.* *No.* *Dpto.*

OTROS DOC.:.....
Pasaporte *Lib. Enrol.* *etc.*

NACIMIENTO:.....
Fecha *Lugar*

DOMICILIO:.....
Calle *No.* *Telef* *Ciudad o Localidad*

PROFESION U OCUPACION:.....

LUGAR:..... **CARGO**.....

IDEOLOGIA POLITICA..... **CLASIFICACION** DIRGENTE

DATOS COMPLEMENTARIOS.....

Est. Civil *Conyuge* *Hijos*

Otros Familiares

F-2

FECHA	DOCUMENTOS	071846 ANTECEDENTES A REGISTRAR
1º.8.57	B79-D105.	Integrante de la Comisión Directiva de la rama de pintores del SUNCA.(V).-

SERVICIO DE INFORMACION
DE DEFENSA
Dep. I

MINISTERIO DE DEFENSA NACIONAL M / F
SERVICIO DE INFORMACION DE DEFENSA

I.a.A. 0118-9638

..... Sección
Act. Ant. Nac.
Ficha Nº ~~4770~~

Nombres y Apellidos: GOMEZ.- 071847-8
Tecdomiro.-

Fecha de Nacimiento: .....

Lugar de Nacimiento: .....
(País - Ciudad o Localidad - etc.)

Cred. Cív.: Serie ..... Nº ..... Ced. Identidad: .....

Otros documentos: .....
(Pasaporte — Libreta Enrolam. — etc.)

FOTO

Domicilio: Montevideo, Larravide 3087 y T.Claramunt.-
(Ciudad o Localidad) (Calle) Nº Teléf

Filiación

Edad aparente ..... Color del Cutis .....

Color del Cabello ..... Estatura Aproximada .....

Complexión ..... Aspecto Social .....

Señas particulares .....

.....

Ficha confeccionada en Montevideo, el 16 de diciembre de 1966.-

Fórm. 1

071847

F5-2

ACTIVIDADES

(1) **Laborales:** Profesión ..... Lugar de trabajo E.Chiringhelli.-

Cargo ..... Antigüedad .....

Otras Actividades .....

(2) **Políticas:** Ideología ..... Actuación .....

Antecedentes .....

Antecedentes familiares .....

(3) **Sociales:** Estado Civil ..... Religión ..... Figuración .....

Grado Instrucción ..... Lugares que frecuenta .....

(4) **Económicas:** Situación ..... Capital aprox. ..... Vehículo .....
marca y Nº

Otros datos .....

Datos Complementarios .....

Apreciación Personal Gral. .....

GOMEZ, FICHA COMPLEMENTARIA Teodomiro.- F-3

Documento		ANTECEDENTES 071847
Fecha	Origen	
4-XI-966.-	B-77-D-195.-	-Su nombre figura en una relación de personas a las cuales se les sindica como elementos "Activistas Izquierdistas"de la firma Guiringuelli.- Domiciliado en Larravide 3087 y T.Claramunt,desempeñándose en dicha firma en la Socc.Vulc.Pant.Rec (Eval.F-6).-

FICHA COMPLEMENTARIA 5-4

Documento		071847 ANTECEDENTES
Fecha	Origen	

Fórm. 2

SERVICIO DE INFORMACION
DE DEFENSA

Dep. I

FJ-5

Sección "G"

Gremios

309

071847

Ficha Nº 220

Nombres y Apellidos: GOMEZ Teodomiro

Foto

Fecha y Lugar Nac.:

Cred. Cív.: Serie ..... Nº ..... Ced. Identidad: .....

Otros documentos: .....
(Pasaporte - Libreta Enrolam. - etc.)

Domicilio: Montevideo Larravide 3087
(Ciudad o Localidad) (Calle) (Nº) (Teléf.

Profesión:

Cargo y Lugar: Empleado de Ghiringhelli S.A.-(EGSA)

Ideol. Política: ..... Actuación: .....

Datos Complementarios: Activista agitador colaborador de Luis Dubra.-

Apreciación General:

Ficha confeccionada: 25-I-67.-

FICHA COMPLEMENTARIA

56

9-1847

Documento		Antecedentes
Fecha	Origen	
31/X/967.	B77-D123.	Muy activista (cabecilla), expresa en reuniones sindicales que la fábrica debe ser paralizada para así hacerse cargo los obreros creando problema en el desarrollo normal del trabajo. V.

J. C. J. 071847

Dpto. 1

Apellidos GOMEZ

Nombres Teodomiro

Nº 29168

Documentos: Afiliado al PC -CC BDB 29043
Empleado en Estiva -Puerto

Ant, Secc:	A	B	C	D	E	G	V
	☒	☐	☐	☐	☐	☐	☐

Secreto

J. C. J.
Dpto. 1

071847

B-8

Apellidos 6.1.76 Doc.1.- (DD)

F. Ingr. 06.11.67 30 años

Nombres Dom: Larravide 3087 bis entre Tomás Claramount y Agaces.-

Documentos Eval. B-2.-

Ant, Secc: A B C D E G V

☐ ☐ ☐ ☐ ☐ ☐ ☐

Secreto

071848-6 A. N. Fs1

JUNTA DE COMANDANTES EN JEFE

S. I. D.

Dep. I Secc. I

Sub Secc. ~~A/N~~ XXXX

Ficha Nro. ____ Confec. 11.4.83

GOMEZ RODRIGUEZ — Walter

Apellidos — Nombres

DOCUMENTOS: C/C ____ C/I. 1.596.816

Serie — Nro. — Nro. — Dpto.

OTROS DOC. ____

Pasaporte — Lib. Enrol. — etc.

NACIMIENTO: ____

Fecha — Lugar

DOMICILIO: Dámaso Antonio Larrañaga 4052 Apto.103 (1)

Calle — Nro. — Teléf. — Ciudad o Localidad

PROFESION U OCUPACION: Agente 2da.Clase(2)

LUGAR: ~~Comisaría de Tránsito~~(3) CARGO: ____

IDEOLOGIA POLITICA: ____ CLASIFICACION: ____

DATOS COMPLEMENTARIOS: ____

Est. Civil — Cónyuge — Hijos

Otros familiares

Fs 2

Fecha	Documentos	071848 ANTECEDENTES A REGISTRAR
11.4.83	0274/79	-Afiliado al P.C. con el Nro. 71.217 según material incautado por O.C.O.A.Eval:A-1.(TT)
11.4.83	25323/83 P.D.	-23.3.83.-Detenido por su afiliación al P.C. con el fin de ser indagado. Se realizó una inspección en su domicilio,dando resultados negativos.Eval:A-1.(TT) Indica del (1) al (3).-
11.4.83	25355/83 P.D	-25.3.83:Interrogado en torno a su afiliación al P.C. y en base a sus declaraciones se pudo establecer que fue presentado para su afiliación por Oscar Mario LASERRA y Eduardo Sergio LARA DA CUNDA durante el año 1972, asimismo el causante aceptó haber firmado la solicitud de afiliación respectiva. En averiguaciones practicadas a varios vecinos del titular, éstos manifestaron que se trata de una persona buena y muy servicial y que jamas se había mostrado partidario de fracción política o sindical alguna. Cabe destacar que continuan las diligencias del caso, a efectos de esclarecer totalmente el grado de militancia que le cupo al causante, como así tambien sus actividades dentro del Instituto Policial. Luego de ser interrogado pasó a esperar órdenes en su domicilio.-Eval.A-1.(TJ)

071849-4

E

MINISTERIO DE DEFENSA NACIONAL
S. I. D.

Dep. 1 Secc. I
Sub-Secc. A/N
Ficha Nro..... Confec. 22/6/72

GOMEZ — Apellidos
TERESITA — Nombres

DOCUMENTOS: C/C. ..... Serie ..... Nro. C/I. ..... Nro. ..... Dpto.

OTROS DOC. ..... Pasaporte ..... Lib. Enrol. ..... etc.

NACIMIENTO: ..... Fecha ..... Lugar

DOMICILIO: ..... Calle ..... Nro. ..... Teléf. PROGRESO (CANELONES) Ciudad o Localidad

PROFESION U OCUPACION: MONJA

LUGAR: ..... CARGO: 123489

IDEOLOGIA POLITICA: ..... CLASIFICACION: .....

DATOS COMPLEMENTARIOS: ..... Est. Civil ..... Conyuge ..... Hijos

..... Otros familiares

F52

Fecha	Documentos	071849 ANTECEDENTES A REGISTRAR
22/6/72.	D.1054.	Manifesto abiertamente su tendencia izquierdista y haber estado en la Argentina adiestrandose en cursos de tiro y guerrillas.Manifesto que en este país no se supo llegar a una solución social en forma pacífica, que el camino que le queda es la violencia,tambien manifesto que si llegado el momento tiene que dejar los Hábitos,lo hará con mucho gusto pues sera un periodo de transición social. Concurria a lugares donde se proyectaban peliculas sobre la vida de Checoeslovaquia, Hungria,Rusia,etc.- (II)

JUNTA COMANDANTES EN JEFE
Dep. 1

071850 – Confeccionado el 28/4/77

E 85.1

V A R I O S

FOTO

Apellidos GOMEZ ARBALLO

Nombres Teresita

Fecha de Nacimiento 23.10.38 . 37 años (I)

Lugar de Nacimiento

Est. Civil

Cred Cívica Céd. Identidad

Otros Documentos

Ocupación

Padre

Madre

Domicilio Ciudad

Otros datos 1 18490

IMP. CHIESA Hnos. Ltda. 3.000 - 5 - 76

F32

FICHA COMPLEMENTARIA

DOCUMENTO		071850 ANTECEDENTES
Fecha	Origen	
13/11/76	Doc. 1421	Figura en una nómina de ciudadanos uruguayos emigrados a otros países por intermedio de las Naciones Unidas. Partió hacia Estocolmo el 18/8/76, con el Ppt.017493 Uruguayo, desde Argentina (Bs.Aires) Eval.B-2 (i)(MM)
7.4.77.	Doc .0300	-Figura en una relación de ciudadanos Uruguayos que abandonaron la República Argentina, como refugiados al amparo del Comité Internacional para la Migración Europea (C.I.M.E.)entre el 26.12.1973 y el 27.2.77.- Viajó el día 18.7.76 con destino a Argelia.- Evaluación A-1 (JJ)
14.5.83	18347/82	-1.9.82-Indica Idem al Doc. 300/77.-Eval A-2 (V)

SERVICIO DE INTELIGENCIA
Divición I
(Seguridad)

MINISTERIO DE DEFENSA NACIONAL
SERVICIO DE INFORMACION DE DEFENSA
M/F
I.A. 071851-0

Sección A.
Act. Ant. Nac.
Ficha N.º ~~0754~~

Nombres y Apellidos: GOMEZ, Tomás.-

Fecha de Nacimiento:

Lugar de Nacimiento:
(País - Ciudad o Localidad - etc.)

Cred. Civ.: Serie N.º Ced. Identidad:

Otros documentos:
(Pasaporte - Libreta Enrolam. - etc.)

Foto

Domicilio:
(Ciudad o Localidad) (Calle) (N.º) (relef.)

Filiación
- Edad Aparente Color del Cutis
- Color del Cabello Estatura Aproximada
- Complexión Aspecto Social
- Señas particulares

Ficha confeccionada en Montevideo, el 5 de abril de 1962.-

~~64286~~

071851

52

ACTIVIDADES

(1) Laborales: Profesión Abogado.- Lugar de trabajo .....

Cargo ..... Antigüedad .....

Otras Actividades .....

.....

(2) Políticas: Ideología Castrista.- Actuación .....

Antecedentes Firmante declaración Profesionales Universitarios apoyo a Cuba.-

Antecedentes familiares .....

(3) Sociales: Estado Civil ..... Religión ..... Figuración .....

Grado Instrucción ..... Lugares que frecuenta .....

(4) Económicas: Situación ..... Capital aprox. ..... Vehículo ..... (marca y N.o)

Otros datos Informe de la Div. I.- Seguridad.-

Datos Complementarios .....

Apreciación Personal Gral. .....

.....

.....

GOMEZ, Tomás

253

FICHA COMPLEMENTARIA

Documento		071851 ANTECEDENTES
Fecha	Origen	
13.8.77	Doc. 0834	Año 1962-Firmante de un manifiesto de Profesionales Universitarios ante la situación Cubana. Eval. A-2 (BB).-

VARIOS

JUNTA DE COMANDANTES EN JEFE

S. I. D. 071852-8

Dep. I Secc. I

Sub. Secc. A/N

Ficha Nº ..... Confec. 20.4.81

GOMEZ GOMEZ — Apellidos

Valentin — Nombres

DOCUMENTOS: C/C ..... (Serie / Nº) C/I. 1008298 (Nº / Dpto.)

OTROS DOC. ..... (Pasaporte / Lib. Enrol. / etc.)

NACIMIENTO: oriental 42 años (1979) (Fecha / Lugar)

DOMICILIO: Cap. Tula Nº 4853 (Calle / Nº / Teléf. / Ciudad o Localidad)

PROFESION U OCUPACION: Obrero

LUGAR: Emp. Constructora "DE LOS CAMPOS, PUENTE Y TOURNIER" CARGO:

IDEOLOGIA POLITICA: ..... CLASIFICACION: .....

DATOS COMPLEMENTARIOS: Casado (Est. Civil / Cónyuge / Hijos)

~~64287~~

Otros familiares

F 52

Fecha	Documentos	071852 ANTECEDENTES A REGISTRAR
7.2.79 P.D. 6a	0230 22/79	22.1.79- Fue detenido a raíz de las averiguaciones que se vienen llevando a cabo referente a las pintadas en el H. Policial en construcción sito en Jose Batlle y Ordoñez 3556 cuyas inscripciones son: "MILICOS ASESINOS- HABAJO LA DICTADURA FACISTA, LOS OBREROS QUIEREN BUENAS VIVIENDAS, NO HOSPITALES PARA MILICOS QUE NO PRODUCEN. F.A.".- Al haberse allanado su domicilio arrojó resultados negativos.-(GG)
7.2.79 P.D	0231 23/79	-Su detención se debe a que el causante conjuntamente con ANDREOLI Juan Carlos son los únicos obreros que trabajan en la obra del H. Policial desde sus comienzos a pesar del cambio de Empresa Constructora y como con anterioridad a ello habían aparecido inscripciones similares, se procedió a interrogarlos y hacerles pruebas caligráficas; lo que se deduce que ambas personas son practicamente analfabetas. Al comprobarse su desvinculación con los hechos investigados, recuperan su libertad.(M).

Imp. Nacional 716/79

MINISTERIO DE DEFENSA NACIONAL 071853-6 Dep. I Secc. I

S. I. D. Sub-Secc. **A/N**

Ficha Nº ..... Confec. .....

GOMEZ Vernabel
Apellidos Nombres

DOCUMENTOS: C|C ..... C|I .....
Serie Nº Nº Dpto.

OTROS DOC.: .....
Pasaporte Lib. Enrol. etc.

NACIMIENTO: .....
Fecha Lugar

DOMICILIO: (1) ..... Soriano
Calle Nº Telef. Ciudad o Localidad

PROFESION U OCUPACION: .....

LUGAR: ..... **CARGO** .....

IDEOLOGIA POLITICA (2) Comunista - UJC.- **CLASIFICACION** (3) Círculo Mercedes
Carnet Nº2133 - Ingresó :1/60

DATOS COMPLEMENTARIOS .....
Est. Civil ~~109258~~ Conyuge Hijos

.....
otros familiares

Ficha confeccionada en:Montevideo,21 de Octubre de 1969.-

352

FECHA	DOCUMENTOS	071853 ANTECEDENTES A REGISTRAR
III/62	Mondel N.161 - Indica ④al③	

071854-4

JUNTA DE COMANDANTES EN JEFE

S. I. D.

A. N. Secc. I

Sub Secc. A/N

Ficha Nº ..... Confec. 14/X/82

GOMEZ — Apellidos

Víctor — Nombres

DOCUMENTOS: C/C. KGB Nº1180 (Serie, Nº) C/I. ..... (Nº, Dpto.)

OTROS DOC. ..... (Pasaporte, Lib. Enrol., etc.)

NACIMIENTO: ..... (Fecha, Lugar)

DOMICILIO: Pirillas e Ituzaingó (Calle, Nº, Teléf.) Paysandú (Ciudad o Localidad)

PROFESION U OCUPACION: Jornalero Puerto

LUGAR: ..... CARGO: .....

IDEOLOGIA POLITICA: ..... CLASIFICACION: .....

DATOS COMPLEMENTARIOS ..... (Est. Civil, Cónyuge, Hijos)

~~077389~~ Otros familiares

Fecha	Documentos	071854 ANTECEDENTES A REGISTRAR
19/2/79	0274	-Afiliado al P.C. con el Nº06525, ingresó el 15/7/57, según material incautado por OCOA en Feb./1976 "Operación Morgan".-Eval.:A-1 (K) (MB).-

071824

F3

JUNTA DE COMANDANTES EN JEFE

S. I. D.

Dep. I Secc. I

Sub Secc. A/N

Ficha Nro. ____ Confec. 8-6-78

GOMEZ — Apellidos

Víctor — Nombres

DOCUMENTOS: C/C K.C.B.1180 (Serie / Nro.) C/I. ____ (Nro. / Dpto.)

OTROS DOC. ____ (Pasaporte / Lib. Enrol. / etc.)

NACIMIENTO: ____ (Fecha / Lugar)

DOMICILIO: Pinillas e Ituzaingó (Calle / Nro. / Teléf. / Ciudad o Localidad)

PROFESION U OCUPACION: Jornalero del Puerto

LUGAR: Puento CARGO: ____

IDEOLOGIA POLITICA: ____ CLASIFICACION: ____

DATOS COMPLEMENTARIOS: ____ (Est. Civil / Cónyuge / Hijos)

109659

Otros familiares

54

Fecha	Documentos	071854 ANTECEDENTES A REGISTRAR
26-5-76	D.0723	Afiliado al Partido Comunista con el Nro.6025, fecha ingreso:15.7.57. Eval: B-1 (M).-
10/?/78		-Se hizo Oficio 220/D-I/78 para Ministro de Justicia.- (1)

INTERROGADO POR ROBO DE ARMAS - ADUANA DE BELLA UNION

SERVICIO DE INTELIGENCIA

Div. I (Seguridad)

Sección 3

MINISTERIO DE DEFENSA NACIONAL
SERVICIO DE INFORMACION DE DEFENSA
M / F

Ficha N.º IV 071855 confeccionada el 14.II.64.

Apellidos GOMEZ MORREIRA

Nombres Victor

Fecha de Nacimiento:

Lugar de Nacimiento:

Cred. Civ.: Ced. Identidad:

Padre:

Madre:

Domicilio: Ciudad:

Otros datos: (Documentos y señas personales)

64268

FICHA COMPLEMENTARIA

F-2

Documento N.°	Fecha	Origen	071855 Antecedentes
R-72 D-	20.I.964.	J.P.M.	-Según referencias, trabaja en los partidos de izquierda a las órdenes del conocido gremialista Raúl Sendic (principal autor -aún prófugo de la Justicia- del robo de armas del Club de Tiro Suizo de Nueva Helvecia).- Fué interrogado por la Policía a raíz del robo de armas de la Sub-Receptoría de Aduanas de Bella Unión, negando haber tenido participación en este hecho.-

JUNTA COMANDANTES EN JEFE
Dep. 1

071856-9

Confeccionado el 14 JUN. 1977

V A R I O S

FOTO

Apellidos GOMEZ BUSTOS

Nombres Víctor Hugo

Fecha de Nacimiento 21 años en 1976.-

Lugar de Nacimiento

Est. Civil

Cred Cívica ..... Céd. Identidad .....

Otros Documentos

Ocupación

Padre

Madre

Domicilio 64281 Ciudad

Otros datos

IMP. CHIESA Hnos. Ltda. 3.000 - 5 - 76

Fs2

FICHA COMPLEMENTARIA

DOCUMENTO		071856 ANTECEDENTES
Fecha	Origen	
13.11.76. Inf.Dpto.III	DOC.1422 S.I.D.	- 8.11.76.- Figura en una relación de ciudadanos uruguayos que se encuentran detenidos en Sierra Chica en la República Argentina.-(SS)-

071857-7

FS 1

JUNTA DE COMANDANTES EN JEFE

S. I. D.

VARIOS

Dep. I Secc. I

Sub Secc. XXX

Ficha Nº ..... Confec 3.6.81

GOMEZ PEREZ — Apellidos

Víctor Hugo — Nombres

DOCUMENTOS: C/C ..... Serie ..... Nº ..... C/I. 37.350 (Lavalleja) Nº Dpto.

OTROS DOC. ..... Pasaporte Idb. Enrol. etc.

NACIMIENTO: 22 años (1979) Oriental — Fecha Lugar

DOMICILIO: Pública 31 Nro.684 Bo.Estación (Minas) — Calle Nº Teléf. Ciudad o Localidad

PROFESION U OCUPACION: .....

LUGAR: ..... CARGO: .....

IDEOLOGIA POLITICA: ..... CLASIFICACION: .....

DATOS COMPLEMENTARIOS: Soltero — Est. Civil Cónyuge Hijos

~~64289~~

Otros familiares

Fecha	Documentos	071857 ANTECEDENTES A REGISTRAR
29.10.79 PD 255/79	1553	-12.9.79.-El causante fue detenido en averiguación,en relación a las investigaciones que se vienen realizando por el atentado que sufriera una máquina de AFE. Al ser interrogado,manifestó que ingresaba a la máquina, con el fin de descansar,tomar bebidas,alimentos,no aportando referencias sobre las personas que procedieron a romper las soldaduras y los diferentes instrumentos de medición. 13.9.79.- (TT)
29.10.79 PD 256/79	1554	-Se dió cuenta al Sr.Actuario del Juzgado Letrado de Instrucción de 4º turno de su detención,disponiendo que recuperara su libertad.(TT)

Imp. Nacional 716/79

071858-5

F51

JUNTA DE COMANDANTES EN JEFE

S. I. D.

VARIOS

Dep. I Secc. I

Sub Secc. XXX

Ficha Nº ..... Confec 3.6.81

GOMEZ MARTÍNEZ — Apellidos

Víctor Lucio — Nombres

DOCUMENTOS: C/C ..... Serie ..... Nº ..... C/I. 2.529.732 Nº ..... Dpto.

OTROS DOC. ..... Pasaporte ..... Lib. Enrol. ..... etc.

NACIMIENTO: 43 años (1979) — Fecha — Oriental — Lugar

DOMICILIO: Santa Lucía s/nro. (Sauce-Canelones)
Calle — Nº — Teléf. — Ciudad o Localidad

PROFESION U OCUPACION: .....

LUGAR: ..... CARGO: .....

IDEOLOGIA POLITICA: ..... CLASIFICACION: .....

DATOS COMPLEMENTARIOS: Casado
Est. Civil — Cónyuge — Hijos

~~64282~~

Otros familiares

52

Fecha	Documentos	071858 ANTECEDENTES A REGISTRAR
29.10.79 PD. 255/79	1553	-12.9.79.-El causante fue detenido en averiguación, en relación a las investigaciones que se vienen realizando por el atentado que sufriera una máquina de AFE. Al ser interrogado, manifestó que ingresaba a la máquina, con el fin de descansar, tomar bebidas y alimentos, no aportando referencias sobre las personas que procedieron a romper las soldaduras y los diferentes instrumentos de medición.(TT)
29.10.79 PD 256/79	1554	13.9.79.- -Se dió cuenta al Sr.Actuario del Juzgado Letrado de Instrucción de 4º turno de su detención, disponiendo que recuperara su libertad.(TT)

Imp. Nacional 716/79

071859-3

SERVICIO DE INFORMACION DE DEFENSA
Dep. 1

VARIOS

Confeccionado el 7/XI/1978

FOTO

Apellidos GOMEZ XAVIER

Nombres VICTOR MANUEL

Fecha de Nacimiento

Lugar de Nacimiento

Est. Civil

Cred. Cívica ..... Céd. Identidad 28.556 Artigas (1)

Otros Documentos

Ocupación Oficial 5to.(Juzgados de Paz del Interior)

Padre

Madre

Domicilio ..... Ciudad

Otros datos:

FS-2

FICHA COMPLEMENTARIA

DOCUMENTO		071859 ANTECEDENTES
Fecha	Origen	
20/SET/978	D.1167	-Según Nota No. 143 del Ministerio de Justicia de fecha 3/Jul/78, el causante se encuentra a estudio por parte de ese organismo, para ser pasado a situación de disponibilidad, motivando su causa:"Actividades Antinacionales".- (EVALUACION A-1).- -Información proporcionada por Radiograma recibido de la Jefatura de Policía de Artigas, de fecha 21 de junio de 1978 al Ministerio de Justicia: -Actuó como Delegado ante las comisiones Receptoras de votos en representación del P.D.C.(Frente Amplio) en las elecciones Nacionales del mes de noviembre de 1971. (EVALUACION B-2).-(P).-
10/Jul/978	Oficio No. 220/D-I/78	-En la fecha, se informó al Ministerio de Justicia que la Nota Nro. 143/978 de ese Ministerio:"Sin Observaciones, haciendo constar que en el S.I.D. se registra un Víctor GOMEZ, afiliado al Partido Comunista en 1957 con el No. 6025, residente en Paysandú, calles Pinillas e Ituzaingó, por parte de este Servicio en cuanto a la decisión del Sr. Ministro de pasar a el causante en calidad de disponibilidad.(P).-

F53

FECHA	DOCUMENTOS	071859 ANTECEDENTES A REGISTRAR
26/2/982	12221/54	Funcionario del Ministerio de Justicia paso a situacion de disponibilidad el 04/06/78 en aplicacion del Acto Institucional N.7 de fecha 27/6/977.EVALUACION. A-1. (GM) Indica (A) ( ) ( ) ( ) ( )
10.11.83	1028/79 pág.16	Indica idem al doc.1167/78.Eval.F-6.(ME)

071860-1

SERVICIO DE INFORMACION
DE DEFENSA

Dep. 1

Confeccionado el 31-III-1970.-

VARIOS

FOTO

Apellidos GOMEZ OTERO

Nombres Víctor Omar

Fecha de Nacimiento 22 años (1968)

Lugar de Nacimiento Uruguay

Est. Civil Soltero

Cred. Cívica: Céd. Identidad

Otros Documentos

Ocupación Empleado del Sindicato Médico.-

Padre

Madre

Domicilio Juan Vicente Arcos 3080 Ciudad Montevideo

Otros datos:

~~64284~~

FICHA COMPLEMENTARIA 32

DOCUMENTO		071860 ANTECEDENTES
Fecha	Origen	
17-VII-1968	B72-D37 Parte 69	-Detenido durante las Medidas Prontas de Seguridad en averiguación por arrojar bombas incendiarias.- Internado en el Grupo de Artillería Nº.5.
18/VII/968	B-33-D-23	-Figura en una relación de detenidos civiles alojados en dicha Unidad.-
20/VII/968	B-33-D-19	-Fue retirado de la Unidad, por parte de la Jefatura de Policía.-

VARIOS

JUNTA DE COMANDANTES EN JEFE

Dep. I Secc. I

Sub Secc. [redacted]

S. I. D. **071861-9**

Ficha Nº ..... Confec. .....

LOPEZ — Apellidos

Victorio Emir — Nombres

DOCUMENTOS: C/C ..... Serie ..... Nº ..... C/I. ..... Nº ..... Dpto.

OTROS DOC. ..... Pasaporte ..... Lib. Enrol. ..... etc.

NACIMIENTO: ..... Fecha ..... Lugar

DOMICILIO: Avellaneda 3489 — Calle — Nº — Teléf. — Montevideo — Ciudad o Localidad

PROFESION U OCUPACION: .....

LUGAR: ..... CARGO: .....

IDEOLOGIA POLITICA: ..... CLASIFICACION: .....

DATOS COMPLEMENTARIOS: ..... Est. Civil ..... Cónyuge ..... Hijos

..... Otros familiares

F2

Fecha	Documentos	071861 ANTECEDENTES A REGISTRAR
01/04/81	Doc.2384 Pag.007	-Se establece que el causante recibe por intermedio del Banco de la Nación Argentina, giro bancario desde el exterior proveniente de C.I.O.S.L. (Confederación Internacional de Organizaciones Sindicales Libres). El dinero de referencia es para la ayuda de Sindic listas detenidos. (J).
29.11.82	.....	- Se hizo Memo (A) No.2759/82 para el E.M.R.No.1.-(SS)-

Imp. Nacional 716/79

JUNTA DE COMANDANTES EN JEFE

S. I. D. 071862-7

Fs 1

Dep. I Secc. I

Sub S[illegible]/N

Ficha N.° ..... Confec. 28.8.83

GOMEZ — Apellidos

Virginia — Nombres

DOCUMENTOS: C/C. ..... Serie ..... N.° ..... C/I. ..... N.° ..... Dpto.

OTROS DOC. ..... Pasaporte ..... Lib. Enrol. ..... etc.

NACIMIENTO: ..... Fecha ..... Lugar

DOMICILIO: ..... Calle ..... N.° ..... Teléf. ..... Ciudad o localidad

PROFESION U OCUPACION: .....

LUGAR: ..... CARGO: .....

IDEOLOGIA POLITICA: ..... CLASIFICACION: .....

DATOS COMPLEMENTARIOS: ..... Est. Civil ..... Cónyuge ..... Hijos

Hermana adoptiva del recluso No. TERZAGHI Danubio

Otros familiares

185877

Fecha	Documentos	071862 ANTECEDENTES A REGISTRAR	Fs2
28.8.83	0663/80 pag.13	-16.6.80-Visita en el EMR.1 al recluso No.2522 TERZAGHI Danubio. Eval:A-1(M).-	

V.

Fs 1

JUNTA DE COMANDANTES EN JEFE

S. I. D. 071863-5

Dep. I Secc. I

Sub Secc. XXX

Ficha Nº ..... Confec 10.12.81

GOMEZ PERALTA — Apellidos

Vivianne Janet — Nombres

DOCUMENTOS: C/C ..... Serie ..... Nº ..... C/I. 169.958 Nº ..... Dpto.

OTROS DOC. ..... Pasaporte ..... Lib. Enrol. ..... etc.

NACIMIENTO: 23 años 1981 — Fecha ..... Uruguay — Lugar

DOMICILIO: ..... Calle ..... Nº ..... Teléf. ..... Ciudad o Localidad

PROFESION U OCUPACION: .....

LUGAR: ..... CARGO: .....

IDEOLOGIA POLITICA: ..... CLASIFICACION: .....

DATOS COMPLEMENTARIOS: Soltera — Est. Civil ..... Cónyuge ..... Hijos

Hija de Baby Dora y Ruben 84.285 84.288 — Otros familiares

Fecha	Documentos	071863 ANTECEDENTES A REGISTRAR	F.32
02.12.81 P.D.6a6	Doc.9900 Nº336/81	-02.12.81-En base a investigaciones que viene realizando personal de la D.I.I. con integrantes de la fracción Sindical del Proscripto Partido Comunista, se concurrió a la finca de la calle Irureta Goyena 2812 Apto.1, donde se procedió a hacer una inspección en presencia de la causante y su madre, no incautándose material de interés. Eval.A-1. (JJ)	

Imp. Nacional 716/79

VARIOS

JUNTA DE COMANDANTES EN JEFE

S. I. D. 071864-3

Dep. I Secc. I

Sub Secc. A/N

Ficha Nº ..... Confec. .....

GOMEZ SEMPER — Apellidos

VLADIMIR RUBEN — Nombres

DOCUMENTOS: C/C ..... Serie ..... Nº ..... C/I. 1.382.917 Nº ..... Dpto.

OTROS DOC. ..... Pasaporte ..... Lib. Enrol. ..... etc.

NACIMIENTO: 23 años de edad — Fecha ..... Uruguay — Lugar

DOMICILIO: José Batlle y Ordoñez 1693 Ap. 2 — Calle ..... Nº ..... Teléf. ..... Ciudad o Localidad

PROFESION U OCUPACION: .....

LUGAR: ..... CARGO: .....

IDEOLOGIA POLITICA: ..... CLASIFICACION: .....

DATOS COMPLEMENTARIOS: ..... Cónyuge ..... Soltero — Est. Civil ..... Hijos

~~64287~~

..... Otros familiares

Fecha	Documentos	071864 ANTECEDENTES A REGISTRAR
26.03.81 P.D.6a6	Doc.0219 Iro.040/8	-Procedente de la Jefatura de Policía de Rocha, ingresa junto con JOSE LUIS IBARRA (argentino); en razón de ser sindicados por el procesado ALEJANDRO FIORINE SUGO como responsable de la comercialización de "Desoxyn" a distintos fármaco dependientes.-(GG).-
26.3.81 P.D 6a6	D.0220 Nº041/81	-Al ser interrogado manifiesta que su hermano, Marcelo Cantalicio GOMEZ SETPER, hace 20 días atrásle entregó 20 pastillas de DESOXYN y por intermedio de Alejandro FIORINES (procesado) las comercializaron. Expresa además que tiene entendido que su hermano las obtenía de la farmacia "ORINOCO", donde trabaja por intermedio de Enrique SUKIS YONITITE, encargado de la misma. Manifiesta además que José Luis IBARRA es ajeno a todo. Será conducido a la Sede Judicial conjuntamente con las personas mencionadas anteriormente.(TT)
26.3.81 P.D 6a6	D.0221 Nº042/81	-Por disposición del Juez Ldo.de 1ra.Instancia en lo Penal de 6to.turno fue remitido a la cárcel de Policía, incurso en el delito previsto en el Art.35 de la Ley 14.294 (Suministro de estupefacientes.(TT).-

Imp. Nacional 716/79

FECHA	DOCUMENTOS	GOMEZ SEMPER, Vladimir ANTECEDENTES A REGISTRAR Ruben 071864 F3
12.4.82 PD 094/80	13510	-12.4.82.-En el día de ayer fue detenido,incautándosele una cantidad de marihuana.Eval:A-1.(TT)
12.4.82 PD 095/82	13511	-5.4.82.-Se realizó una inspección en su domicilio,dando resultados negativos,deteniéndose en dicho lugar a su compañero Ale Daniel PASTORINO CABRERA. Por declaraciones de Jorge PINTOS GIMENEZ,se establece que el causante le proporcionó marihuana al antes mencionado. Al ser interrogado,manifestó que la droga incautada en el momento de su detención,le fue entregada por un NN masculino cuya identidad desconoce y ademas niega haber suministrado marihuana a los antes mencionados.Eval:A-1.(TT)
12.4.82 PD 097/82	13513	-6.4.82.-En el día de ayer,el encargado de "Cárcel" dió cuenta a los superiores de la Brigada de Narcóticos y Drogas Peligrosas de que el causante había intentado hacer llegar al detenido Alex PASTORINO CABRERA,una bolsa de celofán conteniendo cigarrillos de marca nacional "La Paz",y fósforos,solicitando los servicios de un guardia, por lo que se revisó los cigarrillos estableciéndose que uno de ellos tenía marcado una inscripción,que dice: "NEGA SUMINISTRO MIO - LA CINTA - VIAJE SOLO $$".- El Sr.Juez actuante dispuso que fuera conducido a declarar en el día de la fecha,conjuntamente con el Policía que constató la falta.Eval:A-1.(TT)

FECHA	DOCUMENTOS	071864 ANTECEDENTES A REGISTRAR	F54
12.4.82 098/82	13514	-7.4.82.-En el día de ayer,el Sr.Juez Ldo.de 1ra.Instancia en lo Penal de 7mo.Turno,dispuso que fuera remitido a la Cárcel por infracción al Art.35 de la Ley Nº 14.294. Eval:A-1.(TT)	

JUNTA DE COMANDANTES EN JEFE
S. I. D.

VARIOS

071865-0

Dep. I Secc. I

Sub. Secc. A/N

Ficha N.º ..... Confec. 21.11.8

GOMEZ — Apellidos

Walter — Nombres

DOCUMENTOS: C/C ..... C/I. .....
Serie N.º N.º Dpto.

OTROS DOC. .....
Pasaporte Lib. Enrol. etc.

NACIMIENTO: .....
Fecha Lugar

DOMICILIO: 18 de Julio 2066 Ap. 703 IV/965
Calle N.º Teléf. Ciudad o Localidad

PROFESION U OCUPACION: .....

LUGAR: ..... CARGO: .....

IDEOLOGIA POLITICA: ..... CLASIFICACION: .....

DATOS COMPLEMENTARIOS: .....
Est.Civil Cónyuge Hijos

.....
Otros familiares

280810

Fecha	Documentos	071865 ANTECEDENTES A REGISTRAR	F52
24.9.82	19942 RE 18914 EVAL B-2	-ABR/965- Se establece que es suscritor del Semanario "Pekin Informa" que recibe directamente de Pekin por intermedio de Gouzi Shudian. (C)	

071866-8

EXTREMISTA

JUNTA DE COMANDANTES EN JEFE

S. I. D.

Secc. I

Sub Secc. [illegible]

Ficha Nro. _____ Confec. 15.4.8

(a) "WALTER"

B. GOMEZ — Apellidos

Walter — Nombres

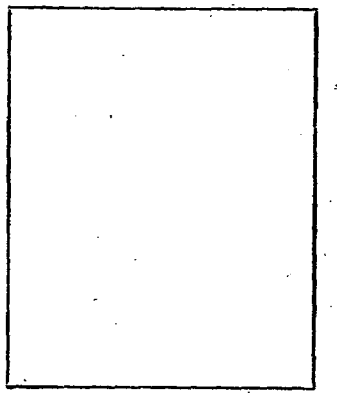

DOCUMENTOS: C/C [illegible] Serie Nro. C/I. Nro. Dpto.

OTROS DOC. Pasaporte Lib. Enrol. etc.

NACIMIENTO: Fecha Lugar

DOMICILIO: Calle Nro. Teléf. Ciudad o Localidad

PROFESION U OCUPACION:

LUGAR: CARGO:

IDEOLOGIA POLITICA: CLASIFICACION: "P.V.P."

DATOS COMPLEMENTARIOS: Est. Civil Cónyuge Hijos

Otros familiares

188305

F.2

Fecha	Documentos	071866 ANTECEDENTES A REGISTRAR
16.4.83	25145/1124	- 1971/1978. En información referente al "P.V.P.", obtenida por el Dpto.III/S.I.D., en éste período, se establece Conocida de MARIA ROSA ANTENUCCI RODRIGUEZ. Actualmente detenido en el Penal de Higuelete. EVAL. A-2 (K)

"ANTINACIONAL"

JUNTA DE COMANDANTES EN JEFE

S. I. D. 0718626

Dep. I Secc. I

Sub Secc. A/N

Ficha Nº ..... Confec. (PP) 25.2.82

GOMEZ ..... Walter .....
Apellidos Nombres

DOCUMENTOS: C/C ..... C/I. .....
Serie Nº Nº Dpto.

OTROS DOC. .....
Pasaporte Lib. Enrol. etc.

NACIMIENTO: 2 de mayo de 1952 .....
Fecha Lugar

DOMICILIO: Avda. Central Nº2212 entre L.Batlle Berres y La Vía (Stgo.Vazquez)
Calle Nº Telef. Ciudad o Localidad

PROFESION U OCUPACION: Vendedor de "Casa Bernardo"

LUGAR: ..... CARGO: .....

IDEOLOGIA POLITICA: ..... CLASIFICACION: .....

DATOS COMPLEMENTARIOS: .....
Est. Civil Cónyuge Hijos

.....
Otros familiares

~~47875~~

"ANTINACIONAL"

JUNTA DE COMANDANTES EN JEFE

Dep. I Secc. I

Sub Secc. A/N

S. I. D. 0718626 Ficha Nº ..... Confec. (PP) 25.2.82

GOMEZ (Apellidos) Walter (Nombres)

DOCUMENTOS: C/C ..... (Serie) ..... (Nº) C/I. ..... (Nº) ..... (Dpto.)

OTROS DOC. ..... (Pasaporte) (Lib. Enrol.) (etc.)

NACIMIENTO: 2 de mayo de 1952 (Fecha) (Lugar)

DOMICILIO: Avda. Central Nº2212 entre L.Batlle Berres y La Vía (Stgo.Vazquez)
(Calle) (Nº) (Telef.) (Ciudad o Localidad)

PROFESION U OCUPACION: Vendedor de "Casa Bernardo"

LUGAR: ..... CARGO: .....

IDEOLOGIA POLITICA: ..... CLASIFICACION: .....

DATOS COMPLEMENTARIOS: ..... (Est. Civil) (Cónyuge) (Hijos)

..... (Otros familiares)

47873

071867

Fecha	Documentos	ANTECEDENTES A REGISTRAR
14.1.982	D-10978	-3/V/971; en la fecha ingresó como afiliado a la "Unión de Juventudes Comunistas" con el Nº 29702; según microfilm incautado por O.C.O.A. en procedimiento realizado el 21 de diciembre de 1981.-EVALUACION: A - 1.-(PP).-
25.2.82	- - - -	-Se contestó en Memo.(A) Nº 335/82 al Dpto.III/S.I.D.-(PP).-

JUNTA DE COMANDANTES EN JEFE

S. I. D. 071868-4

Dep. I Secc. I

Sub Secc. A/N (PP)

Ficha Nº ..... Corresp. 25.282

GOMEZ ..... Walter .....
Apellidos Nombres

DOCUMENTOS: C/C ...B.C.B. Nº26962 C/I. .....
Serie Nº Nº Dpto.

OTROS DOC. .....
Pasaporte Lib. Enrol. etc.

NACIMIENTO: .....
Fecha Lugar

DOMICILIO: .....
Calle Nº Teléf. Ciudad o Localidad

PROFESION U OCUPACION: .....

LUGAR: ..... CARGO: .....

IDEOLOGIA POLITICA: ..... CLASIFICACION: .....

DATOS COMPLEMENTARIOS: .....
Est. Civil Cónyuge Hijos

.....
Otros familiares

Fecha	Documentos	071868 ANTECEDENTES A REGISTRAR
19.2.79	D-0274	-II/76; afiliado al Partido Comunista con el N°70244; de acuerdo a documentación incautada por O.C.C.A. en la fecha. EVALUACION: A - 1.-(PP).-
25.2.82	- - - - -	Se contestó en Memo.(A) N° 335/82 al Dpto.III/SID.-(PP)

071869-2

JUNTA DE COMANDANTES EN JEFE

S. I. D.

Dep. I [redacted] Secc. I

Su[redacted] A/N

Ficha No. [redacted] Confec. 13.5.83

GOMEZ (Apellidos) **Walter** (Nombres)

DOCUMENTOS: C/C. ..... (Serie / No.) **C/I.** ..... (No. / Dpto.)

OTROS DOC. ..... (Pasaporte / Lib. Enrol. / etc.)

NACIMIENTO: ..... (Fecha / Lugar)

DOMICILIO: ..... (Calle / No. / Teléf. / Ciudad o Localidad)

PROFESIÓN U OCUPACIÓN: .....

LUGAR: ..... **CARGO:** .....

IDEOLOGÍA POLÍTICA: ..... **CLASIFICACIÓN:** .....

DATOS COMPLEMENTARIOS ..... (Est. Civil / Cónyuge / Hijos)

Cuñado: del recluso CORTELETTI Sergio.-

~~190497~~ (Otros familiares)

FECHA	DOCUMENTOS	071869 ANTECEDENTES A REGISTRAR
13.5.83	0663/80 pag.2	-26.6.80-Visita en el EMR.1 al recluso Nro. 088 CORTELETTI Oscar.Eval: A-1(M).-

VARIOS

JUNTA DE COMANDANTES EN JEFE

S. I. D.

071870-0

Fs 1

Dep. I Secc: I

Sub Secc. A/N 16.03.82

Ficha Nº ..... Confec.

GOMEZ LOPEZ ..... Walter César .....
Apellidos Nombres

DOCUMENTOS: C/C ..... C/I. 55.569 (CANELONES)
Serie Nº Nº Dpto.

OTROS DOC. .....
Pasaporte Lib. Enrol. etc.

NACIMIENTO: 24/II/51 ..... Montevideo .....
Fecha Lugar

DOMICILIO: Rio Grande 927 ..... Montevideo .....
Calle Nº Teléf. Ciudad o Localidad

PROFESION U OCUPACION: Estudiante de Liceo 4to. Año

LUGAR: ..... CARGO: .....

IDEOLOGIA POLITICA: ..... CLASIFICACION: .....

DATOS COMPLEMENTARIOS: Soltero .....
Est. Civil Cónyuge Hijos

.....
Otros familiares

~~118270~~

Fecha	Documentos	071870 ANTECEDENTES A REGISTRAR
25.03.82	D.10166/81/82	Fue internado en el C.G.I.O.R. en M.P.S. desde 8.10.70 al 30.10.70 por SUSTRAER HOJAS MIMEOGRAFO DE LICEO .Evaluacion.A-1 (GM) Indica ( ) ( ) ( ) ( ) ( ) ( ) ( ) ( ) ( ) ( ).

SERVICIO DE INFORMACION DE DEFENSA

Dep. 1

V A R I O S

071871-8

Confeccionado el 3.12.77

FOTO

Apellidos GOMEZ ALVEZ

Nombres Walter Ariel

Fecha de Nacimiento 4.2.959

Lugar de Nacimiento Paysandú

Est. Civil Soltero

Cred. Cívica ..... Céd. Identidad 1.862.471

Otros Documentos .....

Ocupación .....

Padre .....

Madre .....

Domicilio Martín C. Martinez 2280 Bis Ciudad .....

Otros datos: .....

.....

.....

chiesa hnos. - 4 000 - 5/77

FICHA COMPLEMENTARIA

DOCUMENTO		071871 ANTECEDENTES
Fecha	Origen	
21.11.77 PD. 6 a 6	1200	18.11.77 -Detenido conjuntamente con Francisco Roberto Garcia Lopez, al tenerse información de que tendrian en su poder un recetario hurtado con el cual falsificaban recetas para la obtención de sicofármacos. Se procedió a incautar una parte del mismo, perteneciendo a la mutualista "Asociación de Empleados Civiles".- (DD)
28.11.77 PD. 6 a 6	1224	20.11.77 -Al así haberlo dispuesto el JLI de 5to. Turno fue remitido a la Carcel de Policía al hallarse incurso el delito de: "Falsificación de Documento Privado".- (DD)

071872-6

FSA

MINISTERIO DE DEFENSA NACIONAL

S. I. D.

Dep. I 29.8.74 Secc, I

Sub - Secc. G

Ficha Nro. _____ Confec. _____

GOMEZ BERMUDEZ — Apellidos

Water Atilio — Nombres

DOCUMENTOS: C/C. _____ (Serie / Nro.) C/I. 65.627 (Nro. / Dpto.)

OTROS DOC. _____ (Pasaporte / Lib. Enrol. / etc.)

NACIMIENTO: 17 años (Abril 1973) (Fecha / Lugar)

DOMICILIO: Montevideo 620 (Calle / Nro.) Teléf. Dpto. COLONIA (Ciudad o Localidad)

PROFESION U OCUPACION: Textil

LUGAR: Carmomar CARGO: _____

IDEOLOGIA POLITICA: _____ CLASIFICACION: _____

DATOS COMPLEMENTARIOS: _____ (Est. Civil / Conyuge / Hijos)

_____ (Otros familiares)

F 52

Fecha	Documentos	071872 ANTECEDENTES A REGISTRAR
27.4.73	D. 993	Identificado como integrante de la movilización hacia Montevideo organizado por la Agremiación de Obreros Textiles de Juan Lacaze, con motivo del conflicto de la Fábrica Campomar & Soulas de aquella ciudad.. Evaluación A_1..(I)..

JUNTA DE COMANDANTES EN JEFE 071873-4

S. I. D.

Dep. I Secc. I

Sub Secc. A/N

Ficha Nº ..... Confec. (PP) 25.2.82

GOMEZ (Apellidos) Walter Victorica (Nombres)

DOCUMENTOS: C/C B.S.A.6486 (Serie / Nº) C/I. ..... (Nº / Dpto.)

OTROS DOC. ..... (Pasaporte / Lib. Enrol. / etc.)

NACIMIENTO: ..... (Fecha / Lugar)

DOMICILIO: ..... (Calle / Nº / Teléf. / Ciudad o Localidad)

PROFESION U OCUPACION: .....

LUGAR: ..... CARGO: .....

IDEOLOGIA POLITICA: ..... CLASIFICACION: .....

DATOS COMPLEMENTARIOS: ..... (Est. Civil / Cónyuge / Hijos)

147849

..... (Otros familiares)

F32

Fecha	Documentos	071873 ANTECEDENTES A REGISTRAR
19.2.79	D-0274	-II/76; afiliado al Partido Comunista con el Nº61523; de acuerdo a documentación incautada por O.C.O.A. en la fecha. EVALUACION: A - 1.-(PP).-
25.2.82	- - - -	--Se contestó en Memo.(A) Nº 335/82 al Dpto.III/S.I.D.-(PP)

071874-2

F31

JUNTA DE COMANDANTES EN JEFE

S. I. D.

Dep. I Secc. I

Sub Secc. A/N

Ficha Nro. ____ Confec. 6-7-78

GOMEZ — Washington

Apellidos — Nombres

DOCUMENTOS: C/C L. A. A. — C/I. ____

Serie Nro. — Nro. Dpto.

OTROS DOC. ____

Pasaporte — Lib. Enrol. — etc.

NACIMIENTO: 24 años en 1969

Fecha — Lugar

DOMICILIO: 19 de abril y Oribe — Rio Negro

Calle Nro. Teléf. Ciudad o Localidad

PROFESION U OCUPACION: Comerciante

LUGAR: ____ CARGO: ____

IDEOLOGIA POLITICA: ____ CLASIFICACION: ____

DATOS COMPLEMENTARIOS: ____

Est. Civil — Cónyuge — Hijos

Otros familiares

Fecha	Documentos	0718/4 ANTECEDENTES A REGISTRAR
4-6-76	Doc.0774	Afiliado al Partido Comunista con el Nº41594,fecha de ingreso 20-10-69.Presentado por:Juan Gomez.Secc.F. Bentos Eval:B-1 (V)

SERVICIO DE INFORMACION
DE DEFENSA
Dep. I.

071875-9

344

Sección "G"

Gremios
Ficha Nº 344

Nombres y Apellidos: GOMEZ Washingtón

Foto

Fecha y Lugar Nac.: .....

Cred. Civ.: Serie ..... Nº ..... Ced. Identidad: .....

Otros documentos: .....
(Pasaporte - Libreta Enrolam. - etc.)

Domicilio: Tacuarembó Esq. Brum
(Ciudad o Localidad) (Calle) (Nº) (Teléf.

Profesión: Profesor

Cargo y Lugar: .....

Ideol. Política: ..... Actuación: Dirigente Federación Uruguaya
Docentes Universidad del Trabajo-FUDUT

Datos Complementarios: .....

Apreciación General: .....

.....

.....

Ficha confeccionada: 28-4-67

B.-24.-C.-14.-

FICHA COMPLEMENTARIA

Documento		071875 Antecedentes
Fecha	Origen	
23-4-66	El Popular	Vocal de la Federación Uruguaya de Docentes de la Universidad del Trabajo.-
16/9/70	B.58 D.2	- Presidente de la Comisión Directiva de la Asociación de Funcionarios de la Escuela Industrial de Paso de los Toros.- Eval: B-2. (C).-
	14.12.78	Se contestó por (MEM(A) No.2699/78 Bco.Seguros (Y)
4.9.82	D.18527 RE 18400	-Idem anotaciónes anteriores, ampliándose: Feb./965- Secretario de Organización de la Federación Uruguaya de Docentes de la Universidad del trabajo. 11-FEB/976-Figura como integrante de la Comisión Directiva de la F.U.D.A.U.T. "El Popular".(C)
19.8.83	913/79 Pag.08	- Indica idem al Doc. No.18527 de fecha 4.9.82.- al Doc.B.58 D.2 de fecha 16.9.70 y al Diario "El Popular" de fecha 23.4.66.- Aporta la tendencia de la Asociación de Fundionarios de la Escuela Industrial de Pasos de los Toros: IZQUIERDISTA.- Eval.A-2 (Y)
14.5.984.....	.....	- Se hizo Memo (A) No. 778/84 para la UTU(SS)-

071870-f

Fs. 1

JUNTA DE COMANDANTES EN JEFE

S. I. D.

Dep. I Secc. I

Sub Secc. XXX

Ficha N.°..... Confec. 10.8.83

GOMEZ ACUÑA — Washington Jesús

Apellidos — Nombres

DOCUMENTOS: C/C. AB- Nº 125.295 (1) C/I. 1.644.968-0 (2)

Serie N.° N.° Dpto.

OTROS DOC.....

Pasaporte Lib. Enrol. etc.

NACIMIENTO: 27.08.959 en Montevideo (3)

Fecha Lugar

DOMICILIO: Humberto I(8) Humberto Nro 3972 (4)

Calle N.° Teléf. Ciudad o Localidad

PROFESION U OCUPACION: Empleado (6)

LUGAR: D.G.S.S. (7) CARGO:.....

IDEOLOGIA POLITICA:..... CLASIFICACION:.....

DATOS COMPLEMENTARIOS:.....

Est. Civil Cónyuge Hijos

Hijo de Orlando Francisco y Sonia (5)

Otros familiares

~~1958736~~

Fecha	Documentos	071870 ANTECEDENTES A REGISTRAR Fs.2
10.8.83	29209/1 P.D.	-7.8.83.-Detenido durante los desórdenes promovidos por manifestantes en la Avda. 18 de Julio, en la que agredieron a un policía. Por disposición del J.Ldo.1ra.I.en lo Penal 6to.T. permanece detenido por estar inculpado de dicha agresión.Eval: A-1.(TT)
13.8.83	29289/1 P.D.	-8.8.83.-Por disposición del J.L.1ra.I.en lo Penal 6to.T. recuperó su libertad.Eval:A-1.(TT)
30.8.83	**C.H.C.P. Nº 138/83 Secc.11a. INGRESO DE MDEO. R.E. Nº 29607/83**	**17.8.83- En la fecha se contestó dicha Constancia, a nombre del causante, solicitada para su Ingreso en la D.G.S.S. Indica del 1 al 5. (L).-**
9/9/983	--------	Se contestó Memo. (A) Nº 2052/983 para el Dpto. C-2/ESMACO (MS)
10/9/83	30215/00	Indica del (6) al (7) (MS)
10.9.83	**30083/2 P.D.**	**-2.9.83.-Detenido por haber participado en una manifestación, en el día de la fecha, por la Avda.18 de Julio.--/ Cabe señalar que fue identificado como cabecilla y agitador de la misma.Eval:A-1.(TT)**

Fs 3.

FECHA	DOCUMENTOS	GOMEZ ACUÑA, 07 18 78 ANTECEDENTES A REGISTRAR Washington
12.9.83	30084/1 P.D.	-4.9.83.-Fue trasladado al 4to.Piso de Cárcel Central quedando a disposición del Poder Ejecutivo para ser sometido a Régimen de M.P.S.Eval:A-1.(TT)
13.9.83	30125/1 P.D.	-5.9.83.-Por disposición del Poder Ejecutivo fue internado en régime de M.P.S. en la Brigada de Seguridad Terrestre.Eval:A-1.(TT)
1º.10.83	30810/1	-"EL DIA" 24.9.83.-Recuperó su libertad.(TT)
28.11.83	31491/10	Indica idem doc. 30125.Indica 8 Eval:A-1 (00)

FECHA	DOCUMENTOS	071876 ANTECEDENTES A REGISTRAR Fs. 4

No. Carp. 45

Foto de Frente	Foto de Perfil

GOMEZ ACUÑA Washington Jesús
Apellido Paterno Apellido Materno Nombre(s)

Documentos C. C. ..... C. I. 1:644.968-0

Domicilio .....

Teléfono ..... Sección Policial .....

Lugar y Fecha de Nacimiento .....

Profesión ..... Ocupación Perfoverificador

Otras actividades .....

Actuación CE.PRO.DA.*

Ideología .....

Situación económica ..... Capital aprox. ..... Vehículo .....

Raza ..... Estatura ..... Peso ..... Color de cabello .....

Color de ojos ..... Complexión ..... Señas .....

Estado civil ..... Nombre del cónyuge .....

Nacionalidad del cónyuge ..... Nombre y edad de los hijos .....

Padre, Nombre ..... Nacionalidad .....

Madre, Nombre ..... Nacionalidad .....

Estudios .....

Otros datos *contrato de arrendamiento de obra.

.....

N. de I. - 08-08 - 5.000 - 1/81
Central de Impresiones Ltda.

3609

Fs6

OF. N°.	FECHA	DIST NO	F.	DIB.	OBS.:
6/83	7.4.83	D.I.I.	/	/	S/A

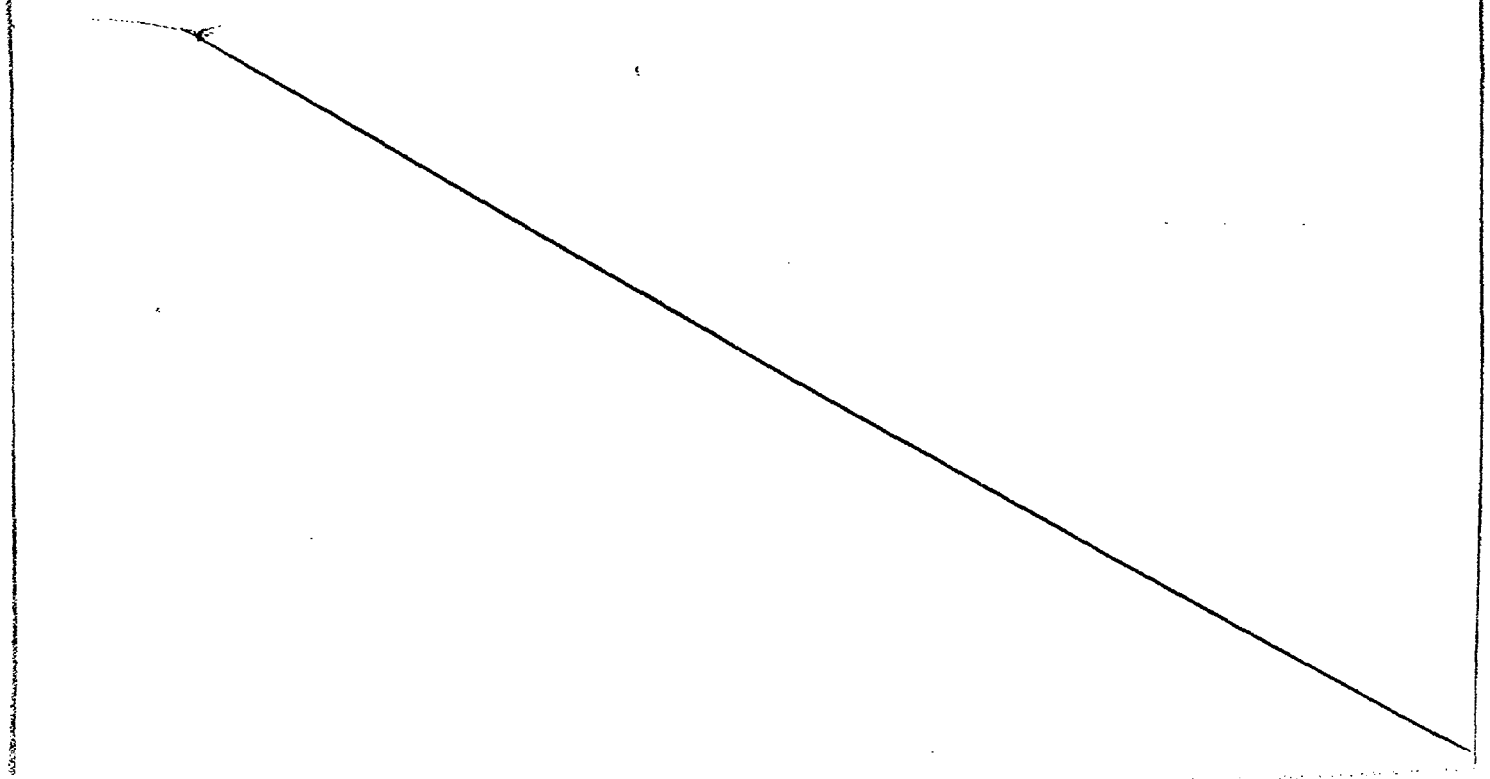

071877-S

Fs 1

JUNTA DE COMANDANTES EN JEFE
S. I. D.

Dep. I Secc. I

Sub. Secc. A/N

Ficha N.º ..... Confec. 24/08/982

GOMEZ GONZALEZ (Apellidos) Washington (Nombres)

DOCUMENTOS: C/C BNB 20683 (Serie / N.º) C/I. ..... (N.º / Dpto.)

OTROS DOC. ..... (Pasaporte / Lib. Enrol. / etc.)

NACIMIENTO: Edad: 33 años en 1972 (Fecha) ..... (Lugar)

DOMICILIO: Emilio Zola 4790 (año 1972) (Calle / N.º) ..... (Teléf.) ..... (Ciudad o Localidad)

PROFESION U OCUPACION: Oficial Mecánico

LUGAR: ..... CARGO: .....

IDEOLOGIA POLITICA: ..... CLASIFICACION: .....

DATOS COMPLEMENTARIOS: ..... (Est.Civil / Cónyuge / Hijos)

..... (Otros familiares)

~~127878~~

F32

071877

Fecha	Documentos	ANTECEDENTES A REGISTRAR
19/02/79	D.0274	-Afiliado al Partido Comunista con el No.66911, seg ún material incautado por O.C.O.A. en Febrero de 1976, ingresó al P.C. el 1o./09/972, fue presentado para su-afiliación por HECTOR HUGO UBACER. EVAL. A - 1 (P)
24/08/82	...	-MEMO. (A) No.1875/82 PARA LA CA. C. INF. DE E. (P)

NOMBRE 071878-3 FALTA. FICHA CARATULA No. VF1

FECHA	ORIGEN	ANTECEDENTES
		GOMEZ SANTANA, Washington

071879-1 AN

B1

JUNTA DE COMANDANTES EN JEFE

S. I. D.

Dep. I Secc. I

Sub Secc. XXX

Ficha No. ..... Confec. 18.7.8

GOMEZ ANCHEN (Apellidos) Washington Diego (Nombres)

alias "Antonio" (1)

DOCUMENTOS: C/C. ..... (Serie / No.) C/I. 1.541.699 (2) (No. / Dpto.)

OTROS DOC. ..... (Pasaporte / Lib. Enrol. / etc.)

NACIMIENTO: 22 años en 1983 (3) (Fecha) Uruguay (4) (Lugar)

DOMICILIO: Cipriano Miró 2788 (5) (Calle / No. / Teléf. / Ciudad)

Washington Diego Gómez Anchen

PROFESIÓN U OCUPACIÓN: Estudiante (6)

LUGAR: Escuela de Sicología (7) **CARGO:** .....

IDEOLOGÍA POLÍTICA: ..... **CLASIFICACIÓN:** .....

DATOS COMPLEMENTARIOS Soltero (8) (Est. Civil / Cónyuge / Hijos)

..... (Otros familiares)

~~103875~~

FECHA	DOCUMENTOS	071879 ANTECEDENTES A REGISTRAR
1º.7.83	28146/1 P.D.	-25.6.83.-Integrante de la U.J.C. Por disposición del J.M.I. 5to.T. fue procesado por estar incursa "prima facie" en el delito previsto en el Art. 60 (V) del C.P.M. "Asociaciones Subversivas".Eval:A-1.(TT)
2.7.83.	28181/01	Indica IDEM. Doc.28146, aportando que el causante es-tresponsable de un Círculo de la Escuela de Sicología.-(FE) Indica (1) al (8).-(FE)
29.7.83.	28587/05	"PRESSUR" No.16del 3/7/83: En la fecha se le menciona como detenido.-Eval.A-1.-(FE)
2.8.83.	28635/4	Indica IDEM° anotaciones registradas anteriormente.-Eval.B-2.-(FE)
31-8-83	29143/086	Aporta información ya registrada en la ficha.Eval.A-1 (SI)
10.9.83.	29957/02	Recluso No. 2861.- 29.7.83: En la fecha es Alta en el E.M.R.No.1.-Eval.A-1.-(FE) / [illegible]
14.9.83	30233/18	-En Consolidado de la P.M.E. de fecha 31.7.83, figuga como: 25.6.83: Procesado en Prima Facie, artículo 60(V) del CPM. 31.7.83: Alta en E.M.R. 1.- Eval.:A-1.- (MB)

GOMEZ ANCHEN WASHINTON DIEGO

FECHA	DOCUMENTOS	071879 ANTECEDENTES A REGISTRAR	F53
22.9.83	29786/3	La publicación clandestina DESDE URUGUAY de AGO/83 informa sobre su detención. Eval: A-2 (00)	

SERVICIO DE INFORMACION DE DEFENSA

Dep. 1

071880-9

Fs 1

Confeccionado el 12 SET. 1974

V A R I O S

FOTO

Apellidos GOMEZ RODRIGUEZ

Nombres Washington Fernando (1)

Fecha de Nacimiento 38 años en 1974. (2)

Lugar de Nacimiento Uruguay (3)

Est. Civil Casado (4)

Cred Cívica ..... Céd. Identidad .....

Otros Documentos .....

Ocupación Func. de UTE - Ofl. de Red s

Padre .....

Madre .....

Domicilio Aurora Nro. 418 Apto. 2 (5) Ciudad Montevideo.

Otros datos .....

~~6/299~~

Imp. CHIESA Hnos. Ltda. 10.000 - 12 - 73

52

FICHA COMPLEMENTARIA

DOCUMENTO Fecha	Origen	071880 ANTECEDENTES
18.2.74	Doc. 0243	Formaba parte de una cuadrilla que iba en un camión del Ente y en momento que circulaban por la calle Luís Batlle Berres procedieron a arrojar volantes.-qq-.
18.II.74 JPM PD	Doc. 0235 00.08 a 00.07	- Detenido el 12.2.74 conjuntamente con otros funcionarios de UTE cuando estaban en un camión que por la mañana había sido solicitada su captura ya que del mismo se habían arrojado panfletos en los cuales rezaba"Libertad a Seregni". La rezaba a la carcél". teniendo como pie de imprenta al Partido Comunista.-(SS)-Idem del ① al ⑤
18.II.74 JPM PD 00.07	Doc. 0234 a 00.07	- Fué internado en el Cilindro Municipal en el marco de las Medidas Prontas de Seguridad.-(SS)-

MINISTERIO DE DEFENSA NACIONAL 071881-7

S. I. D.

Dep. I Secc. I Fs1

Sub-Secc. G

Ficha Nº ..... Confec. 16-9-68

GOMEZ Wellington
Apellidos Nombres

DOCUMENTOS: C|C ..... C|I .....
Serie Nº Nº Dpto.

OTROS DOC.: .....
Pasaporte Lib. Enrol. etc.

NACIMIENTO: .....
Fecha Lugar

DOMICILIO: .....
Calle Nº Telef. Ciudad o Localidad

PROFESION U OCUPACION: Funcionario de la Facultad de Odontología

LUGAR: ..... **CARGO** .....

IDEOLOGIA POLITICA ..... **CLASIFICACION** .....

DATOS COMPLEMENTARIOS .....
Est. Civil Conyuge Hijos

.....
otros familiares

F 52

071881

FECHA	DOCUMENTOS	ANTECEDENTES A REGISTRAR
10-10-65 26-1-66	76/132 77/145	-Trabaja en la Facultad de Odontología y como tal es integrante de COFE. Además como estudiante de odontología pertenece a la asociación de Estudiantes. Vive en La Paz (Depto. Canelones) Es activo en los movimiento presupuestales, actuando como pegatinero, futuro presidente de la Asociación del Instituto Cultural Uruguayo-Brasileño.-

SERVICIO DE INFORMACION
DE DEFENSA
Dep. 1

071882-5

FBI

Confeccionado el 11.4.73

VARIOS

FOTO

Apellidos GOMEZ

Nombres Wildener

Fecha de Nacimiento

Lugar de Nacimiento

Est. Civil

Cred. Civica Céd. Identidad

Otros Documentos

Ocupación

Padre

Madre

Domicilio Ciudad

Otros datos

82500

CHIESA Hnos. Ltda - 8.000 - 3 . 72

FICHA COMPLEMENTARIA

Fs2

DOCUMENTO		071882 ANTECEDENTES
Fecha	Origen	
1971.	Lista 1808	Candidato en el 10.lugar a la Junta Departamental por el dpto.de Cerro Largo sub lema Unidad Arachana.(SS)
24.1.84	11941 / 82 PAG. 2298	- POSEE ANTECEDENTES EN EL CO.NA.E - EVAL - A - 1. (ULE) INDICA ( ) ( ) ( )

11.8.77

Fs 1

JUNTA DE COMANDANTES EN JEFE
S. I. D.

071883-3

Dep. I Secc. 1

Sub Secc. A/N

Ficha Nro. _____ Confec._____

GOMEZ PEREZ — Apellidos

Wilmar — Nombres

DOCUMENTOS: C/C ..... Serie Nro. C/I. ..... Nro. Dpto.

OTROS DOC. ..... Pasaporte Lib. Enrol. etc.

NACIMIENTO: ..... Fecha Lugar

DOMICILIO: Pompeya 4507 Montevideo (1) — Calle Nro. Teléf. Ciudad o Localidad

PROFESION U OCUPACION: Ex-Soldado del Batallón de Ingenieros No.1

LUGAR: ..... CARGO: .....

IDEOLOGIA POLITICA: ..... CLASIFICACION: .....

DATOS COMPLEMENTARIOS: .....

Est. Civil ~~100661~~ Cónyuge Hijos

Otros familiares

F 52

Fecha	Documentos	071883 ANTECEDENTES A REGISTRAR
2.8.77 PEI No. 4 Depto II	D.0776 2/B/977 EME	- Reconoce su afiliación al proscripto Partido Comunista, la cual se efectua por su cuñada Olga Elena FRANCISCO de PECORA, esposa del ex-cabo de la Escuela Militar Oscar Albino PECORA, que fuera procesado en 1976 por pertenecer a la 4ta. Dirección.- Puesto a disposición del Señor Juez Militar de Instrucción dispuso su procesamiento por el delito provisto en el Artículo 58 numeral 2do. del CPM: "De los delitos que afectan la Fuerza Moral de las Fuerzas Armadas".- Eval. A-1.- (S).-
28.4.77	D.0385	-Detenido el 1.3.77. Fue puesto a disposición de la Justicia por el Juez M.I.4to. T.-Recluído en UU.DD. Figura en una relación de altas al 31.3.77.- (U).
2.5.77	Doc.0401	**Figura en una relación de Altas y Bajas al 31.3.77. Pasó a JMI 4to. Turno. Eval.A-1.- (i).**
19.7.77	0701 PME	**-Procesado. Fecha: 11.5.77. Causa: Art.58 inc.2. CPM. Juez: JMI. 4o. T. Fecha Det.: 23.2.77. (P).-**
14.5.83	24862/83	-03.03.83-Figura en una relación procedente de la P.M.E. de liberados por la Justicia Militar desde 1972 al 31.07.80. Detenido el 01.03.77, liberado el 18.11.77.-EVAL:A-1 (Q) Indica (1)

071884-1

JUNTA DE COMANDANTES EN JEFE

S. I. D.

Dep. I Secc. I

Sub Secc. A/N

Ficha Nro. ____ Confec.____

GOMEZ GOMEZ — Wilson

Apellidos — Nombres

DOCUMENTOS: C/C ..... C/I. .....

Serie Nro. Nro. Dpto.

OTROS DOC. .....

Pasaporte Lib. Enrol. etc.

NACIMIENTO: .....

Fecha Lugar

DOMICILIO: .....

Calle Nro. Teléf. Ciudad o Localidad

PROFESION U OCUPACION: Estudiante 3er. año "E"

LUGAR: Liceo Nº 14 Salón 5 CARGO: .....

IDEOLOGIA POLITICA: Comunista CLASIFICACION: Activista

DATOS COMPLEMENTARIOS: .....

Est. Civil 100662 Cónyuge Hijos

.....

Otros familiares

F-2

Fecha	Documentos	071884 ANTECEDENTES A REGISTRAR
28/12/73	4481	-Figura en una relación de alumnos del Liceo Nº14, sindicados como activistas del Partido Comunista del mencionado Instituto.-(Eval.B-2) (LL).-

18.8.78

JUNTA DE COMANDANTES EN JEFE 071885-8

S. I. D.

Dep. I — I

Sub Secc.

GOMEZ SILVA — Yamandú

Apellidos — Nombres

DOCUMENTOS: C/C BBB 9369 — C/I. 633.183

Serie Nro. — Nro.

OTROS DOC. .....

Pasaporte — Lib. Enrol. — etc.

NACIMIENTO: 28.5.24 — Durazno

Fecha — Lugar

DOMICILIO: Luis A. de Herrera 3099

Calle — Nro. — Teléf.

PROFESION U OCUPACION: .....

LUGAR: ..... CARGO: .....

IDEOLOGIA POLITICA: ..... CLASIFICACION: .....

DATOS COMPLEMENTARIOS: .....

Est. Civil — Cónyuge — Hijos

Hijo de Domingo y Julia - Cutis blanco, cabellos y ojos castaños

Otros familiares

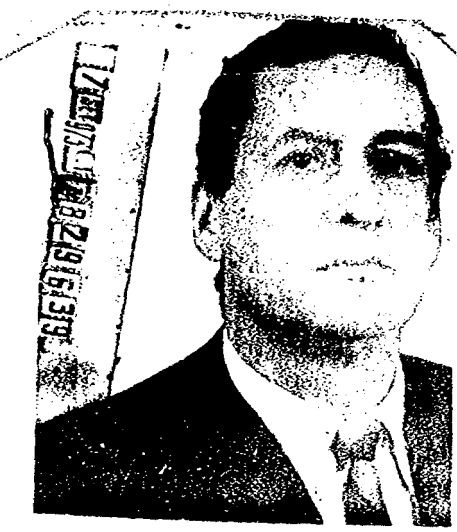

Yamandú GOMEZ SILVA
Reg. Nro. 1375

F.2

Fecha	Documentos	071885 ANTECEDENTES A REGISTRAR
11.8.78 Requisitoria 3/78 D III	D.0934 SID	- 27.7.78 - Se requiere su captura por haber violado la Libertad Provisional y haber pasado a la clandestinidad.- Requerido No. 1375.- (S).-
30.9.78 Memo.4960/78 D.N.I.I.	1263	Indica idem documento anterior, agregándosele que por Parte de Información No. 52/978 del 31.7.78 del S.I.D. D-III; se pone en conocimiento que el titular no es requerido por delitos subversivos, sino por el Art.47, Inc,L del C.P.M.. Eval. B-2 (BB).-
18.8.83	1810/78 Pag.01	- Por Oficio No.73/978 de fecha 13.8.78, el Juzgado Militar de Ira. Instáncia 1er.Turno, solicita su captura.- Eval.A-1 (Y)
18.8.83	0610/79 Pag.01	- Por Oficio Nº697/79 de fecha 21.8.83, el Juzgado Militar de 1ra. Instancia 1er. Turno, deja sin efecto su captura al haber regularizado su situación legal.- Eval.A-1 (Y)

071886-6 FS1

JUNTA DE COMANDANTES EN JEFE

S. I. D.

Dep. I Secc. I

Sub Secc. A/N

Ficha Nro. _____ Confec. 30.3.79

GOMEZ VARELA (Apellidos) Yamil (Nombres)

DOCUMENTOS: C/C A.K.B.4750 (Serie / Nro.) C/I. _____ (Nro. / Dpto.)

OTROS DOC. _____ (Pasaporte / Lib. Enrol. / etc.)

NACIMIENTO: 11/3/41 (1) (Fecha) Uruguay (2) (Lugar)

DOMICILIO: Río Negro 1043 (3) (Calle / Nro. / Teléf. / Ciudad o Localidad)

PROFESION U OCUPACION: Diseñador Orfebre(4)

LUGAR: _____ CARGO: _____

IDEOLOGIA POLITICA: _____ CLASIFICACION: _____

DATOS COMPLEMENTARIOS: _____ (Est. Civil / Cónyuge / Hijos)

Otros familiares

F52

Fecha	Documentos	071886 ANTECEDENTES A REGISTRAR
7.11.78	D.1513	-- Delegado de Mesa por las listas 1001 , en las elecciones nacionales del año 1971 por el Departamento de Montevideo .- Circuito N° 237 (Inf. Corte Electoral).- (Pág. N° 0281) (Y)
19/XI/83	14.062	31/X/971 - Afiliado al Prtido Comunista con el N° 61.744, Dpto. "Montevideo", seccional "Sur", agrupación "B. Sur", según material incautado por O.C.O.A. en febrero de 1976, siendo presentado para su afiliación por CECILIA S. de ACOSTA y JUAN CASSANELLI.- EVALUACION: A - 1 (MS)
19/XI/983	°-----	Se contestó Memo. (A) N° 3050/82 (12a. Parte) para DINARP (MS)

071887-4

JUNTA DE COMANDANTES EN JEFE

S. I. D.

Dep. I Secc. I

Sub Secc. A/N

Ficha Nro. _____ Confec. 12/9/77

GOMEZ de ARRUA — Apellidos

Yolanda — Nombres

DOCUMENTOS: C/C EAA 29669 (Serie / Nro.) C/I. _____ (Nro. / Dpto.)

OTROS DOC. _____ (Pasaporte / Lib. Enrol. / etc.)

NACIMIENTO: 24 años (Fecha) _____ (Lugar)

DOMICILIO: Av. Gral. Artigas s/n (Calle / Nro.) Barrio Lavalleja (Teléf.) Rocha (Ciudad o Localidad)

PROFESION U OCUPACION: _____

LUGAR: _____ CARGO: _____

IDEOLOGIA POLITICA: _____ CLASIFICACION: _____

DATOS COMPLEMENTARIOS: _____ (Est. Civil / Cónyuge / Hijos)

Otros familiares

52

Fecha	Documentos	071887 ANTECEDENTES A REGISTRAR
17/5/76	D. 0668	-Afiliado al Partido Comunista No. 55610 desde el 20/6/71. Presentada por María E. Bossi. Eval. B-1 (U).-

12/9/77

53

J. C. J. 071887
Dpto. 1

Apellidos GOMEZ de ARHUA

Nombres Yolanda

Documentos: AFILIADA AL PARTIDO COMUNISTA No. 556.0

Ant. Secc.	A	B	C	D	E	G	V
	☐	☐	☐	☐	☐	☐	☐

Secreto

ANTECEDENTES 07887 ES 4

FECHA INGRESO: 20/6/71

EDAD: 24 años

DOMICILIO: Avda. Gral. Artigas s/n Rocha

DOCUMENTO: EAA 29669

17/5/76 - D. 0668 - Eval. B-1 (U) -

VARIOS

F31

JUNTA DE COMANDANTES EN JEFE

S. I. D.

071888-2

10.07.82 Dep. 1

Secc. I

Sub Secc. A/N

Ficha Nº ..... Confec. .....

GOMEZ de DURANTE ..... Yolanda .....
Apellidos Nombres

DOCUMENTOS: C/C. ..... C/I. .....
Serie Nº Nº Dpto.

OTROS DOC. .....
Pasaporte Lib. Enrol. etc.

NACIMIENTO: .....
Fecha Lugar

DOMICILIO: .....
Calle Nº Teléf. Ciudad o Localidad

PROFESION U OCUPACION: .....

LUGAR: ..... CARGO: .....

IDEOLOGIA POLITICA: ..... CLASIFICACION: .....

DATOS COMPLEMENTARIOS .....
Est. Civil Cónyuge Hijos

.....
Otros familiares

~~171294~~

Fecha	Documentos	071888 ANTECEDENTES A REGISTRAR
09.07.82	16.712 Fjs. 15	A través del Servicio Paz y Justicia dirige carta al Sr. Presidente de la República, la cual firma junto a otras madres de sediciosos detenidos, solicitando Amnistía para los mismos. - Eval.: A-1. Indica ( ) ( ) ( ) ( ) (M) (VL) (GM) (LA).

071889-0

SERVICIO DE INFORMACION
DE DEFENSA
Dep. 1

Confeccionado el 10.8.73.

V A R I O S

FOTO

Apellidos GOMEZ de SCIANO

Nombres Zulma

Fecha de Nacimiento

Lugar de Nacimiento

Est. Civil

Cred. Cívica Céd. Identidad

Otros Documentos

Ocupación

Padre

Madre

Domicilio Ciudad

Otros datos

Imp. CHIESA Hnos. Ltda. 4.000 - 11 - 72

F 52

FICHA COMPLEMENTARIA

DOCUMENTO		071889 ANTECEDENTES
Fecha	Origen	
1971.	Lista 847.	_Candidato come 44º.titular a la C.de Representantes, por la lista Juventud por el Desarrollo Oriental._(W).

071890-8

FSA

JUNTA DE COMANDANTES EN JEFE

S. I. D.

Dep. I [redacted] Secc. I

Sub A/N

Ficha No. ..... Confec. 13.5.83

GOMEZA NOSEI ..... José .....
Apellidos Nombres

DOCUMENTOS: C/C. ..... **C/I.** 478.537-5 (1) .....
Serie No. No. Dpto.

OTROS DOC. .....
Pasaporte Lib. Enrol. etc.

NACIMIENTO: .....
Fecha Lugar

DOMICILIO: Palmas y Ombues 5983 (1983) (2) .....
Calle No. Teléf. Ciudad o Localidad

PROFESIÓN U OCUPACIÓN: .....

LUGAR: ..... **CARGO:** .....

IDEOLOGÍA POLÍTICA: ..... **CLASIFICACIÓN:** .....

DATOS COMPLEMENTARIOS .....
Est. Civil Cónyuge Hijos

.....
138480 Otros familiares

FECHA	DOCUMENTOS	071890 ANTECEDENTES A REGISTRAR F 52
13.5.83	26443/3 P.D.	-29.4.83- Integra la Comisión Provisoria, de la "Asociación de funcionarios de la Asociación Fraternidad".Eval: A-1(M).-
04.7.83	27938/83 Pág.003.	- Junio 1983 - Indica idem doc. 26443/83.- Eval: A-1. (AA).-
1º.8.83	28799/2 P.D.	-22.7.83.-Presidió una Asamblea General Extraordinaria realizada por la "Asociación de Funcionarios de la Asociación Fraternidad" en la Calle San José 1226, en la que entre otras cosas se dió una información de lo actuado hasta el presente.Eval:A-1.(TT)Indica del (1) al (2).-

071891-6

P.E

JUNTA DE COMANDANTES EN JEFE

S. I. D.

Dep. I Secc. I

Sub Secc. A/N

Ficha Nro. _____ Confec. 4.4.74

GOMEZA RODRIGUEZ de SAMANDU(1) Zulma Beatriz

Apellidos Nombres

DOCUMENTOS: C/C ..... C/I. .....

Serie Nro. Nro. Dpto.

OTROS DOC. .....

Pasaporte Lib. Enrol. etc.

NACIMIENTO: .....

Fecha Lugar

DOMICILIO: .....

Calle Nro. Teléf. Ciudad o Localidad

PROFESION U OCUPACION: .....

LUGAR: ..... CARGO: .....

IDEOLOGIA POLITICA: ..... CLASIFICACION: .....

DATOS COMPLEMENTARIOS: .....

Est. Civil Cónyuge Hijos

138987

.....

Otros familiares

Fecha	Documentos	071891 ANTECEDENTES A REGISTRAR
15.5.73 Eval. A-2	Doc. 929 (BB).-	Figura en una relación de personas que han realizado trámites personales o a través de otras personas en el Consulado de nuestro País en el districto de Santiago de Chile, entre el 1ro. de Enero del 72 y el 1ro. de Marzo del 73. Asimismo cabe destacar que durante ese período han realizado trámites personas requeridas por las FF.CC. qq. (Corregido por BB).-

SERVICIO DE INFORMACION DE DEFENSA

Dep. 1

071891

F53 PL

Confeccionado el 4/IV/74

V A R I O S

FOTO

Apellidos GOMEZA de SAMANDU

Nombres Zulma

Fecha de Nacimiento

Lugar de Nacimiento

Est. Civil

Cred Cívica ..... Céd. Identidad 736.519-5

Otros Documentos

Ocupación

Padre

Madre

Domicilio ..... Ciudad

Otros datos

Imp. CHIESA Hnos. Ltda. 10.000 - 12 - 73

FICHA COMPLEMENTARIA

054

DOCUMENTO		07189 1 ANTECEDENTES
Fecha	Origen	
15/V/74	1053	- Figura en una nómina de ciudadanos uruguayos que han abandonado la República de Chile en calidad de asilados o expulsados el 1/IV/74 . Refugiada; sin informes .- (VV).-
14.5.83	18347/82	-01.09.82-Indica idem Doc. 1053/74.-Refugiada viajó a Holanda.-EVAL:A-2 (Q) Indica (1)

G - 270 071891 F85

NOMBRE GOMEZA DE SAMANDU Zulma Beatriz Gregoria. -

EDAD

DIRECCION

C. C. o C. IDENTIDAD

NACIONALIDAD uruguaya.-

PROFESION

OBSERVACIONES El Comite de Refugiados de las Naciones Unidas se ha interesado por ella.- Se encontraba en Chile amparada por el 136963

071891

F56

OBSERVACIONES

Art. 168 de la Constitución .-

Esposa de Luis Samandu Serra.-

Este matrimonio habria estado refugiado en Padre Hurtado , refugio de las Naciones Unidas .-

Inf:P.E.I. 14/V/74.- (FALTA DOCUMENTO)

071892 - 4

Fs 1

SERVICIO DE INFORMACION DE DEFENSA

Dep. 1

Confeccionado el 10 SET. 1975

V A R I O S

FOTO

Apellidos GOMIDAS

Nombres Avedik Nahadakian

Fecha de Nacimiento

Lugar de Nacimiento

Est. Civil

Cred Cívica ..... Céd. Identidad .....

Otros Documentos

Ocupación

Padre

Madre

Domicilio Juan María Perez 2805 Ciudad Montevideo

Otros datos

64809

Imp. CHIESA Hnos. Ltda. 10.000 - 12 - 73

F 2

FICHA COMPLEMENTARIA

DOCUMENTO Fecha	Origen	071892 ANTECEDENTES
14.7.75	D. 1268	Figura en una nómina de personas receptoras de material izquierdista de propaganda.- Evaluación B-2.-(I).-

071893-2

MINISTERIO DE DEFENSA NACIONAL
S. I. D.

Dep. I Secc. I
Sub-Secc. G
Ficha Nº..... Confec....

GOMILA — Jaime
Apellidos — *Nombres*

DOCUMENTOS: C/C..... C/I.....
Serie *No.* *No.* *Opto.*

OTROS DOC.: .....
Pasaporte *Lib. Enrol.* *etc.*

NACIMIENTO: .....
Fecha *Lugar*

DOMICILIO: .....
Calle *No.* *Telef* *Ciudad o Localidad*

PROFESION U OCUPACION: Bancario

LUGAR: Banca Oficial **CARGO**.....

IDEOLOGIA POLITICA..... **CLASIFICACION** ACTIVISTA DIRIGENTE

DATOS COMPLEMENTARIOS .....

Est. Civil *Conyuge* *Hijos*

Otros Familiares

FECHA	DOCUMENTOS	071893 ANTECEDENTES A REGISTRAR
1969	B/76 D.47	-Se postula como N°7 en listas de la banca oficial, [redacted] para la asamblea representativa del interior, por el sistema preferencial de suplentes en la Lista 19 de tendencia izquierdista

071894-0

Fs.1

MINISTERIO DE DEFENSA NACIONAL
S. I. D.

Dep. I Secc. I
Sub-Secc. G
Ficha Nº..... Confec 5/2/69

GOMILA STEFANI (1) Pedro ELIAZAR (2)
Apellidos Nombres

DOCUMENTOS: C/C SAA-20.584 (3) C/I 21.115 (4)
Serie N.o N.o Dpto.

OTROS DOC.:
Pasaporte Lib. Enrol. etc.

NACIMIENTO:
Fecha Lugar

DOMICILIO: colonia
Calle No PROFESOR de GEOGRAFIA (5) Ciudad o Localidad

PROFESION U OCUPACION: Director Escuela Indust. de colonia

LUGAR: Liceo Cavallero (6) CARGO

IDEOLOGIA POLITICA CLASIFICACION

DATOS COMPLEMENTARIOS
Est. Civil ~~casado~~ soltero Conyuge Hijos

Otros familiares

F52

071894

FECHA	DOCUMENTOS	ANTECEDENTES A REGISTRAR
31/7/65	37/13	-Como Director de la Escuela Industrial de Colonia, dio comienz a la parte oratoria en un acto organizado por la Asoc. de Bancarios; donde intervinieron delegados de la CNT.-
20/7/70	B.22 D.10 Eval:A-2 (C).-	-Asistió al acto realizado en la ciudad de Minas, organizado por la Mesa Intersindical de Lavalleja , tratandose temas sobre la lucha obrera, intervención de secundaria, etc.-
3/7/70	B22 D8	- Integrante de la Comisión Directiva de la Asociación de Profesores de Minas.- (Vocal)
26-2-71	B.77.D.1 Ev. F-3.-	- Figura en una nómina de Profesores de Enseñanza Secundaria, del interior (Afiliados a la Gremial de Profesores de Montevideo y Federación Nacional de Profesores) vinculados a actividades de proselitismo y agitación subversiva o simpatizantes de las mismas, en los años 1965/66/67/68.- (M).-
7/4/77	D. 307	-Figura en una relación de profesores que serían de tendencia izquierdista,contenida en un folleto publicado por la Federación Nacional de Profesores de Enseñanza Secundaria,en ocasión de la elección de Consejeros,que se llevó a cabo en la ciudad de Salto,en los días 29 y 30 de Julio,entre los años 1969/72.- (Eval.A-1)(LL).-

GOMILA, Pedro.-

F53

FICHA COMPLEMENTARIA

Documento		071894 ANTECEDENTES
Fecha	Origen	
6/7/64.-	B28. D32.-	Interviene en la fecha en una segunda Asamblea parcial con el fin de rectificar lo acordado por la Asamblea General de la Asociación de Profesores de Minas en lo relativo al paro decretado por la Intergremial de Administrativos y Docentes de Enseñanza Secundaria. En la misma se resolvió la adhesión y realizar una declaración pública en la que se solidarizan con el paro y que fue publicada por la prensa local.- Eval: A-2.(C).-
25.05.82 D. 15210	Funcionario	del CONAE que fue sumariado en aplicación del procedimiento disciplinario previsto en la Ordenanza No. 17. Destituído por R. I. No. 4#23/76, de 23/12/76.- Evaluación: A-1. Indica (1)2(3)4(5)6( ) (VL)

97

FICHA COMPLEMENTARIA

Documento		071894 ANTECEDENTES
Fecha	Origen	

SERVICIO DE INFORMACION DE DEFENSA
Dep. 1

071894

F55

Confeccionado el 8/X/ 1973

V A R I O S

F O T O

Apellidos GOMILA

Nombres Pedro

Fecha de Nacimiento

Lugar de Nacimiento

Est. Civil

Cred. Cívica Céd. Identidad

Otros Documentos

Ocupación

Padre

Madre

Domicilio Ciudad

Otros datos

64302

FICHA COMPLEMENTARIA

DOCUMENTO		ANTECEDENTES
FECHA	ORIGEN	071894
11/9/1978	D. 2865 P.E.I.	- Figura en una relación de personas que adquieren la revista "RESPUESTA" en la ciudad de Minas, siendo Graciela SILVA la persona encargada de distribuirla en esa ciudad.-(C.C)

SERVICIO DE INTELIGENCIA
División I
(Seguridad)

MINISTERIO DE DEFENSA NACIONAL
SERVICIO DE INFORMACIONES DE DEFENSA
M/F
I.A. 071894

Sección F3
Act. Ant. Nac.
Ficha N.º ~~1953~~

Nombres y Apellidos: GOMILA ESTEFANI, Pedro.-

Fecha de Nacimiento: .....

Lugar de Nacimiento: .....
(País - Ciudad o Localidad - etc.)

Cred. Civ.: Serie ..... N.º ..... Ced. Identidad: .....

Otros documentos: .....
(Pasaporte - Libreta Enrolam. - etc.)

Foto

Domicilio: .....
(Ciudad o Localidad) (Calle) (N.º) (Telef.)

Filiación

Edad Aparente ..... Color del Cutis .....

Color del Cabello ..... Estatura Aproximada .....

Complexión ..... Aspecto Social .....

Señas particulares .....

.....

10C695

Ficha confeccionada en Montevideo, el 18 de agosto de 1964.-

071894

F58

ACTIVIDADES

(1) Laborales: Profesión Profesor. Lugar de trabajo Liceo Departamental

Cargo ..... Antigüedad .....

Otras Actividades Integrante del personal docente del Liceo departamental de Mevalleja.-

(2) Políticas: Ideología ..... Actuación .....

Antecedentes .....

Antecedentes familiares .....

(3) Sociales: Estado Civil Casado Religión ..... Figuración .....

Grado Instrucción ..... Lugares que frecuenta .....

(4) Económicas: Situación ..... Capital aprox. ..... Vehículo ..... marca y N.º

Otros datos SU ESPOSA LAURA BERTONI DE GOMILA.

Datos Complementarios .....

Apreciación Personal Gral. .....

FICHA COMPLEMENTARIA/ GOMILA ESTEFANI, Pedro

F59

Documento		071894 Antecedentes
Fecha	Origen	
22-I-1964.	B-75-D-29.	- Secretario de la Asociación de Profesores del Liceo de Minas.- En calidad de tal firma una declaración de protesta contra un afiche propagandístico del Comité Pro-Liceo Militar y Naval Regional, cuyo texto publica este Diario.-
6-V-1964.	B-28-D-16.-	- Firma una Declaración de la Asociación de Profesores del Liceo de Minas en la repudian el allanamiento en el domicilio del Sr. VLADIMIR COLLAZO, Profesor de Historio de ese Liceo. El reseñado, firma como Secretario General de esa Asociación.-
17-VI-1964.	B-28-D-26.	- Firmante de una "DECLARACION PUBLICA" remitida
24-VI-964	B-75(1)D-292 Epoca	al Sr. Ministro de Relaciones Exteriores, publicada en el Diario "La Unión" de la Ciudad de Minas, de fecha 16-VI-1964 declaración ésta, en contra de la proyectada reunión de la O.E.A. para Estudiar el caso Cuba y firmada por conocidos elementos izquierdistas de ese Departamento.-
6/VII/964.	B-28-D-32.-	-En la fecha interviene en una 2da.Asamblea parcial con el fín de rectificar lo acordado por la Asamblea General de la Asociación de Profesores de Minas,en lo relativo al paro decretado por la intergremial de administrativos y docentes de Enseñanza Secundaria.-En la misma se resolvió la adhesión y realizar unadeclaración pública en la que se solidarizan con el paro y que fué publicada por la prensa local.- Estado Civil,Casado:Su esposa Laura Bertoni.-

FICHA COMPLEMENTARIA

F 510

071894

Documento		Antecedentes
Fecha	Origen	
31/X/964. 24-XI-1964.	B-28-D-50.- B-15-D-25.	-En su calidad de Presidente de la Asociación de Profesores de Minas, firma una declaración dada a publicidad en el Diario "La Unión" de la citada Ciudad, de fecha 29/X/964, donde se hace saber de la resolución de la Asamblea de la Intergremial de Funcionarios de Enseñanza Secundaria, de decretar paro desde el 31 de Octubre al 6 de Noviembre, fecha en que finaliza el plazo para el estudio / del presupuesto por la Cámara, paro éste, en defensa de la Enseñanza Pública.-
10/VI/964	B-75(1)-D-253 "EPOCA"	-Firmante de una declaración de Profesores de Enseñanza Secundaria de tendencia izquierdistaen solidaridad con el pueblo de Chipre, rechazando todas las amenazas contra este pueblo, violatorias del derechode autodeterminación que debe presidir las relaciones entre todos los pueblos.-
3-V-965	B-22-D-15	-El día 27 ppdo.en horas de la noche concurrió a un local (propiedad del Arq.OSCAR AGUIRRE) sito en Juan Farina y Rafael Pérez del Puerto de la ciudad de Minas, en el cual profesores de Izquierda del Liceo Departamental de Lavalleja que se encontraban en huelga realizaron una reunión, a la cual asistió el Director del Liceo VICTOR GONZALEZ Y GONZALEZ.-
Jul.965	71/1.-	-Figura en la nomina de pre-candidatos para integrar el Comité Ejecutivo de la Federación Nacional de Profesores (Minas).-

FICHA COMPLEMENTARIA

F 311

Documento		071894 Antecedentes
Fecha	Origen	
4/X/965	28/4	El reseñado es integrante del personal docente y administratico del Liceo departamental de Lavalleja. Sindicado con de Ideología Ezquierdista.-

24.1.84

11941 / 82
PAG. 2288

- POSEE ANTECEDENTES EN EL CO.NA.E -
EVAL - A - 1. CUE INDICA ( ) ( ) ( )

071895-7

Fg1

JUNTA DE COMANDANTES EN JEFE

S. I. D.

Dep. I Secc. I

Sub Secc. A/N

Ficha Nro. _____ Confec. _____

GOMINO — Luis E.

Apellidos — Nombres

DOCUMENTOS: C/C ..... C/I. .....

Serie Nro. Nro. Dpto.

OTROS DOC. .....

Pasaporte Lib. Enrol. etc.

NACIMIENTO: .....

Fecha Lugar

DOMICILIO: Lascano .....

Calle Nro. Teléf. Ciudad o Localidad

PROFESION U OCUPACION: .....

LUGAR: ..... CARGO: .....

IDEOLOGIA POLITICA: ..... CLASIFICACION: .....

DATOS COMPLEMENTARIOS: .....

Est. Civil 109666 Cónyuge Hijos

.....

Otros familiares

F52

Fecha	Documentos	071895 ANTECEDENTES A REGISTRAR
17.11.79 FD 5 a 6	1695	-16.11.79 - Según información del Dpto.II de la D.N.I.I. el vehículo de su propiedad Mat.c 40112, se encontraba estacionado en las inmediaciones del Centro Orenzzano, en momentos en que se efectuaba un homenaje con motivo del cumpleaños de Carlos Julio PEREYRA, y que fuera organizado por la Juventud del Partido Nacional. Cabe de tacar que en este homenaje se encontraban varios ex-dirigentes del P.N. (2).-

29.3.79 071896-5

JUNTA DE COMANDANTES EN JEFE

S. I. D.

Dep. I Secc. I

Sub Secc. A/N

Ficha Nro. _____ Confec._____

GOMORI RETTICH — Apellidos

Eva Cristina — Nombres

DOCUMENTOS: C/C BIB-20862 — Serie Nro. — C/I. _____ — Nro. Dpto.

OTROS DOC. _____ — Pasaporte Lib. Enrol. etc.

NACIMIENTO: _____ — Fecha Lugar

DOMICILIO: _____ — Calle Nro. Teléf. Ciudad o Localidad

PROFESION U OCUPACION: _____

LUGAR: _____ CARGO: _____

IDEOLOGIA POLITICA: _____ CLASIFICACION: _____

DATOS COMPLEMENTARIOS: _____

Est. Civil 109667 Cónyuge Hijos

Otros familiares

352

Fecha	Documentos	071896 ANTECEDENTES A REGISTRAR
7.11.78	Doc.1513	-- Delegado de Mesa por las listas: 77-700-9988- , en las elecciones nacionales del año 1971, por el Departamento de Montevideo.- .- Circuito N° 543.- (Inf. Corte Electoral).- (Pág. N°0276) (M).-

SERVICIO DE INTELIGENCIA
División I
(Seguridad)

MINISTERIO DE DEFENSA NACIONAL
SERVICIO DE INFORMACIÓN DE DEFENSA
M / F
IA 071807-32

351

..... Sección
Act. Ant. Nac.
Ficha N.º 1454

Nombres y Apellidos: GONALIAN BOGHOSIAN, Eduardo

Foto

Fecha de Nacimiento: .....

Lugar de Nacimiento: .....
(País - Ciudad o Localidad - etc.)

Cred. Civ.: Serie ..... N.º ..... Ced. Identidad: .....

Otros documentos: .....
(Pasaporte - Libreta Enrolam. - etc.)

Domicilio: .....
(Ciudad o Localidad) (Calle) (N.º) (Telef.)

Filiación

Edad Aparente ..... Color del Cutis .....

Color del Cabello ..... Estatura Aproximada .....

Complexión ..... Aspecto Social .....

Señas particulares .....

112868

Ficha confeccionada en Montevideo, el 8 de abril de 1965

071897

032

ACTIVIDADES

(1) Laborales: Profesión ..... Lugar de trabajo .....

Cargo ..... Antigüedad .....

Otras Actividades .....

.....

(2) Políticas: Ideología ..... Actuación .....

Antecedentes .....

Antecedentes familiares .....

(3) Sociales: Estado Civil ..... Religión ..... Figuración .....

Grado Instrucción ..... Lugares que frecuenta .....

(4) Económicas: Situación ..... Capital aprox. ..... Vehículo .....
marca y N.o

Otros datos .....

Datos Complementarios .....

Apreciación Personal Gral. .....

.....

.....

FICHA COMPLEMENTARIA de: GONALIAN Eduardo BOGHOSIAN,

Documento		071897 Antecedentes
Fecha	Origen	
IV-962	Mondel Nº162	Integrante de la columna que participó en la "MARCHA DE LA JUVENTUD"(1) que unió la ciudad de Montevideo a la de Maldonado. Dicha marcha se hizo a pie y fué patrocinada por la UJC en son de protesta contra la VIII Conferencia de Cancilleres Americanos que se efectuaba en Punta del Este.(1)Que salió el 17 de enero de 1962.

071898-1

P51

MINISTERIO DE DEFENSA NACIONAL
S. I. D.

Dep. I Secc. I
Sub-Secc. **A/N**
Ficha N.o..... Confec.....

GONCALVES SILVEIRA — Apellidos
Luis — Nombres

DOCUMENTOS: C/C ..... C/I .....
Serie N.o N.o Dpto.

OTROS DOC. .....
Pasaporte Lib. Enrol. etc.

NACIMIENTO .....
Fecha Lugar

DOMICILIO: ..... Paso de los Toros
Calle N.o Teléf. Ciudad o Localidad

PROFESION U OCUPACION: Redactor periodico "NUEVO TIEMPO"

LUGAR: ..... CARGO: .....

IDEOLOGIA POLITICA COMUNISTA CLASIFICACION .....

DATOS COMPLEMENTARIOS .....
Est. Civil 10675 Conyuge Hijos

Confecc: 6-5-70
otros familiares

Fecha	Documentos	ANTECEDENTES A REGISTRAR
25-7-68	21-19 (sin evaluar)	071808 -Redactor del periodico izquierdista "NUEVO TIEMPO" en esa localidad, sin habitos de trabajo, ex-estudiante, expulsado del liceo por faltar el respeto al pabellón Nacional muy vinculado con comunistas locales. Novio de ZAIDA PAIS.-

071898

SERVICIO DE INFORMACION DE DEFENSA

Dep. 1

Confeccionado el 14/VII/971

VARIOS

FOTO

Apellidos GONÇALEZ SILVEIRA

Nombres Luis. ①

Fecha de Nacimiento

Lugar de Nacimiento

Est. Civil

Cred. Cívica Ced Identidad

Otros Documentos

Ocupación

Padre

Madre

Domicilio Ciudad Paso de los Toros. ②

Otros datos

~~87387~~

FICHA COMPLEMENTARIA 89

DOCUMENTO		071898 ANTECEDENTES
Fecha	Origen	
22/VIII/969	B.77/D.44	-Figura en una relacion de izquierdistas delPase de los Toros.-Indica ① y ②. .Actualmente en Buenos Aires

SERVICIO DE INFORMACION DE DEFENSA 071899-9

Dep. 1

Confeccionado el 16 de Julio de 1970

VARIOS

FOTO

Apellidos GONCALVES

Nombres Adán

Fecha de Nacimienlo

Lugar de Nacimiento Brasil

Est. Civil

Cred. Cívica Ced. Identidad 43471

Otros Documentos

Ocupación

Padre

Madre

Domicilio Ciudad

Otros datos

F.2

FICHA COMPLEMENTARIA

DOCUMENTO		071899 ANTECEDENTES
Fecha	Origen	
16/I/68	42-1	-Brasileño ,afiliado a UTAA .-
	26.11.81	Memo(A)Nº2382/81 para el MDN.-(i).

SERVICIO DE INFORMACION DE DEFENSA
Dep. I

07100-5

430

Ficha Nº ..... confeccionada el 13-marzo-1967.-

Sección .....

FOTO

Apellidos GONCALVEZ DIAZ

Nombres Adolfo

Fecha de Nacimiento: .....

Lugar de Nacimiento: .....

Cred. Cív.: ..... Ced. Identidad: .....

Prontuario: ..... F. Censal: .....

Padre: .....

Madre: .....

Domicilio: Avda.Centenario 3628.-Apto.202 Ciudad: Montevideo.-

Otros datos (Documentos y señas personales) V.W Matrícula 222.010

~~64305~~

752

FICHA COMPLEMENTARIA

Documento			071000 ANTECEDENTES
Nº	Fecha	Origen	
77/215.	6-XII-66		-Domiciliado en Avda.Centenario 3628.Apto.202-Montevideo.- Propietario del vehículo "VW"-padrón 178.515,con el que estuvo trabajando en el transporte de votantes a distintas mesas de Montevideo,durante las elecciones nacionales de 1966,para las listas del FIDEL.-

EN EL MOMENTO DE LA UNIFICACIÓN SE CONSTATÓ LA FALTA DE UNA FICHA CARÁTULA DE PRES. EXT.

SERVICIO DE INFORMACION DE DEFENSA

Dep. 1

071901-3

Confeccionado el 20-Abril de 1971

VARIOS

FOTO

Apellidos GONCALVEZ

Nombres Agnelo

Fecha de Nacimiento

Lugar de Nacimiento

Est. Civil

Cred. Cívica Céd. Identidad

Otros Documentos

Ocupación

Padre

Madre

Domicilio Dr.Carlos Ma.de Pena 4124 Ap. esq.Cno.Castro Ciudad Montevideo

Otros datos

6430

FICHA COMPLEMENTARIA

352

DOCUMENTO		071901 ANTECEDENTES
Fecha	Origen	
1970	B77 D44 Paq.2 Pág.88	-Su nombre y demás antecedentes figuran en documentación incautada por la Policía en allanamiento realizado al M.R.O.-

071902-1 Confeccionada: 22/XI/971.-

MINISTERIO DE DEFENSA NACIONAL
S. I. D.

Dep. I Secc I
Sub-Secc. A/N
Ficha No..... Confec.....

GONCALVEZ (Apellidos) Alexis José (Nombres)

DOCUMENTOS: C/C ..... (Serie / N.o) C/I ..... (N.o / Dpto.)

OTROS DOC. ..... (Pasaporte / Lib. Enrol. / etc.)

NACIMIENTO ..... (Fecha / Lugar)

DOMICILIO: ..... (Calle / N.o / Teléf / Ciudad o Localidad)

PROFESION U OCUPACION: .....

LUGAR: ..... CARGO: .....

IDEOLOGIA POLITICA ..... CLASIFICACION

DATOS COMPLEMENTARIOS ..... (Est Civil / Conyuge / Hijos)

..... (Otros familiares)

189869

F52

Fecha	Documentos	071002 ANTECEDENTES A REGISTRAR
12/NOV/971.-	"MARCHA".-	Candidato a 3er.suplente,del 28o.lugar a Senador,en la lista de la 1001,para las elecciones de 1971.- (U)
1971.-	Lista 2001.-	Candidato a 2do.suplente,del 1ºlugar a la Junta Departamental de Artigas,para las elecciones de 1971.- (U)
26/7/72	Lista 76 SAN JOSE	-Candidato en el 3er. lugar Suplente del 28 Titular a la Cámara de Senadores por el Dpto. de San José en las elecciones de 1971. "PP"
19/8/72	Lista 1001 COLONIA.	-Candidato en el 3er. lugar Suplente del 28 Titular a la Cámara de Senadores por el Depto. de Colonia en las elecciones de 1971. "PP"
1971.	Lista 26. Soriano.	Figura en el 3er. lugar, Suplente del 28º Titular a la Cámaradde Senadores , por el Dpto. de Soriano en las Elecciones de 1971. (R)
1971..	Lista 1001 Dptos. Lavalleja. Artigas, Salto, Paysandú, Flores, Rocha, Cerro Largo, Maldonado, Soriano, Rio Negro,Tacuarembó, Durazno,Rivera, Florida, Montevideo, Trienta y tres.	Figura en el 3er. lugar, Suplente del 28º Titular a la Camara de Senadores en las Elecciones Nacionales de 1971. (R)

24.1.84

11941 / 82	- POSEE ANTECED EN E
PAG. 2298	EVAL - A - 1.CKE) INDICA ( ) ( ) ( )

SERVICIO DE INTELIGENCIA
División I
(Seguridad)

MINISTERIO DE DEFENSA NACIONAL
SERVICIO DE INFORMACION DE DEFENSA
M/F
I.A - 071003-9

Sección F31
Act. Ant. Nac.
Ficha N.º ~~4817~~

Nombres y Apellidos: GONCALVES Alfredo

Fecha de Nacimiento:

Lugar de Nacimiento: Uruguay
(País - Ciudad o Localidad - etc.)

Foto

Cred. Civ.: Serie ..... N.º ..... Ced. Identidad:

Otros documentos: PP.N°2852
(Pasaporte - Libreta Enrolam. - etc.)

Domicilio: .....
(Ciudad o Localidad) (Calle) (N.º) (Telef.)

Filiación
- Edad Aparente ..... Color del Cutis .....
- Color del Cabello ..... Estatura Aproximada .....
- Complexión ..... Aspecto Social .....
- Señas particulares .....

Ficha confeccionada en Montevideo el 11 de agosto de 1964.-

~~64871~~

071003

ACTIVIDADES

(1) Laborales: Profesión ..... Lugar de trabajo .....

Cargo ..... Antigüedad .....

Otras Actividades .....

.....

(2) Políticas: Ideología ..... Actuación .....

Antecedentes Partió de Cuba a México en febrero de 1964.-
30/IV/964 B-76-D-106

Antecedentes familiares .....

(3) Sociales: Estado Civil ..... Religión ..... Figuración .....

Grado Instrucción ..... Lugares que frecuenta .....

(4) Económicas: Situación ..... Capital aprox. ..... Vehículo .....
marca y N.o

Otros datos .....

Datos Complementarios .....

Apreciación Personal Gral. .....

.....

.....

GONCALVES Alfredo Ficha Nro.64311

071903

F53

FECHA	DOCUMENTOS	ANTECEDENTES A REGISTRAR
26.5.82 INGRESO-	CHCP 30 Mdeo.11a.	20.5.82-En la fecha se contestó dicha constancia a nombre de GONCALVES GIL,Alfredo Humberto, para su ingreso a la I.M. de Canelones,dejándose constancia que la persona registrada puede no ser la solicitada.(EE)

VARIOS

JUNTA DE COMANDANTES EN JEFE
S. I. D.

071904-7

Dep. I Secc. I
Sub Secc. A/N
Ficha Nº ..... Confec. 26.6.82

GONÇALVES GIL — Apellidos
ALFREDO HUMBERTO — Nombres

DOCUMENTOS: C/C B.C.A. 29758 (Serie / Nº) C/I. 540.315 (Nº / Dpto.)

OTROS DOC. ..... (Pasaporte / Lib. Enrol. / etc.)

NACIMIENTO: 1.6.1928 Montevideo (Fecha / Lugar)

DOMICILIO: Pilcomayo No.4990 (Calle / Nº / Telef. / Ciudad o Localidad)

PROFESION U OCUPACION: Ingeniero

LUGAR: ..... CARGO: .....

IDEOLOGIA POLITICA: ..... CLASIFICACION: .....

DATOS COMPLEMENTARIOS: casado (Est. Civil / Cónyuge / Hijos)

HIJO DE: ALFREDO Y MARIA MILCA (Otros familiares)

~~167315~~

Fecha	Documentos	071904 ANTECEDENTES A REGISTRAR	F52
C.H.C.P.N°.30/82 Secc.11a. MEMO. INGRE.		-20.5.82: En la fecha se contestó dicha constancia a nombre de GONÇALVEZ, Alfredo, con antecedentes, para ingreso en La Intendencia Municipal de Canelones como Ingeniero, no pudiéndose establecer de que se trate de la misma persona.(MV) .-	

071005-4

27 FEB. 1975

MINISTERIO DE DEFENSA NACIONAL

S. I. D.

Dep. I Secc, I

Sub - Secc. G

Ficha Nro.____ Confec.____

GONCALVEZ RIOGER — Apellidos

Ana Cristina — Nombres

DOCUMENTOS: C/C.____ (Serie / Nro.) C/I. 1.573.913 (Nro.) Mont. (Dpto.)

OTROS DOC.____ (Pasaporte / Lib. Enrol. / etc.)

NACIMIENTO: 27.12.58 (Fecha) 8 Secc. Jud. de Mont. (Lugar)

DOMICILIO: Cabrera 3450 (Calle / Nro. / Teléf. / Ciudad o Localidad)

PROFESION U OCUPACION: Estudiante Secundaria

LUGAR: Liceo 14 CARGO:____

IDEOLOGIA POLITICA:____ CLASIFICACION: Activista

DATOS COMPLEMENTARIOS:____ (Est. Civil / Conyuge / Hijos)

(Otros familiares)

Fecha	Documentos	071905 ANTECEDENTES A REGISTRAR
28.11.74	3130	-Figura en una relación de activistas del Liceo 14.-(G)(Rv. B2)
3/11/75	D. 1891	-Integrante de un grupo de alumnos del Liceo N.14, que realizaron un trabajo de Sociología conteniendo éste un enfoque marxista, posteriormente se realizó una inspección en su domicilio, encontrándose un libro del Partido Socialista y hojas manuscritas que tratan el "Socialismo" y "Revolución", "Uruguay camino al Socialismo".-(LL).-

SERVICIO DE INFORMACION DE DEFENSA

Dep. 1

071905

F 3

Confeccionado el 07 AGO. 1975

VARIOS

FOTO

Apellidos GONCALVEZ KROGER

Nombres Ana Cristina

Fecha de Nacimiento 15 años en 1974.

Lugar de Nacimiento Uruguay

Est. Civil Soltera.

Cred Cívica ..... Céd. Identidad .....

Otros Documentos .....

Ocupación Estudiante del Liceo 14.

Padre .....

Madre .....

Domicilio José Cabrera 3450 Apto.002 Ciudad MONTEVIDEO.-

Otros datos .....

64382

Imp. CHIESA Hnos. Ltda. 10.000 - 12 - 73

FICHA COMPLEMENTARIA

DOCUMENTO Fecha	Origen	071905 ANTECEDENTES
4.12.74 JPM PD 07.00 a 07.00	Dec.3105	- Detenida el 2.12.74 en base a documentación encontrada a la detenida María Rosa RINALDI LUSSICH, que trabaja como domestica en su domicilio.Posee antecedentes en la DNII; viene siendo indagada.-(SS)-
10.10.75 PD. 07.00 a 07.00	1808	6.10.75 -Detenida en base a las declaraciones de Concepción M. Chiribao Della Croix -detenida al habersele incautado material del P. Comunista. Inspeccionado su domicilio se ocuparon algunos libros de Socialismo, así como manuscritos sobre éste tema. Indagado, sobre el material expresa que lo posee porque se le había ordenado un trabajo de Sociología, por parte del profesor de la materia.- (DD)
11.10.75 PD 7 a 7	1829	9.10.75 -El J.L.M. de 1er. Turno dispuso su entrega a los padres, debiendo compadecer ante ese magistrado el viernes a las 13.00 horas.- (DD)

MINISTERIO DE DEFENSA NACIONAL 071906-2

S. I. D.

Dep. I Secc. I

Sub-Secc. A/N

Ficha Nº ..... Confec. .....

GONÇALVEZ **Carlos Ernesto**

Apellidos Nombres

DOCUMENTOS: C|C ..... C|I .....

Serie Nº Nº Dpto.

OTROS DOC.: .....

Pasaporte Lib. Enrol. etc.

NACIMIENTO: .....

Fecha Lugar

DOMICILIO: ..... (1) Montevideo

Calle Nº Telef. Ciudad o Localidad

PROFESION U OCUPACION: (2) Fotógrafo

LUGAR: ..... **CARGO** .....

IDEOLOGIA POLITICA (3) Comunista - UJC.- **CLASIFICACION** (4) Círculo Cerrito

Carnet Nº3496-Ingreso:20/12/60

DATOS COMPLEMENTARIOS .....

Est. Civil Conyuge Hijos

otros familiares

Confeccionada: 19/1/70

F52

FECHA	DOCUMENTOS	071006	ANTECEDENTES A REGISTRAR
V/62	Mendel N°164 - Indica ① al ④		

071901-0

23 JUN. 1977

JUNTA DE COMANDANTES EN JEFE

S. I. D.

Dep. I Secc. I

Sub Secc. A/N

Ficha Nro. _____ Confec._____

GONCALVEZ — Apellidos

Carmen — Nombres

DOCUMENTOS: C/C ..... C/I. .....
Serie Nro. Nro. Dpto.

OTROS DOC. .....
Pasaporte Lib. Enrol. etc.

NACIMIENTO: .....
Fecha Lugar

DOMICILIO: .....
Calle Nro. Teléf. Ciudad o Localidad

PROFESION U OCUPACION: .....

LUGAR: ..... CARGO: .....

IDEOLOGIA POLITICA: ..... CLASIFICACION: .....

DATOS COMPLEMENTARIOS: .....
Est. Civil 198671 Cónyuge Hijos

Otros familiares

F 2

Fecha	Documentos	071907 ANTECEDENTES A REGISTRAR
14.1.77 PEI(I)838/BE/976 del Dpto. II del. E.M.E	DOC.0016	- La causante es mencionada en las declaraciones de Blanca FACCIO SOTO quien se encuentra detenida en el Reg.Cab.10 por su vinculación con el Proscripto Partido Comunista en el Departamento de Artigas, como que participaba en reuniones del Partido Comunista.- (SS)- EVALUACION: A - 1.-

A/N

JUNTA DE COMANDANTES EN JEFE
S. I. D.

071908-8

Dep. I Secc. I

Sub Secc. A/N

Ficha Nº ..... Confec. 2.6.82

GONCALVEZ FERNANDEZ de SOUZA ..... Carmen .....
Apellidos Nombres

DOCUMENTOS: C/C IAC/ 23.099 ..... C/I. 21.890 (Artigas)
Serie Nº Nº Dpto.

OTROS DOC. .....
Pasaporte Lib. Enrol. etc.

NACIMIENTO: .....
Fecha Lugar

DOMICILIO: .....
Calle Nº Teléf. Ciudad o Localidad

PROFESION U OCUPACION: Maestra .....

LUGAR: Escuela No. 3 (Artigas) ..... CARGO: .....

IDEOLOGIA POLITICA: ..... CLASIFICACION: .....

DATOS COMPLEMENTARIOS: .....
Est. Civil Cónyuge Hijos

.....
Otros familiares

~~182000~~

Fecha	Documentos	071908 ANTECEDENTES A REGISTRAR	252
25.05.82	D. 15210 77	Funcionario del CONAE que fue sumariado en aplicación del procedimiento disciplinario previsto en la Ordenanza No. 17. Destituído por R. I. No. 9 / 31 / 78, de 29 / 3 / 79 .- Evaluación: A-1. Indica ( ) ( ) ( ) ( ) (VL)	

24/01/84

11941 / 82
PAG. 2209

- POSEE ANTECEDENTES EN EL CO.NA.E -
EVAL - A - 1. (C0) INDICA ( ) ( ) ( )

071909-6

F91

ERVICIO DE INFORMACION
DE DEFENSA
Dep. 1

Confeccionado el 28 de enero de 1976

/ A R I O S

FOTO

Apellidos GONCALVEZ

Nombres Carmensa

Fecha de Nacimiento

Lugar de Nacimiento

Est. Civil

Cred Cívica ..... Céd. Identidad

Otros Documentos

Ocupación

adre

Madre

)omicilio ..... Ciudad

)tros datos

64314

Imp. CHIESA Hnos. Ltda. 10.000 - 12 - 73

F32

FICHA COMPLEMENTARIA

DOCUMENTO		071909 ANTECEDENTES
Fecha	Origen	
24/X/975	D - 1904	Es una de las amistades de MIREYA ESTHER MATONTE.- De esta ultima se pudo establecer, que sus amistades son de ideología izquierdista, al igual que ella.-Eval.B-2(PF

VARIOS

071910-4

30/1/82 FSA

JUNTA DE COMANDANTES EN JEFE
S. I. D.

Dep. I Secc. I

Sub. Secc. A/N

Ficha N.º ..... Confec. .....

GONCALVES RICCOMINI de LUCIANI — Celina Cristina

Apellidos — Nombres

DOCUMENTOS: C/C ..... C/I. 1.247.115

Serie N.º N.º Dpto.

OTROS DOC. Pas No. 011010

Pasaporte Lib. Enrol. etc.

NACIMIENTO: 28/6/51 — Montevideo

Fecha Lugar

DOMICILIO: .....

Calle N.º Teléf. Ciudad o Localidad

PROFESION U OCUPACION: .....

LUGAR: ..... CARGO: .....

IDEOLOGIA POLITICA: ..... CLASIFICACION: .....

DATOS COMPLEMENTARIOS: .....

Est.Civil Cónyuge Hijos

.....

Otros familiares

~~170120~~

Fecha	Documentos	071010 ANTECEDENTES A REGISTRAR	Fs 2
18.07.82	16.932	El Consulado Uruguayo en Roma solicita autorización para expedir nuevo pasaporte a nombre de la causante. Eval.: A-1. (GM) (VL)	

JUNTA DE COMANDANTES EN JEFE
S. I. D.

A. N.

071911-2

F31

Dep. I Secc. I
Sub Secc. A/N
Ficha Nº ..... Confec. . . .

GONCALVEZ OLIVERA, Darzzu.
Apellidos Nombres

DOCUMENTOS: C/C. M.F.A. 8053. C/I. 1.191.512
Serie Nº Nº Dpto.

OTROS DOC. .....
Pasaporte Lib. Enrol. etc.

NACIMIENTO: 19.10.51. (Artigas).
Fecha Lugar

DOMICILIO: Canelones 893 Ap. 103.
Calle Nº Teléf. Ciudad o Localidad

PROFESION U OCUPACION: Médico.

LUGAR: Ministerio de Salud Pública. CARGO: .....

IDEOLOGIA POLITICA: ..... CLASIFICACION: .....

DATOS COMPLEMENTARIOS .....
Est. Civil Cónyuge Hijos

.....
Otros familiares

~~193984~~

152

Fecha	Documentos	071911 ANTECEDENTES A REGISTRAR.
C.H.C.P. PERMANENCIA.	Nº1514/80 Mdeo.	Datos D.I.I.: Según oficio 139/1911/78 de la Secretaría Gral. de la Jefatura de Policía de Soriano, se establece que es delegado de Mesa por el P.D.C. - FRENTE AMPLIO, en el Dpto. de Soriano, en listas 2001-1001-988-9988-808-1808 1815-1813-11-1811-90-190-26-126, circuito 10 (Caja de Industri.), en las elecciones nacionales de 1971. 7.1.81. En la fecha se contestó dicha Constancia a nombre del cuasante, sin anotaciones para Permanencia en el Ministerio de Salud Pública.
18.3.83.	20492/82	Habiendo solicitado C.H.C.P. el 23.10.80, se le otorgó Cat. "C" el 11.2.81.Eval.A.1.(AE).

MINISTERIO DE DEFENSA NACIONAL 071912-0

S. I. D.

Dep. I Secc. I

Sub-Secc. G

Ficha Nº ..... Confec. 16-7-68

GONZALVEZ — Apellidos

Elbio — Nombres

DOCUMENTOS: C|C ..... Serie ..... Nº ..... C|I ..... Nº ..... Dpto.

OTROS DOC.: ..... Pasaporte ..... Lib. Enrol. ..... etc.

NACIMIENTO: ..... Fecha ..... Lugar

DOMICILIO: ..... Calle ..... Nº ..... Telef. ..... Ciudad o Localidad

PROFESION U OCUPACION: Administrative de la Fuerza Aérea

LUGAR: Estado Mayor de la Fuerza Aérea **CARGO** Jefe de 2da.

IDEOLOGIA POLITICA ..... **CLASIFICACION** .....

DATOS COMPLEMENTARIOS ..... Est. Civil 27487 Conyuge ..... Hijos

..... otros familiares

386

FR

FECHA	DOCUMENTOS	071912 ANTECEDENTES A REGISTRAR
1968	EMGFA B/67D/2	-Secretario de la Asociación de Funcionarios civiles Administrativos de la Fuerza Aérea.-

071913-8

V.

Dep. I Secc. I

Sub Secc. A/N

Ficha Nº ..... Confec. 18.6.82

JUNTA DE COMANDANTES EN JEFE
S. I. D.

GONCALVEZ MENDEZ (1) — Apellidos

Hamilton Cirilo (2) — Nombres

DOCUMENTOS: C/C IAC 13441 (3(— Serie / Nº
IAC 3441 (10)

C/I. 2.529.577-3 (4) — Nº / Dpto.

OTROS DOC. ..... — Pasaporte / Lib. Enrol. / etc.

NACIMIENTO: 18.09.932 (5) — Fecha

Artigas (6) — Lugar

DOMICILIO: Lavalleja 420 (7) — Calle / Nº

Teléf.

Artigas (8) — Ciudad o Localidad

PROFESION U OCUPACION: Escribano

LUGAR: ..... CARGO: .....

IDEOLOGIA POLITICA: Partido Colorado
Flores Mora-Sanguinetti

CLASIFICACION: CONVENCIONAL (12)

DATOS COMPLEMENTARIOS: Casado (9) — Est. Civil

Nov/982 (11) — Cónyuge

Luis(13) — Hijos

Otros familiares

~~166688~~

Fecha	Documentos	071913 ANTECEDENTES A REGISTRAR
1.6.82	D.15.492	2.4.82: En la C.ARTIGAS sellevó a cabo una reunión del P.Colorado (Lista 15), tratándose el tema "La República debe organizarse para las Elecciones Internas" participando de la misma como representante local.- Eval.B-2 (Y)
01.07.82	15.489	Participa en una reunión de integrantes de la Comisión Coordinadora Nacional del Grupo de los "6" del Partido Colorado , realizada el 24 de abril del corriente año en la Ciudad de Artigas. EVAL.: B-2.-(GM)(LA)
14.07.82	16815	Integrante de la Comisión Ejecutiva Departamental Provisoria de Artigas, del Partido Colorado. Eval.A-1 Indica ( ) ( ) (LA)(GM)
3.9.82	D.18447 RE.18350	-19.03.73:"El Popular" pag.7: Firmante, en su carácter de Presidente de la Agrupación Colorada Lista 15 "Amigos de Luis E. JUAN" Dpto. Artigas, de una declaración de dicho Movimiento con respecto al Intendente de Artigas.
01/09/82	18350	Figura en el 11° lugar de la lista IAE del Partido COLORADO [illegible] POR LA UNIDAD DEL PARTIDO Dpto. de ARTIGAS [illegible] candidato para integrar los Deliberantes Departamen- [illegible] Nacionales en las Elecciones internas [illegible] de Noviembre de 1982. (MB)(D) INDICA: 1 al 9.-

FECHA	DOCUMENTOS	ANTECEDENTES, A REGISTRAR 071913 053
03/X/82	- - - - -	Por Oficio Nº 832 /82 el S.I.D. comunica a la Corte que de acuerdo a las disposiciones vigentes, no existen objeciones para que el causante integre la lista de referencia. ( )
13/1/83	23691/072	Electo 4 Titular del Organo Deliberante Nacional del Partido COLORADO por el Departamento de ARTIGAS Hoja de Votación I.A.E de acuerdo al recuento de las Elecciones Internas de los Partidos Políticos habilitados, efectuadas el 28-XI-82. — Eval. A-1 (XX). Indics: (10)-(11) y (12).-
5.9.83	16379/03	31.5.82:En la fecha se establece que,prévio a las Elecciones internas de los PP.PP.,el causante,dentro del "Mov.Coordinador de Movimientos Colorados y Batllistas" secundaría al lider del mismo,ya que a través de su profesión puede captar simpatizantes.Es de destacar que el causante es uno de los elementos más caracterizados del P.Colorado en el Dpto.de Artigas.-Eval:B-2(AD)
28.1.84	8400479/1	30.1.84 - En la fecha se establece que es un radicalizado opositor al régimen. u hijo Luis es uno de los propiciadores de ASCEP en el Departamento de Artigas.Eval:A-2(00) Ind.13.

FECHA	DOCUMENTOS	071913 ANTECEDENTES A REGISTRAR
4.2.84	8400699/01	"LA SEMANA URUGUAYA" 24.1.84:En su edición de la fecha informa que el causante presidió la Convención Departamental del Partido Colorado de Artigas que decidió por unanimidad,cometer al Ejecutivo Departamental del Partido para que promueva ante los órganos partidarios competentes la expulsión del Convencional e Intendente Municipal Interventor Sr. Basilio BORGATO.(BR).-
2.4.84	33090/85	Integra en calidad de 4to titular el Organo Ejecutivo Departamental del Partido Colorado por el Departamento de Artigas.- Eval.- (A-1) (RE)

SERVICIO DE INTELIGENCIA
División I
(Seguridad)

MINISTERIO DE DEFENSA NACIONAL
SERVICIO DE INFORMACION DE DEFENSA
M/F
I.A. 071014-6

Sección FS.1
Act. Ant. Nac.
Ficha N. ~~1328~~

Nombres y Apellidos: GONCALVES Hamlet

Fecha de Nacimiento:

Lugar de Nacimiento: Uruguay
(País - Ciudad o Localidad - etc.)

Foto

Cred. Civ.: Serie ..... N.º ..... Ced. Identidad:

Otros documentos: PP.N°2756
(Pasaporte - Libreta Enrolam. - etc.)

Domicilio:
(Ciudad o Localidad) (Calle) (N.º) (Telef.)

Filiación

Edad Aparente ..... Color del Cutis .....

Color del Cabello ..... Estatura Aproximada .....

Complexión ..... Aspecto Social .....

Señas particulares .....

Ficha confeccionada en Montevideo el 11 de agosto de 1964.-

64805

Fs 2

ACTIVIDADES

(1) Laborales: 07101 Profesión ..... Lugar de trabajo .....

Cargo ..... Antigüedad .....

Otras Actividades .....

.....

(2) Políticas: Ideología ..... Actuación .....

Antecedentes Arribó a Cuba en enero de 1963.-Partió de Cuba para México en julio de 1963 y partió de México para Cuba en agosto de 1963.-
30/IV/964 B-76-D-106

Antecedentes familiares .....

(3) Sociales: Estado Civil ..... Religión ..... Figuración .....

Grado Instrucción ..... Lugares que frecuenta .....

(4) Económicas: Situación ..... Capital aprox. ..... Vehículo .....
marca y N.o

Otros datos .....

Datos Complementarios .....

Apreciación Personal Gral. .....

7.7.82 - Se contestó por Memo(A)Nº1463/82 para el Dpto.IV - SID.(i).

24.3.83 - Se contestó Memo(A)657/83 para el Dpto.C-2 ESMACO.(i).-

071915-3

Fs1

SERVICIO DE INFORMACION DE DEFENSA

Dep. 1

V A R I O S

Confeccionado el 28.6.77.

Apellidos GONCALVEZ

Nombres Héctor

Fecha de Nacimiento .....

Lugar de Nacimiento .....

Est. Civil .....

Cred. Cívica ..... Céd. Identidad .....

Otros Documentos .....

Ocupación .....

F O T O

Padre .....

Mad-e .....

Domicilio ..... Ciudad .....

Otros datos: .....

.....

.....

chiesa hnos. - 4 000 - 5/77

F 52

FICHA COMPLEMENTARIA

DOCUMENTO		071915 ANTECEDENTES
Fecha	Origen	
2.10.75.	Doc.1784.	22.IV.75: En la fecha fue detenido por el Bn.Ing.No.4 en prevención de las acciones que podrían haber ocurrido el 1ro.de mayo de 1975.(Presunta "asonada" a nivel nacional) en que se detuvieron militantes comunistas y sospechsosos.Fue liberado el 3.V.75. (Y).-

A/N

Fs1

JUNTA DE COMANDANTES EN JEFE
S. I. D.

071916-1

Dep. I Secc. I
Sub Secc. A/N
Ficha Nº ..... Confec. ..2.6.8

GONCALVEZ OLMEDO — Apellidos
Héctor Ignacio — Nombres

DOCUMENTOS: C/C ..... (Serie / Nº) C/I. 15.244 (Maldonado) (Nº / Dpto.)

OTROS DOC. ..... (Pasaporte / Lib. Enrol. / etc.)

NACIMIENTO: ..... (Fecha / Lugar)

DOMICILIO: ..... (Calle / Nº / Teléf. / Ciudad o Localidad)

PROFESION U OCUPACION: Profesor de Sociología

LUGAR: Liceo de Maldonado CARGO: .....

IDEOLOGIA POLITICA: ..... CLASIFICACION: .....

DATOS COMPLEMENTARIOS: .....
Est. Civil / Cónyuge / Hijos

.....
Otros familiares

~~12788~~

Fecha	Documentos	071916 ANTECEDENTES A REGISTRAR	F 52
25.05.82	D. 15210 77	Funcionario del CONAE que fue sumariado en aplicación del procedimiento disciplinario previsto en la Ordenanza No. 17. Destituído por R. I. No. 15/120/78, de 8/6/78.- Evaluación: A-1. Indica ( ) ( ) ( ) ( ) (VL)	
23/04/84	11941 / 82 PAG. 2299	- POSEE ANTECEDENTES EN EL CO.NA.E - EVAL - A - 1.CCD) INDICA ( ) ( ) ( )	

MINISTERIO DE DEFENSA NACIONAL

S. I. D.

071917-9

Dep. I Fs. 1 Secc. I

Sub-Secc. A/N

Ficha Nº ..... Confec. .....

GONCALVEZ BUSCONI Jorge Filiberto (FELISBERTO(8))

Apellidos Nombres

DOCUMENTOS: C|C ..... C|I ③ 872.612

Serie Nº Nº Dpto.

OTROS DOC.: .....

Pasaporte Lib. Enrol. etc.

NACIMIENTO: ④ 1941

Fecha Lugar

DOMICILIO: ⑤ Vera 2637 Montevideo

Calle Nº Telef. Ciudad o Localidad

PROFESION U OCUPACION: ⑥ Estudiante

LUGAR: ⑦ Preparatorios de Medicina **CARGO** .....

IDEOLOGIA POLITICA ④ Comunista -UJC.- **CLASIFICACION** ② Círculo I.A.V.A. Cernet Nº 1863 -Ingresó: 30/10/59

DATOS COMPLEMENTARIOS .....

Est. Civil Conyuge Hijos

~~100672~~

otros familiares

Ficha confeccionada en : Montevideo, 22 de abril de 1964.-

Fs.2

FECHA	DOCUMENTOS	071917	ANTECEDENTES A REGISTRAR
III/62	Mondel No.161 -Indica ①y② . Habría sido expulsado de este círculo por Troskista.-		
13/III/64 -	B-72 D-15 -		Integrante de la "Marcha" realizada por los cañeros de UTAA,hacia Montevideo,en los meses de febrero y marzo del corriente año.-
12/9/64 -	B-75(1)-D.188 -		Identificado por la Policia como ocupante de la Universidad de la República los días 9,10 y 11 de setiembre de 1964 en señal de protesta por la ruptura de relaciones con Cuba.- Indica ③al④
14.06.82	Doc.15968		Según una publicación subversiva, figura en una nómina de ciudadanos uruguayos, desaparecidos en Argentina. Fecha de desaparecido : 14/4/77 Eval. F-6.- Indica (8) ( ) ( ) ( ) ( ) (GM)(LA)(VL)(M)
24.07.82	17100		Según lo publicado por el diario "El Día", del 27/07/82, bajo el título "URUGUAYOS DESAPARECIDOS EN ARGENTINA SUMAN 114", figura el causante como "desaparecido" el 14/4/77. (GM)(LA)
03.08.82			Se hizo Memo (A) No.1657/82 para Sr. Director S.I.D.-(SS)
8.10.83	30855/13		-Indica Idem. Doc. 15968 anotación del 14.6.82.- Eval.:A-1.- (MB
4.1.84	D.33092/001-		Indica idem. doc. 15968.- Eval:A-1 (PS)

071917 G - 294 Fs. 3

NOMBRE GONCALVEZ BUSCONE, Jorge Filisberto

A

EDAD

DIRECCION Argentina

C. C. o C. IDENTIDAD

ESTATURA, PESO, y CUTIS

PROFESION

OBSERVACIONES Figura en una lista de ciudadanos uruguayo desaparecidos en la Argentina hasta el 31/8/77.-

109672

Fs. 4

071917

OBSERVACIONES

El mencionado desapareció el 14/4/77 y se ignora su paradero; en todos (hay innumerables casos similares)
estos casos/las denuncias las formularon familiares, amigos, institucio-

nes o medios de difusión. (Inf. del Doc. con Nº 9492 de la Embajada del

Uruguay de fecha 23/9/77).- (FALTA DOCUMENTO)

Fecha	Documentos	071917 ANTECEDENTES A REGISTRAR Fs.5
15.3.984	8401372 Pag.001	29/FEB/984 - Según lo publicado por el Semanario "BUSQUEDA" se establece que la Comisión Uruguaya para los Derechos Humanos, que preside el Arquitecto Horacio TERRA AROCENA, envió una carta al Ministerio del Interior de la República Argentina, en procura del esclarecimiento de la "desaparición" de unos 130 ciudadanos uruguayos en ese país, entre 1974 y 1978. Dicha Comisión acompañó sus gestiones con una lista de personas en esa situación, en la que figura el causante como "desaparecido" desde el 14/ABR/977. EVAL: A-2 (CC)
24.4.984	8402539 Pag.003	11/ABR/984 - En la edición del Semanario "BUSQUEDA" y dentro de un informe especial titulado "Los Uruguayos Desaparecidos en Argentina", se establece respecto al causante: "detenido el 14.4.977 a la salida del trabajo en presencia de una compañera". EVALUACION: A-2 (CC)

Fsl (VW)

JUNTA DE COMANDANTES EN JEFE

S. I. D.

C/G 071918-f

Dep. I Secc. I

Sub Secc. A/N

Ficha Nº ..... Confec. 01-3-83

GONCALVEZ CALCAÑO — Apellidos

José Alberto — Nombres

DOCUMENTOS: C/C. A.P.B. 1788 — Serie / Nº

C/I. 433.254 (Mont) — Nº / Dpto.

OTROS DOC. ..... — Pasaporte / Lib. Enrol. / etc.

NACIMIENTO: 69 años(982) — Fecha / Lugar

DOMICILIO: Tacuarembó 1514 — Calle / Nº

Teléf.

Montevideo — Ciudad o Localidad

PROFESION U OCUPACION: Jubilado

LUGAR: ..... CARGO: .....

IDEOLOGIA POLITICA: PARTIDO COLORADO SANGUINETTI-ZORRILLA Nov/982 CLASIFICACION: CONVENCIONAL

DATOS COMPLEMENTARIOS Viudo — Est. Civil / Cónyuge / Hijos

..... — Otros familiares

~~187405~~

Fecha	Documentos	071918 ANTECEDENTES A REGISTRAR	832
[illegible]/1/83	3691/064	Electo 44 Suplente del Organo Deliberante Nacional del Partido COLORADO por el Departamento de MONTEVIDEO Hoja de Votación A.B.X. de acuerdo al resultado de las Elecciones Internas de los Partidos Políticos habilitados, efectuadas el 28-XI-82. — Eval. 2-1 (XX).	

CIVIL & GOBIERNO
071919-5

JUNTA DE COMANDANTES EN JEFE

S. I. D.

Dep. I Secc. I
Sub Secc. A/N
Ficha Nº ..... Confec 9.2.83

GONCALVEZ — Apellidos
Juan — Nombres

DOCUMENTOS: C/C. ..... (Serie / Nº) C/I. ..... (Nº / Dpto.)

OTROS DOC. ..... (Pasaporte / Lib. Enrol. / etc.)

NACIMIENTO: ..... (Fecha / Lugar)

DOMICILIO: ..... (Calle / Nº / Teléf. / Ciudad o Localidad)

PROFESION U OCUPACION: .....

LUGAR: ..... CARGO: .....

IDEOLOGIA POLITICA: P.Nacional ..... CLASIFICACION: .....

DATOS COMPLEMENTARIOS ..... (Est. Civil / Cónyuge / Hijos)

..... (Otros familiares)

18225

Fecha	Documentos	07 1919 ANTECEDENTES A REGISTRAR F32
30.10.82	D.21750	Figura en una nómina de suscriptores del diario "El Popular",incautada por la Policía de Artigas en procedimiento efectuado el 1.12.73,cuando por dispocición del P.E. se procedió a la clausura del local del P.C..-Eval:B-1(AD)

Confeccionada: 26/1/70 071920-3

MINISTERIO DE DEFENSA NACIONAL
S. I. D.

Dep. I Secc. I
Sub-Secc. A/N
Ficha N·o..... Confec.....

GONCALVEZ	Juan
Apellidos	Nombres

DOCUMENTOS: C/C..... C/I .....
Serie No. N.o Dpto.

OTROS DOC.- .....
Pasaporte Lib, Enrol. etc.

NACIMIENTO:.....
Fecha Lugar

DOMICILIO: (1) Téc. Galeano 4089 Montevideo
Calle N.o Teléf, Ciudad o Localidad

PROFESION U OCUPACION:.....

LUGAR:..... CARGO:.....

IDEOLOGIA POLITICA (2) Comunista -UJC.- CLASIFICACION (3) Círculo Paz y Amistad
Carnet N°1178-Ingresó:6/12/58

DATOS COMPLEMENTARIOS .....
Est. Civil ~~Conyuge~~ Conyuge Hijos

.....
otros familiares

Fecha	Documentos	071020 ANTECEDENTES A REGISTRAR
V/1962	Mondel N°164 - Indica ① al ③	
17/IX/982		A efectos de identificar el Candidato No. 36 de la Lista I.A.B. del Dpto. de Artigas para las próximas elecciones internas, Juan Jesús GONCALVEZ DOS SANTOS FERREIRA, por Radio No. 254/82, se solicita a la Jefatura de Policía de Artigas, si el mismo se domicilió en el año 1958 en la dirección que figura en la presente ficha.-
21/SET/982	19581	De acuerdo a lo solicitado, la Jefatura de Policía de Artigas informa que la persona mencionada no se domicilió en esa dirección en 1958. Por lo expuesto, se establece que este antecedente no corresponde a la persona Juan Jesús GONCALVEZ DOS SANTOS FERREIRA.- (CC)

SERVICIO DE INFORMACION DE DEFENSA
Dep. 1

071921-1

F54

Confeccionado el 8/3/73

V A R I O S

FOTO

Apellidos GONCALVEZ VILLARREAL

Nombres Juan Pedro

Fecha de Nacimiento

Lugar de Nacimiento

Est. Civil

Cred. Cívica Céd. Identidad

Otros Documentos

Ocupación Profesor Instituto Normal de Salto

Padre

Madre

Domicilio Ciudad

~~64325~~

Otros datos

Imp. CHIESA Hnos. Ltda. 4.000 - 11 - 72

FICHA COMPLEMENTARIA

DOCUMENTO		07192 ANTECEDENTES
Fecha	Origen	
30/VI/72	D. 1735	-Figura en una relación de 12 profesores del Instituto Normal de Salto , afiliados al Frente Amplio.- Es el Secretario del Instituto y en estos momentos se encuentra bajo vigilancia por sospechoso de hacer ingresar en horas de la madrugada, a la parte del edificio destinado a casa-habitación, a personas extrañas al mismo.-(GG).-
13/III/972	D.322 Def. CIVIL (J)	
24/01/84	11941 / 82 PAG 1999	- POSEE ANTECEDENTES EN EL CO.NA.E - EVAL - A - 1.(CD) INDICA ( ) ( ) ( )

12 MAYO 1971 F3

MINISTERIO DE DEFENSA NACIONAL
S. I. D.

071921

Dep. I , Secc, I
Sub - Secc. G
Ficha Nro._____ Confec._____

GONCALVEZ — Apellidos
Juan P. — Nombres

DOCUMENTOS: C/C._____ (Serie / Nro.) C/I._____ (Nro. / Dpto.)

OTROS DOC._____ (Pasaporte / Lib. Enrol. / etc.)

NACIMIENTO:_____ (Fecha / Lugar)

DOMICILIO:_____ (Calle / Nro. / Teléf.) Salto (Ciudad o Localidad)

PROFESION U OCUPACION: Maestro secretario del Instituto de Enseñanza Normal(Salto)

LUGAR:_____ CARGO:_____

IDEOLOGIA POLITICA: Izquierdista CLASIFICACION: Activista

DATOS COMPLEMENTARIOS: LADY CHIRIFF
Est. Civil / 37483 / Conyuge / Hijos

Otros familiares

F54

Fecha	Documentos	071921 ANTECEDENTES A REGISTRAR
16/9/73	4293	Maestro secretario (administrativo)del Instituto de Enseñanza Normal de Salto, Sindicado como izquierdista/(Evaluación A-1)(K)
17/4/73	4198	Figura en lista de infiltración Marxista en el Instituto Normal de Salto. (Evaluación B-6) (K)

MINISTERIO DE DEFENSA NACIONAL 071921

S. I. D.

Dep. I Secc. I

Sub - Secc. G

Ficha Nro.____ Confec. ____

GONCALVEZ — Apellidos

Juan Pedro — Nombres

DOCUMENTOS: C/C..... Serie Nro. C/I..... Nro. Dpto.

OTROS DOC.:..... Pasaporte Lib. Enrol. etc.

NACIMIENTO:..... Fecha Lugar

DOMICILIO:..... Calle Nro. Teléf. Ciudad o Localidad

PROFESION U OCUPACION: Profesor

LUGAR:..... CARGO:.....

IDEOLOGIA POLITICA:..... CLASIFICACION:.....

DATOS COMPLEMENTARIOS:..... Est. Civil Conyuge Hijos

37484

Otros familiares

Fecha	Documentos	071921 ANTECEDENTES A REGISTRAR
26-2-77	B.77.D. Ev. F-3	Figura en una nómina de Profesores de Enseñanza Secundaria del interior (Afiliados a la Gremial de Profesores de Montevideo y Federación Nacional de Profesores) vinculados a actividades de proselitismo y agitación subversiva o simpatizantes de las mismas, en los años 1965-66-67-68.- (M).
7/4/77	D. 307.	-Figura en una relación de profesores que serían de tendencia izquierdista, contenida en un folleto publicado por la Federación Nacional de Profesores de Enseñanza Secundaria, en ocasión de la elección de Consejeros, que se llevó a cabo en la ciudad de Salto en los días 29 y 30 de Julio, entre los años 1969/1972.-(Eval.A-1)(LL).-

071922-9

SERVICIO DE INFORMACION DE DEFENSA

Dep. 1

Confeccionado el 16 de Julio de 1970

VARIOS

FOTO

Apellidos GONCALVES DIAZ

Nombres Juvenal

Fecha de Nacimienlo

Lugar de Nacimiento Brasil

Est. Civil

Cred. Cívica Ced. Identidad 402303

Otros Documentos

Ocupación

Padre

Madre

Domicilio Ciudad

Otros datos

Fs 2

FICHA COMPLEMENTARIA

DOCUMENTO 071922

Fecha	Origen	ANTECEDENTES
16/I/68	42-1	-Brasileño, afiliado a UTAA .-

22/III/73 071923-f Fs 1

MINISTERIO DE DEFENSA NACIONAL
S. I. D.

Dep. 1 Sec. 1
Sub-Secc. A/N
Ficha Nº____ Confec.____

(1) GONCALVEZ (Apellidos) (2) Luis Feliciano (Nombres)

DOCUMENTOS: C/C. AKA 11.656 (7) (Serie / Nro.) C/I (3) 910.698. (Nro. / Dpto.)

(4)

OTROS DOC. Licencia de Conductor A. 163.099. (Pasaporte / Lib. Enrol. / etc.)

NACIMIENTO: 21/6/41 Mdeo. (8) (Fecha / Lugar)

DOMICILIO: Yi No. 1197 Apto. 5 (9) Colonia Noel 120 (13) UTE: 8-87-15 y 98-40-30 (14)
(Calle / Nro. / Teléf. / Ciudad o Localidad)

(5)

PROFESION U OCUPACION: EDIL Empleado Público (10)

(6)

LUGAR: Junta Departamental de Montevideo.

IDEOLOGIA POLITICA: ____ CLASIFICACION: ____

DATOS COMPLEMENTARIOS: Casado (11)
(Est. Civil / Cónyuge / Hijos)

Padres : Lorenzo y María Manuela (12)
(Otros familiares)

Fs 2

071023

Fecha	Documentos	ANTECEDENTES A REGISTRAR

21.VIII/72. D.2638. Indica : 1 al 6

C.H.C.P. No. 176/81 _13/X/81 -En la fecha se contestó sin antecedentes cons-
Sec.2a. MDEO. INGRESO tancia para INGRESO en la IMM.-(U)

19.7.83 | 263/80 Pag.04 | - Indica idem al Doc. No.2638, aportando (13) y (14).- Eval.A-1 (Y)

SERVICIO DE INFORMACION
DE DEFENSA
Dep. 1

071924-S

Fol

Confeccionado el 3.4.73.

VARIOS

FOTO

Apellidos GONCALVES

Nombres Luisa . F .

Fecha de Nacimiento

Lugar de Nacimiento

Est. Civil

Cred. Cívica Céd. Identidad

Otros Documentos

Ocupación

Padre

Madre

Domicilio Ciudad

Otros datos

-64328

CHIESA Hnos. Ltda - 8.000 - 3 - 72

FICHA COMPLEMENTARIA

DOCUMENTO		071024 ANTECEDENTES
Fecha	Origen	
15.11.72.	Doc. 4134.	Asistió a un resital de canto popular organizado en el teatro "El Galpón",por el Comité por la Libertad de los Presos Políticos de México y firma un manifiesto exigiendo la inmediata libertad de los mismos.- (W).

SERVICIO DE INTELIGENCIA
División I
(Seguridad)

MINISTERIO DE DEFENSA NACIONAL
SERVICIO DE INFORMACION DE DEFENSA
M / F

I. A. - 071025-2

Fs1

Sección «A»
Act. Ant. Nac.
Ficha N.º 0755

Nombres y Apellidos: **GONCALVEZ**, PRESA, **Luisa**

Fecha de Nacimiento: 17 de enero de 1935.-

Lugar de Nacimiento: .....
(País - Ciudad o Localidad - etc.)

Cred. Civ.: Serie ..... N.º ..... Ced. Identidad: .....

Otros documentos: .....
(Pasaporte - Libreta Enrolam. - etc.)

Foto

Domicilio: Montevideo, Dr. Decroly No. 4830.- **José A. Cabrera 3450/53 (1)**
(Ciudad o Localidad) (Calle) (N.º) (Telef.)

Filiación

Edad Aparente ..... Color del Cútis .....

Color del Cabello ..... Estatura Aproximada .....

Complexión ..... Aspecto Social .....

Señas particulares .....

~~102676~~

Ficha confeccionada en **Montevideo** el **10 de junio de 1963.-**

-07197-

ACTIVIDADES

(1) Laborales: Profesión Bancario Lugar de trabajo Bco. de Seguros.- Secc.Automoviles.

Cargo ..... Antigüedad .....

Otras Actividades .....

.....

(2) Políticas: Ideología **Trosk**ista Actuación Dirigente-Activista

Antecedentes **12avo.Titular a la Cámara de Senadores, en las Listas 871 (Partido Obrero Revolucionario) de las Elecciones de 1962.-**

Antecedentes familiares .....

(3) Sociales: Estado Civil ..... Religión ..... Figuración .....

Grado Instrucción ..... Lugares que frecuenta .....

(4) Económicas: Situación ..... Capital aprox. ..... Vehículo ..... marca y N.o

Otros datos .....

Datos Complementarios .....

Apreciación Personal Gral. .....

.....

.....

GONCALVEZ, Luisa.- FICHA COMPLEMENTARIA Fs 3

Documento		071025 Antecedentes
Fecha	Origen	
1)20-VI-963.	-Inf.Ag.Conf. No. 9.- B-76-D-40.-	1) ~~Sindicada como comunista activa~~, integrnate el Comité Bancario de Ayuda a Cuba, redactora del órgano " El Alfabetizador ". Su principal actividad la desarrolla dentro del Instituto, donde promueve reuniones con el personal, prefiriendo para ello el de Intendencia y Limpieza, al que coloca en posición de enfrentamiento con la Superioridad. En las elecciones nacionales pasadas, figuró como c candidata de la lista 871 del partido trotskista. Hace algún tiempo realizó un viaje a Cuba, como invitada del castrismo, y a su regreso ofreció un conferencia donde destacó las bandades del comunismo cubano.-
3-III-1964.	B-76-D-73.-	- Participó en las reuniones realizadas los días 25-II-964 y 3-III-964, por el "Comité Bancario de Apoyo a la Revolución Cubana y Lucha Antimperialista", organizadas para tratar el apoyo de este Comité con la marcha de la "Unión de Trabajadores Agrícolas de Artigas".-
17-IV-964	B-75-(1)-D-69	Integra la Lista 17 para el acto eleccionario de la Asociación de Bancarios del Uruguay por el período 5 deMayo 1963-5 de Mayo 1965.
17-III-964	B-76-D-86.-	Interviene en una reunión realizada en el Bar Castro,situado en Andes y Mercedes por el Comité Bancarios de Apoyo a la Revolución Cubana,expresando el desaliento existente actualmente entre los cañeros.-

FICHA COMPLEMENTARIA

Documento		071025 Antecedentes
Fecha	Origen	
10-V-964	B-76-D-102.- A.C.14	-En una Asamblea de la Banca Oficial, realizada en el "Platense Patin Club", informa que las actividades del Comité Bancario de Apoyo a la Revolución Cubana y de Lucha Antimperialista, están paralizadas.-
19-V-964		-Participó como miembro informante del Comité Bancario Apoyo Rev. Cubana y Lucha Antimperialista, en una reunión realizada en el "Bar Villanueva" (Andes y Colonia) el dia 19-V-964.-
20-V964		-Según información, la reseñada se entrevistó con Gladys D. de Duarte en el diario "Epoca" con el fin de conseguir un salón para reuniones del Comité en el local del mencionado diario.-
24-IV-1964.	B-76-D-103.	- En las elecciones de la Asociación de Bancarios del Uruguay para el período 1964/1966, fué candidato de la Lista 17 dentro del lema "Lucha Bancaria" de tendencia Trotskista, para integrar la "ASAMBLEA GENERAL REPRESENTATIVA", y de la "ASAMBLEA REPRESENTATIVA DEL SECTOR BANCA OFICIAL".-
31-VII-1963.	B-76-D-35.- Ag.Conf.No.14.	- Trabaja en la Sección Automóviles del Banco de Seguros del Estado.- Integra el Comité Nacional de Apoyo a la Rev. Cubana.- Es activista del Trotkismo.- En 1963 ocupa el 5to. puesto en la Comisión Representativa del Personal del Banco de Seguros.- Integró la Lista 871 del Partido Obrero revolucionario en las Elecciones de 1962.- En dicha Lista ocupaba los lugares 12a. Titular a la

../11

FICHA COMPLEMENTARIA GONCALVEZ PRESA, Drisa.-

07102.5

Documento		Antecedentes.
Fecha	Origen	
//.....		...Cámara de Senadores y 12a. Titular a la Cámara de Representantes.-
		- En 1961 viajó a Cuba, permaneciendo algunos días en La Habana.-
		- Asiste a reuniones en el local del Partido Obrero Revolucionario sito en la Calle San Fructuoso No.1871. Reparte volantes "incitantes al desorden y a la huelga" dentro del Banco de Seguros.-
31/VII/964	"Marcha" B-75-(1)-D-287	-Secretaria del Comité Bancario de Apoyo a la Revolución Cubana y de la Lucha Antimperialista, firma en calidad de tal un manifiesto expresando la oposición de dicho Comité a la Conferencia de Cancilleres que tratará la denuncia de agresión cubana presentada por Venezuela a la O.E.A.
10-IX-964	B-75(1)D-382 Epoca.-	Como Secretaría del Comité Bancario de Apoyo a la Revolución Cubana, firma un comunicado de dicho Comité donde propone entre otras cosas organizar un paro general.-
1/X/65	75/2721	- Firma una adhesión al Comité Nacional de Apoyo al "Llamado del Comité del Día de Vietnam" de Berkeley en el que condena la acción norteamericana en Vietnam y su penetración en América Latina, Asia y Africa.-

FICHA COMPLEMENTARIA F56

Documento		071025 Antecedentes
Fecha	Origen	
30-IV-966	76/33	-Empleado bancario.Figura en la lista N°17 de la Asociación de Empleados Bancarios del Uruguay, postulándose por el Sistema Preferencial de Suplentes,en elsector Banca Oficial como N°9 para el Consejo Directivo y como N°5 para la Asamblea Representativa y en sector Lista General como N°6 para la Asamblea General Representativa (Capital).Es de hacer notar que esta lista que representa al lema Lucha Bancaria es sindicada como de tendencia trotskista.-
24/IX/970	B-77- D-84	-Sindicado como elemento perturbador del Banco de Seguros (I)-
----------	A.E.B.U.	Se postula en la lista 17 LUCHA BANCARIA, para integrar en la Asociación de Bancarios del Uruguay para el período 1970/72, en el sistema Preferencial de Suplentes; (Comisión Electoral).-
31.8.63	776-5	Comunista activista dentro del Banco de Seguros integrante del Comité Nacional de Apoyo a la Revolución Cubana.-Activista del trotkismo; dirigente gremial y político .-Elemento muy peligroso. Integrante de la Comision Representativa del Personal del Banco como 5to. Suplente en 1962.-

...///

071925

FECHA	DOCUMENTOS	ANTECEDENTES A REGISTRAR
///...	---------	Integrahte de la lista 871 del TROTKISMO, 12do. lugar tanto a la Camara de Senadores como la de Representantes.- Viajó a Cuba en 1961, posee relaciones en la Embajada Cubana .Asiste a Reuniones Nocturnas en un local perteneciente al Partido Obrero Revolucionario en la calle San Fructuoso 1781. Reparte volantes "incitantes al desorden" y huelga dentro del local y oficinas del Banco de Seguros del Estado.-(EE) EVAL:F-3.-
------	Ficha A/N.	En 1961 viajó a Cuba, permaneciendo algunos días en la Habana .Reparte volantes incitando a la huelga y al desorden dentro del Banco de Seguros.
12.6.81	Doc.4823	Figura en el 12°.lugar, en caracter de suplente de la Camara de Senadores de la lista 871, Partido Obrero Revolucionario, período 1962.- (SJ)

VARIOS

071926-O

10.08.82

E31

JUNTA DE COMANDANTES EN JEFE
S. I. D.

Dep. I Secc. I

Sub. Secc. A/N

Ficha N.º ..... Confec. .....

GONCALVEZ GALLARETA (Apellidos) Marcelo Daniel (Nombres)

DOCUMENTOS: C/C ..... (Serie) C/I. 1.363.524 (N.º) (N.º) ..... (Dpto.)

OTROS DOC. ..... (Pasaporte) (Lib. Enrol.) (etc.)

NACIMIENTO: ..... (Fecha) ..... (Lugar)

DOMICILIO: ..... (Calle) (N.º) (Teléf.) (Ciudad o Localidad)

PROFESION U OCUPACION: .....

LUGAR: ..... CARGO: .....

IDEOLOGIA POLITICA: ..... CLASIFICACION: .....

DATOS COMPLEMENTARIOS: ..... (Est.Civil) (Cónyuge) (Hijos)

.....

(Otros familiares)

~~178589~~

Fecha	Documentos	071926 ANTECEDENTES A REGISTRAR
07.07.82	16661/01	El Ministerio de Relaciones Exteriores autoriza al Consulado Uruguayo en Porto Alegre, a expedir o renovar Pasaporte a nombre del causante. Eval.: A-1 Indica ( )( )(GM)(LA)

071927-8

MINISTERIO DE DEFENSA NACIONAL
S. I. D.

Dep. I Secc. I
Sub-Secc. G
Ficha No..... Confec. 5/2/69

GONCALVES María
Apellidos Nombres

DOCUMENTOS: C/C ..... C/I .....
Serie N.o N o Dpto.

OTROS DOC.: .....
Pasaporte Lib. Enrol. etc.

NACIMIENTO: .....
Fecha Lugar

DOMICILIO: .....
Calle N o Telef. Ciudad o Localidad

PROFESION U OCUPACION: Estudiante

LUGAR: ..... CARGO .....

IDEOLOGIA POLITICA ..... CLASIFICACION .....

DATOS COMPLEMENTARIOS .....
Est. Civil Soltera Conyuge Hijos

.....
Otros familiares

F2

071927

FECHA	DOCUMENTOS	ANTECEDENTES A REGISTRAR
10/965	14/4	-Integrante de las Listas No. 200, 400 del Grupo Vanguardia, Estudiantil Progresista en las elecciones de 1965.- Es Titular para la Comisión Directiva de la Asoc. de Estud. de Preparatorios Nocturno período 1965/66.-

24/11/71 071928-6

MINISTERIO DE DEFENSA NACIONAL
S. I. D.

Dep. I Secc I
Sub-Secc. **A/N**
Ficha N.o..... Confec.....

GONCALVEZ de SILVA María
Apellidos Nombres

DOCUMENTOS: C/C ..... C/I 64.589 (1)
Serie N o N.o Dpto.

OTROS DOC. .....
Pasaporte Lib. Enrol. etc.

NACIMIENTO .....
Fecha Lugar

DOMICILIO: .....
Calle N.o Teléf. Ciudad o Localidad

PROFESION U OCUPACION: .....

LUGAR: ..... CARGO: .....

IDEOLOGIA POLITICA Comunista (2) CLASIFICACION UJC (3)

DATOS COMPLEMENTARIOS .....
Est. Civil 109677 Conyuge Hijos

.....
Otros familiares

752

Fecha	Documentos	071928 ANTECEDENTES A REGISTRAR
29/XII/70	-72/151	-Integrante de la D leg cion del Dpto.de Salto,al primer encuentro del Litoral del la UJC. Indica.- ① al ③

JUNTA DE COMANDANTES EN JEFE
S. I. D.

A/N
071929-4

Dep. I Secc. I
Sub Secc. A/N
Ficha Nº ..... Confec 2.6.82

GONCALVEZ DEPRATTI — María del Carmen
Apellidos — Nombres

DOCUMENTOS: C/C NHB-14.902 C/I. 46.733 (Colonia)
Serie Nº Nº Dpto.

OTROS DOC. .....
Pasaporte Lib. Enrol. etc.

NACIMIENTO: .....
Fecha Lugar

DOMICILIO: .....
Calle Nº Teléf. Ciudad o Localidad

PROFESION U OCUPACION: Maestra

LUGAR: Esc. No. 43 (Colonia) CARGO: .....

IDEOLOGIA POLITICA: ..... CLASIFICACION: .....

DATOS COMPLEMENTARIOS: .....
Est. Civil Cónyuge Hijos

.....
Otros familiares

~~16.398~~

Fecha	Documentos	071926 ANTECEDENTES A REGISTRAR	F 52
25.05.82	D. 15210 72	Funcionario del CONAE que fue sumariado en aplicación del procedimiento disciplinario previsto en la Ordenanza No. 17. Destituído por R. I. No. 5/36/78, de 28/2/78.- Evaluación: A-1. Indica ( ) ( ) ( ) ( ) (VL)	

04/01/84

11941 / 82
PAG. 2299

- POSEE ANTECEDENTES EN EL CO.NA.E -
EVAL - A - 1. (C.D.) INDICA ( ) ( ) ( )

28/3/78

F31

MINISTERIO DE DEFENSA NACIONAL

S. I. D. 071030-2

Dep. I Secc. I

Sub Secc. G

Ficha Nro. ..... Confec. .....

GONCALVES RODRIGUEZ (Apellidos) María Eugenia (Nombres)

DOCUMENTOS: C/C BNB 25553 (Serie / Nro.) C/I. 1.084.386 (Nro. / Dpto.)

OTROS DOC. ..... (Pasaporte / Lib. Enrol. / etc.)

NACIMIENTO: ..... (Fecha / Lugar)

DOMICILIO: Cuñapirú 2217 (Calle / Nro. / Teléf. / Ciudad o Localidad)

PROFESION U OCUPACION: Funcionaria

LUGAR: Hospital de CIínicas CARGO: Aux.Enfermera

IDEOLOGIA POLITICA: ..... CLASIFICACION: .....

DATOS COMPLEMENTARIOS: .....

Est. Civil [illegible] Cónyuge Hijos

Otros familiares

F 52

Fecha	Documentos	07193.0 ANTECEDENTES A REGISTRAR
7/11/77	D.1163	-Se postuló como candidato en la lista Nº8 de tendencia marxista, para integrar las Comisiones Directivas y Fiscales de la Asociación de Funcionarios del Hospital de Clínicas entre los años 1965/1973.-(LL).- No lleva evaluación.-

Fs1

JUNTA DE COMANDANTES EN JEFE 071931-0

S. I. D.

Dep. I Secc. I

Sub Secc. A/N

Ficha Nro. _____ Confec 2.4.79

GONCALVES CUELHO — María Luisa

Apellidos — Nombres

DOCUMENTOS: C/C B.C.B. 19046 C/I. _____

Serie Nro. Nro. Dpto.

OTROS DOC. _____

Pasaporte Lib. Enrol. etc.

NACIMIENTO: _____

Fecha Lugar

DOMICILIO: _____

Calle Nro. Teléf. Ciudad o Localidad

PROFESION U OCUPACION: _____

LUGAR: _____ CARGO: _____

IDEOLOGIA POLITICA: _____ CLASIFICACION: _____

DATOS COMPLEMENTARIOS: _____

Est. Civil ~~108678~~ Cónyuge Hijos

_____

Otros familiares

F52

Fecha	Documentos	07193 ANTECEDENTES A REGISTRAR
7.11.78	D.1513	- Delegado de Mesa por las listas 700,1811 , en las elecciones nacionales del año 1971, por el Departamento de Montevideo . Circuito No. 189 (INFORME CORTE ELECTORAL).- (Pág.N° 0288) (Y)

SERVICIO DE INFORMACION DE DEFENSA
Dep. 1

71932-8

Confeccionado el 17.00.73

V A R I O S

FOTO

Apellidos GONCALVEZ MENDEZ

Nombres María Socorro

Fecha de Nacimiento 66 años (1973)

Lugar de Nacimiento Uruguay

Est. Civil Divorciada

Cred. Cívica _____ Céd. Identidad 4.62.935

Otros Documentos _____

Ocupación _____

Padre _____

Madre _____

Domicilio Juan Rosas 4108 Ciudad _____

Otros datos ~~C.8178~~

FICHA COMPLEMENTARIA

F 2

DOCUMENTO		071932 ANTECEDENTES
FECHA	ORIGEN	
20.9.73	2976	GARCIA GONCALVEZ -al ser indagado sobre sus últimos domicilios, indica Juan Rosas 4108, concurriendose al mismo, e indagando a su moradora; quién manifestó que Anselmo GARCIA, residió hasta hace tres meses aproximadamente en Juan Acosta 4018 Ap.5.-(DD)

071933-6 10.8.77

JUNTA DE COMANDANTES EN JEFE

S. I. D.

Dep. I Secc. I

Sub Secc. A/N

Ficha Nro. _____ Confec._____

GONCALVEZ Nazario

Apellidos Nombres

DOCUMENTOS: C/C ..... C/I. .....

Serie Nro. Nro. Dpto.

OTROS DOC. .....

Pasaporte Lib. Enrol. etc.

NACIMIENTO: .....

Fecha Lugar

DOMICILIO: .....

Calle Nro. Teléf. Ciudad o Localidad

PROFESION U OCUPACION: Ex-Soldado del Regimiento "Blandengues de Artigas" de Caballería No.1.

LUGAR: ..... CARGO: .....

IDEOLOGIA POLITICA: ..... CLASIFICACION: .....

DATOS COMPLEMENTARIOS: .....

Est. Civil 1896679 Cónyuge Hijos

.....

Otros familiares

Fecha	Documentos	071033 ANTECEDENTES A REGISTRAR
2.8.77 PEI No.412/B/977 Depto II	D.0776 EME	- No se reconoce como afiliado al Partido Comunista a pesar de ello existe una ficha en la que coindiden nombre y apellido, edad en oportunidad de su ingreso, domicilio, ocupación y en su ficha de afiliación carece de documento de identidad, reconociendo en actas que en el año que figura en la ficha aún no poseía Credencial Cívica. Puesto a disposición del Señor Juez de Instrucción aún no ha tomado resolución.- Eval. A-1.- (S).-
14.3.77	D.0245	-Figura en una relación de internados al amparo de las MPS al 28.2.77. Pasó a Juez.Lugar de reclusión Dpto. II.- (U).

MINISTERIO DE DEFENSA NACIONAL

S. I. D.

071934-4

Dep. I Secc. I

Sub-Secc. G

Ficha Nº ..... Confec. 16-7-68

GONÇALVEZ **Nelson**

Apellidos Nombres

DOCUMENTOS: C|C ..... C|I .....

Serie Nº Nº Dpto.

OTROS DOC.: .....

Pasaporte Lib. Enrol. etc.

NACIMIENTO: .....

Fecha Lugar

DOMICILIO: .....

Calle Nº Telef. Ciudad o Localidad

PROFESION U OCUPACION: Administrativo de la Fuerza Aérea

LUGAR: Estado Mayor de la F.F.A.A. **CARGO** Oficial 1º

IDEOLOGIA POLITICA ..... **CLASIFICACION** .....

DATOS COMPLEMENTARIOS .....

Est. Civil Conyuge Hijos

~~37482~~

otros familiares

367

FECHA	DOCUMENTOS	ANTECEDENTES A REGISTRAR
		071034
1968	EMGFA B/67D/2	- Presidente de la Asociación de Funcionarios civiles Administrativos de la Fuerza Aérea

Ficha confeccionada el día 20 de marzo de 1972

F3.1

MINISTERIO DE DEFENSA NACIONAL 071935-1
S. I. D.

Dep. I Secc I
Sub-Secc. A/N
Ficha No..... Confec.....

GONCALVEZ ..... Nestor.-
Apellidos Nombres

DOCUMENTOS: C/C ..... C/I .....
Serie N.o N.o Dpto.

OTROS DOC. .....
Pasaporte Lib. Enrol. etc.

NACIMIENTO .....
Fecha Lugar

DOMICILIO: ..... Paso de los Toros
Calle N.o Teléf Ciudad o Localidad

PROFESION U OCUPACION: .....

LUGAR: ..... **CARGO:** .....

IDEOLOGIA POLITICA Comunista **CLASIFICACION**

DATOS COMPLEMENTARIOS .....
Est Civil Conyuge Hijos

.....
Otros familiares

~~109680~~

F 2

Fecha	Documentos	071935 ANTECEDENTES A REGISTRAR
9/VI/69	15(1).27. A-2	- 25 de abril de 1969, se tiene conocimiento que el mencionado comunista , se encuentra en Argentina , estudiando Sacerdoci

MINISTERIO DE DEFENSA NACIONAL
S. I. D.

071936-9

21.7.75

Dep. I Secc. I

Sub - Secc. G

Ficha Nro. ____ Confec. ____

GONCALVEZ — Apellidos
Octavio — Nombres

DOCUMENTOS: C/C ..... Serie ..... Nro. C/I. ..... Nro. ..... Dpto.

OTROS DOC. ..... Pasaporte ..... Lib. Enrol. ..... etc.

NACIMIENTO: ..... Fecha ..... Lugar

DOMICILIO: ..... Calle ..... Nro. ..... Teléf. ..... Ciudad o Localidad

PROFESION U OCUPACION: Profesor

LUGAR: Escuela Agraria de Tacuarembó CARGO: .....

IDEOLOGIA POLITICA: Izquierdista CLASIFICACION: Activista

DATOS COMPLEMENTARIOS: ..... Est. Civil ..... Conyuge ..... Hijos

Otros familiares

Fecha	Documentos	071936 ANTECEDENTES A REGISTRAR
27.4.7[illegible]	0914	Figura en lista de Profesores de la U.T.U.,izquierdista, aparentemente es arrastrado por su esposa Grassi BELOQUI la cual también es activista. (Evaluación C-3) (K)

MINISTERIO DE DEFENSA NACIONAL
S. I. D.

071936
07 JUL. 1975

F53

Dep. I Secc. I
Sub - Secc. G
Ficha Nro.____ Confec. ____

GONCALVEZ (Apellidos) OCTAVIO (Nombres)

DOCUMENTOS: C/C ..... (Serie, Nro.) C/I. ..... (Nro., Dpto.)

OTROS DOC. ..... (Pasaporte, Lib. Enrol., etc.)

NACIMIENTO: ..... (Fecha, Lugar)

DOMICILIO: ..... (Calle, Nro., Teléf., Ciudad o Localidad)

PROFESION U OCUPACION: .....

LUGAR: ..... CARGO: .....

IDEOLOGIA POLITICA: ..... CLASIFICACION: .....

DATOS COMPLEMENTARIOS: .....
Est. Civil 1 37485 Conyuge Hijos

Otros familiares

F 54

Fecha	Documentos	071936 ANTECEDENTES A REGISTRAR
25.8.71	Doc.3323	Izquierdista experto ayudante de ganadería, esposo de Grass Beloqui, que tiene un hermano preso por sedicioso. (BB). (Eval.F-6).-

21/5/76.-

051

JUNTA DE COMANDANTES EN JEFE
S. I. D.

071937-7

Dep. I Secc. I
Sub Secc. A/N
Ficha Nro. ____ Confec.____

GONCALVEZ LOPEZ — Osvaldo
Apellidos — Nombres

DOCUMENTOS: C/C ..... C/I. .....
Serie Nro. Nro. Dpto.

OTROS DOC. .....
Pasaporte Lib. Enrol. etc.

NACIMIENTO: .....
Fecha Lugar

DOMICILIO: .....
Calle Nro. Teléf. Ciudad o Localidad

PROFESION U OCUPACION: .....

LUGAR: ..... CARGO: .....

IDEOLOGIA POLITICA: Comunista.- CLASIFICACION: .....

DATOS COMPLEMENTARIOS: .....
Est. Civil Cónyuge Hijos

~~170621~~

Otros familiares

F52

Fecha	Documentos	071937 ANTECEDENTES A REGISTRAR
8/1/76	D-0001	Presentó al P. Comunista a RAMONA C. de BOBADILLA.- Microfilm incautado a RODNEY ARISMENDI.-Eval. B-2.- (S).-

071938-5

JUNTA DE COMANDANTES EN JEFE

S. I. D.

Dep. I Secc. I

Sub Secc. V

Ficha Nº ..... Confec. 24.9.81

GONCALVEZ de MAIZTEGUI — Apellidos

Ramona — Nombres

DOCUMENTOS: C/C ..... Serie ..... Nº ..... C/I. ..... Nº ..... Dpto.

OTROS DOC. ..... Pasaporte ..... Lib. Enrol. ..... etc.

NACIMIENTO: ..... Fecha ..... Lugar

DOMICILIO: ..... Calle ..... Nº ..... Teléf. ..... Ciudad o Localidad

PROFESION U OCUPACION: Profesora

LUGAR: ..... CARGO: .....

IDEOLOGIA POLITICA: ..... CLASIFICACION: .....

DATOS COMPLEMENTARIOS: ..... Est. Civil ..... Cónyuge ..... Hijos

~~67324~~

..... Otros familiares

F52

Fecha	Documentos	071938 ANTECEDENTES A REGISTRAR
21.9.81 P.D. Nº 261/81	D.8032	-18.9.81:-La causante dió una conferencia y proyectó diapositivos sobre el tema "La restauración de libros y papeles", la misma se llevó a cabo en el Subte Municipal donde se realiza la IV Feria Internacional del Libro.(DD)Eval.A-1

24/01/84

11941 / 82
PAG. 2209

- POSEE ANTECEDENTES EN EL C.C.N.A.E -
EVAL - A - 1 (C8) INDICA ( ) ( ) ( )

Imp. Nacional 716/79

SERVICIO DE INFORMACION DE DEFENSA

Dep. 1

071939-3

Confeccionado el 31 ENE. 1974

V A R I O S

FOTO

Apellidos GONCALVEZ

Nombres Roberto

Fecha de Nacimiento

Lugar de Nacimiento

Est. Civil

Cred Cívica ..... Céd. Identidad

Otros Documentos

Ocupación

Padre

Madre

Domicilio José E. Rodó. 319 Ciudad Canelones

Otros datos

64321

Imp. CHIESA Hnos. Ltda. 10.000 - 12 - 73

F 32

FICHA COMPLEMENTARIA

DOCUMENTO		071939 ANTECEDENTES
Fecha	Origen	
6.8.73	Doc.2136	Integrante del Frente Amplio en la Ciudad de Canelones.-..qq..- Eval.F-6 (MM),-

071940-1 Fs1

JUNTA DE COMANDANTES EN JEFE

S. I. D.

Dep. I Secc. 1

Sub Secc. A/N

Ficha Nro. ____ Confec. 19/9/77

GONCALVEZ de FAIAS — Apellidos

Siloé Eloa — Nombres

DOCUMENTOS: C/C ..... Serie Nro. C/I. ..... Nro. Dpto.

OTROS DOC. ..... Pasaporte Lib. Enrol. etc.

NACIMIENTO: 20 años — Fecha Lugar

DOMICILIO: Cebollatí — Calle Nro. Teléf. Rocha — Ciudad o Localidad

PROFESION U OCUPACION: .....

LUGAR: ..... CARGO: .....

IDEOLOGIA POLITICA: ..... CLASIFICACION: .....

DATOS COMPLEMENTARIOS: ..... Est. Civil 102682 Cónyuge Hijos

..... Otros familiares

Fecha	Documentos	071940 ANTECEDENTES . A REGISTRAR
17/5/76	D. 0668	-Afiliado al Partido Comunista No. 40482 desde el 19/9/69. Eval. B-1 (U).-

J. C. J.

Dpto. 1 071940

Apellidos GONCALVEZ de FARIAS

Nombres SILOE ELEA

Documentos Afiliado al P.C. No. 40482

Ant, Secc:	A	B	C	D	E	G	V
	☒	☐	☐	☐	☐	☐	☐

Secreto

ANTECEDENTES 071948

8-1-76.- Doc. 0001/76.- (III)

Nac.: Oriental

Edad: 2 0 añ os

F. Ingreso: 19-9-69

Domicilio: Cebollatí (Dpto. de ROCHA)

Documentos: Carece

Ocupaci´on: Ama de casa

ANTECEDENTES 071940

8-1-76.- Doc. 0001/76.- (UR)

Nac.: Oriental

Edad: 2 0 añ os

F. Ingreso: 19-9-69

Domicilio: Cebollatí (Dpto. de ROCHA)

Documentos: Carece

Ocupaci´on: Ama de casa

J. C. J.

Dpto. 1 071940

Apellidos GONCALVEZ de FARIAS

Nombres SILOE ELEA

Documentos Afiliado al P.C. No. 40482

Ant, Secc: A ☒ B ☐ C ☐ D ☐ E ☐ G ☐ V ☐

Secreto

ANTECEDENTES 071948

8-1-76.- Doc. 0001/76.- (UU)

Nac.: Oriental

Edad: 20 años

F. Ingreso: 19-9-69

Domicilio: Cebollatí (Dpto. de ROCHA)

Documentos: Carece

Ocupación: Ama de casa

071941-9

F5.1

JUNTA DE COMANDANTES EN JEFE

Dep. I Sec. I

S. I. D.

Sub. Secc. A

Ficha Nº ..... Confec 26.9.81

GONCALVEZ CABALLERO	Silvia Esther
Apellidos	Nombres

DOCUMENTOS: C/C ..... C/I. 1.794.065-7

Serie Nº Nº Dpto.

OTROS DOC. .....

Pasaporte Lib. Enrol. etc.

NACIMIENTO: 18 años (1980) Uruguay

Fecha Lugar

DOMICILIO: Cufré Chico 2275 apto.4

Calle Nº Teléf. Ciudad o Localidad

PROFESION U OCUPACION: .....

LUGAR: ..... CARGO: .....

IDEOLOGIA POLITICA: ..... CLASIFICACION: .....

DATOS COMPLEMENTARIOS: soltero

Est. Civil Cónyuge Hijos

.....

Otros familiares

~~64822~~

852

Fecha	Documentos	071041 ANTECEDENTES A REGISTRAR
15.10.80 P.D. N°	D.1529 287/80	-14.10.80:-Fue detenido a raiz de declaraciones de Enrique PUIG FLEURQUIN, quien le había proporcionado drogas que hurtara en una farmacia. -Es de destacar que el citado PUIG, farmaco-dependiente permaneció internado en el Hosp. Vilardebó por tales actividades. Eval.A-1 (DD)
18/10/80 P.D. -D.N.I.I. No. 289	1528	En la fecha se dispuso su internación en el Hospital Vilardebó a efectos de recibir tratamiento por drogadicción.-(CC

Imp. Nacional 716/79

MINISTERIO DE DEFENSA NACIONAL 071942-F

S. I. D.

PE F51

D. 1

Sub - Secc. A/N

Ficha Nro. ..... Confec. 28.8.83

GONCALVEZ — Telmo Osmir

Apellidos — Nombres

DOCUMENTOS: C/C. ..... Serie ..... Nro. ..... C/I. ..... Nro. ..... Dpto

OTROS DOC. ..... Pasaporte ..... Lib. Enrol. ..... etc.

NACIMIENTO: ..... Fecha ..... Lugar

DOMICILIO: ..... Calle ..... Nro. ..... Teléf. ..... Ciudad o Localidad

PROFESION U OCUPACION: Cabo(R) Bn. I. No.9 (Artigas)

LUGAR: ..... CARGO: .....

IDEOLOGIA POLITICA: ..... CLASIFICACION: .....

DATOS COMPLEMENTARIOS: ..... Est. Civil ..... Cónyuge ..... Hijos

~~1369124~~

..... Otros familiares

F32

Fe	Documentos	071942 ANTECEDENTES A REGISTRAR
15.6.72	1524	Casado con su hermana. Vive en Cardona, dondd su esposa ejerce el cargo de Jefe Administrativa de Rentas. Pro-sedicioso, últimamante un apasionado por todos los movimientos subversivos en el país.- (DD)

JUNTA DE COMANDANTES EN JEFE
S. I. D.

071943-5 02.06.82 Dep. 1 Secc. 1

Sub Secc. A/N

Ficha Nº ..... Confec. .....

GONCALVEZ MENDEZ — Apellidos

Teresa Juana — Nombres

DOCUMENTOS: C/C ..... (Serie / Nº) C/I. ..... (Nº / Dpto.)

OTROS DOC. ..... (Pasaporte / Lib. Enrol. / etc.)

NACIMIENTO: ..... (Fecha / Lugar)

DOMICILIO: ..... (Calle / Nº / Teléf. / Ciudad o Localidad)

PROFESION U OCUPACION: Profesor de Historia

LUGAR: Liceo de Artigas CARGO: .....

IDEOLOGIA POLITICA: ..... CLASIFICACION: .....

DATOS COMPLEMENTARIOS: ..... (Est. Civil / Cónyuge / Hijos)

..... (Otros familiares)

~~182726~~

Fecha	Documentos	071943 ANTECEDENTES A REGISTRAR	F52
25.05.81	D. 15210 78	Funcionario del CONAE que fue sumariado en aplicación del procedimiento disciplinario previsto en la Ordenanza No. 17. Destituído por R. I. No. 35/98/76, de 7/10/76.- Evaluación: A-1. Indica ( ) ( ) ( ) ( ) (VL)	

24/01/89

11941 / 82
PAG. 1300

- POSEE ANTECEDENTES EN EL CO.NA.E. -
EVAL - A - 1. (C) (D) INDICA ( ) ( ) ( )

SERVICIO DE INTELIGENCIA
División I
(Seguridad)

MINISTERIO DE DEFENSA NACIONAL
SERVICIO DE INFORMACION DE DEFENSA
M/F

I.A 071944-3

Sección F31
Act. Ant. Nac.
Ficha N.º ~~1395~~

Nombres y Apellidos: GONCALVEZ Wálter B.

Fecha de Nacimiento:

Lugar de Nacimiento:
(País - Ciudad o Localidad - etc.)

Cred. Civ.: Serie N.º Ced. Identidad:

Otros documentos:
(Pasaporte - Libreta Enrolam. - etc.)

Foto

Domicilio: Vera 2637.
(Ciudad o Localidad) (Calle) (N.º) (Telef.)

Filiación
- Edad Aparente Color del Cutis
- Color del Cabello Estatura Aproximada
- Complexión Aspecto Social
- Señas particulares

Ficha confeccionada en Montevideo el 24 de noviembre de 1964.-

~~103683~~

071044

ACTIVIDADES

(1) Laborales: Profesión ..... Lugar de trabajo Serv.de Trasmisiones.

Cargo Mensajero ..... Antigüedad .....

Otras Actividades .....

.....

(2) Políticas: Ideología ..... Actuación .....

Antecedentes .....

Antecedentes familiares .....

(3) Sociales: Estado Civil ..... Religión ..... Figuración .....

Grado Instrucción ..... Lugares que frecuenta .....

(4) Económicas: Situación ..... Capital aprox. ..... Vehículo .....
marca y N.o

Otros datos .....

Datos Complementarios .....

Apreciación Personal Gral. .....

.....

.....

GONCALVEZ — FICHA COMPLEMENTARIA — Walter B. — F3

Documento		071044 Antecedentes
Fecha	Origen	
1960	B-76-D-111	-Mensajero nocturno.En Sección ensobración.(Personal de Vigilancia o Servicio,Mensajeros Presupuestados).- Integrante de los Mensajeros nocturno del Departamento Central Tráfico Teleg. Int.y Ext.- Según él es Piloto Civil e hizo curso de aviones bi-motores en la Fuerza Aérea.-
17-XII-965.	B-76-D-140.-	-El resenado es integrante del personal de la Sala de Aparatos(Teletipos)(Mensajero Nocturno) del Servicio de Transmisiones, siendo uno de los que -44- transmitían las órdenes en el reciente conflicto - que mantuviera esa gremial.- (Ev.1.F-6).-
14/10/81	C.H.C.P. No.279/81 Secc.21a. INGRESO DE MONTEVIDEO.-(Ministerio de Agricultura y Pesca).-	-20/1/82: En la fecha se contestó dicha constancia a nombre de GONCALVES BUSCONI, Walter Bibiano con los antecedentes anteriormente registrados, no pudiéndose establecer si los mismos le corresponden.- (RJ).-

JUNTA DE COMANDANTES EN JEFE "VARIOS" 071945-0

S. I. D.

Dep. I Secc. I

Sub Secc. A/N

Ficha Nº ..... Con'e 12/3/82

GONCALVES BUSCONI — Apellidos

WALTER BIBIANO — Nombres

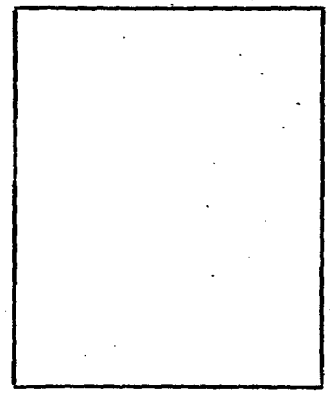

DOCUMENTOS: C/C EDA 20.701 (Serie / Nº) C/I. 802.760 (Nº / Dpto.)

OTROS DOC. ..... (Pasaporte / Lib Enrol. / etc.)

NACIMIENTO: 6/11/933 (Fecha) Artigas (Lugar)

DOMICILIO: Calle 201 No. 3063 (Calle / Nº / Tel'f. / Ciudad o Localidad)

PROFESION U OCUPACION: Desocupado (anteriormente: Piloto Aviador Comercial en Brasil

LUGAR: ..... CARGO: .....

IDEOLOGIA POLITICA: ..... CLASIFICACION: .....

DATOS COMPLEMENTARIOS: Casado (Est. Civil) ..... (Cónyuge) ..... (Hijos)

PADRES: Bibiano y Diva Angela (Otros familiares)

~~148017~~

Fecha	Documentos	071945 ANTECEDENTES A REGISTRAR
14/10/81 No.279/81 INGRESO DE MONTEVIDEO.- (Ministerio de Agricultura y Pesca)	C.H.C.P. Secc.21a.	-20/1/82: En la fecha se contestó dicha constancia a nombre del causante con antecedentes registrados a nombre de GONCALVEZ Wâltér B., no pudiéndose establecer si los mismos le corresponden.- (RJ).-

071946-8

SERVICIO DE INFORMACION DE DEFENSA

Dep. 1

Confeccionado el 13 ENE. 1976 f 1

V A R I O S

FOTO

Apellidos **GONCALVEZ MELO**

Nombres **Walter Martín**

Fecha de Nacimiento 16/8/55 (1)

Lugar de Nacimiento Artigas (2)

Est. Civil

Cred. Cívica IAC 32.961(3) Céd. Identidad 34.650 Artigas(4)

Otros Documentos

Ocupación **Estudiante de Medicina**

Padre Salvador Walter (5)

Madre Claricia (6)

Domicilio Tomás Gomensoro 3078 (7) Ciudad

Otros datos

82324

Imp. CHIESA Hnos. Ltda. 10.000 - 12 - 73

FICHA COMPLEMENTARIA

f2

DOCUMENTO		071946 ANTECEDENTES
Fecha	Origen	
19/9/75	Doc.1702-	Figura en una nómina de estudiantes de la Facultad de Medicina, los cuales fueron emplazados por la JPM, para el día 15/9/75, debido a un paro estudiantil realizado el 12/9/75.-Eval.A-1.-(H).-
27/3/79	DNII	-Ampliando Doc. 1702/75: Fue internado en el Establecimiento Cilindro. Luego de identificado y ante la falta de pruebas al no comprobarse su grado de responsabilidad en el hecho, fue emplazado para el día 15/9/75 en el Cilindro. Dicho día, luego de interrogado, recupera la libertad por Orden Superior.- (CONST.HAB. Nº 1313/79 de la SECC. 13a. MDEO.).-(U) Indica (1) al (7)
05.10.83.....		Se hizo Memo (A) No. 2318/83 para el Dpto.III/SID(SS)

MINISTERIO DE DEFENSA NACIONAL
S. I. D.

VARIOS

071947-6

24.06.82 Fs1

Dep. I Secc. I

Sub Secc. G

Ficha Nº ..... Confec. .....

GONCEARENCO LAVRIC ..... Juan .....
Apellidos Nombres

DOCUMENTOS: C/C ..... C/I. .....
Serie Nº Nº Dpto.

OTROS DOC. .....
Pasaporte Lib. Enrol. etc.

NACIMIENTO: .....
Fecha Lugar

DOMICILIO: .....
Calle Nº Teléf. Ciudad o Localidad

PROFESION U OCUPACION: .....

LUGAR: ..... CARGO: .....

IDEOLOGIA POLITICA: ..... CLASIFICACION: .....

DATOS COMPLEMENTARIOS: .....
Est. Civil Cónyuge Hijos.

.....
Otros familiares

~~106544~~

F52

Fecha	Documentos	071947 ANTECEDENTES A REGISTRAR
24.05.82	15.136	Se reitera obtención y legalización de Partida de Estado Civil del causante en el Consulado Uruguayo en Bucarest. Eval: A-1.- Indica ( )( ) ( ) (LA) (VL) (M) (GM)
12.5.83	22640/31	26.10.82: A través del Consulado uruguayo en Moscú, reitera solicitud de autorización para remitir expediente e importe recibido a Sec. Consular de la Embajada uruguaya en Rumania.- Eval.A-1 (Y)
13.5.83	22642/8 y 16.-	15.10.82: El M.RR.EE. informa que al ser remitida la partida de nacimiento a nombre del causante, deberá hacer referencia al expediente 1275/82.- 7.10.82: El Consulado uruguayo en Moscú informa que la partida de nacimiento del titular, no puede ser obtenida dado que la localidad indicada como lugar de nacimiento no se encuentra en la Repca. Semialista de Rumania.- Solicita a su vez, que confirme a que país socialista pertenece dicho distrito.- Eval.A-1 (Y)

MINISTERIO DE DEFENSA NACIONAL

S. I. D.

071046-4

Dep. I Secc. I

Sub-Secc. **A/N**

Ficha Nº ..... Confec. .....

GONCEBATTE Roberto V.
Apellidos Nombres

DOCUMENTOS: C|C ..... C|I .....
Serie Nº Nº Dpto.

OTROS DOC.: .....
Pasaporte Lib. Enrol. etc.

NACIMIENTO: .....
Fecha Lugar

DOMICILIO: Diego Espinosa 2810 Montevideo
Calle Nº Telef. Ciudad o Localidad

PROFESION U OCUPACION: .....

LUGAR: ..... **CARGO** .....

IDEOLOGIA POLITICA ①Comunista -UJC. **CLASIFICACION** ②Circ.Unión-Carnet Nº1228
Ingresó: 18/11/58.-

DATOS COMPLEMENTARIOS .....
Est. Civil Conyuge Hijos

.....
otros familiares

Ficha confeccionada en:Montevideo,1º de setiembre de 1969.-

FECHA	DOCUMENTOS	071048	ANTECEDENTES A REGISTRAR
III/62	Mondel	Nº 161-Indice ① y ②	

~~SERVICIO DE INTELIGENCIA~~
MINISTERIO DE DEFENSA NACIONAL
SERVICIO DE INFORMACIONES DE DEFENSA

M / F

I.A.01/17-8626

FOTO

Fecha Montevideo, 25 de marzo de 1953.-

Ficha N. 737 .- 071049-2

Nombre GONDA, Arturo.

Nacionalidad

Profesión o actividad

Lugar de nacimiento

Documentos que posee

Domicilio García de Zuñiga 3748 Teléf.

FILIACION

Edad aparente color del

cutis de los cabellos

estatura aspecto social

señas particulares

~~108685~~

071949

F52

	Fecha	Contenido
1)	23.III.53.-	I-C-Ast.1 Doc.4.-

Lugares donde frecuenta .....

..... afiliado a .....

..... actividad política y donde actúa COMUNISMO.

Antecedentes policiales .....

..... vehículos que posee o que guía

..... nombre y número de personas que forman su familia .....

DATOS COMPLEMENTARIOS

1) Figura en una relación de adiptos al Partido Comunista Nacional.-

2.500-5-XII-51

071950-0

MINISTERIO DE DEFENSA NACIONAL
S. I. D.

Dep. I Secc. I
Sub-Secc. G
Ficha No..... Confec. 5/2/69

GONDA Arturo
Apellidos Nombres

DOCUMENTOS: C/C ..... C/I .....
Serie N.o N.o Dpto.

OTROS DOC.: .....
Pasaporte Lib. Enrol. etc.

NACIMIENTO: .....
Fecha Lugar

DOMICILIO: .....
Calle N.o Telef. Ciudad o Localidad

PROFESION U OCUPACION: Estudiante

LUGAR: ..... CARGO .....

IDEOLOGIA POLITICA ..... CLASIFICACION .....

DATOS COMPLEMENTARIOS .....
Est. Civil Conyuge Hijos

.....
Otros familiares

F52

071950

FECHA	DOCUMENTOS	ANTECEDENTES A REGISTRAR
26/5/66	76/33	Figura con el No. 13 en la Lista No. 30 del Lema IDEAS, Una Nueva Agrupación por Una Asociación Mejor, en las elecciones para integrar el Consejo Ejecutivo de la Asoc. de Estudiantes de Preparatorio para el período 1966/67.-

SERVICIO DE INFORMACION
DE DEFENSA
Dep. 1

071951-8

Confeccionado el 5-Dic-1969.-

VARIOS

FOTO

Apellidos GONDA PARDO

Nombres José Ruben

Fecha de Nacimiento

Lugar de Nacimiento

Est. Civil

Cred. Cívica Céd. Identidad 573.144

Otros Documentos

Ocupación

Padre

Madre

Domicilio Tiebau 1592. Ciudad

Otros datos: 6325

FICHA COMPLEMENTARIA

DOCUMENTO		071951 ANTECEDENTES
Fecha	Origen	
11-VII-1969	B75-D128	-Detenido por violación del Decreto de Medidas Prontes de Seguridad.-
12/VII/968	B-73-D-6	-Internado en el Grupo de Artillería No.5.- Figura en una relación de detenidos civiles,alojados en dicha Unidad.
12.9.72	Doc.1987	Dichaa persona visito al extremista ROMANO DAPHAGUY Roberto Eduardo.(SS).- Eval. A-.2-.

071951

753

MINISTERIO DE DEFENSA NACIONAL

S. I. D.

Dep. I Secc. I

Sub-Secc. G

Ficha Nº ..... Confec. 4.10.68

GONDA PARDO — Apellidos

José Ruben — Nombres

DOCUMENTOS: C|C ..... Serie ..... Nº ..... C|I ..... Nº ..... Dpto.

OTROS DOC.: ..... Pasaporte ..... Lib. Enrol. ..... etc.

NACIMIENTO: ..... Fecha ..... Lugar

DOMICILIO: ..... Calle ..... Nº ..... Telef. ..... Ciudad o Localidad

PROFESION U OCUPACION: Bancario//Inspección Cons. de Primaria

LUGAR: Bco. República **CARGO** .....

IDEOLOGIA POLITICA ..... **CLASIFICACION** .....

DATOS COMPLEMENTARIOS ..... Est. Civil ..... Conyuge ..... Hijos

~~3716~~ 3717

otros familiares

071951

FECHA	DOCUMENTOS	ANTECEDENTES A REGISTRAR
30.IV.66.	76.33.	Figura en la lista N°3 de de la Asociación de Bancarios del Uruguay postulandose por el Sistema Preferencial de Suplentes por el sector Banca Oficial (A) como N°4 para el Consejo Directivo y como N°3 para la Asamblea Representativa (capital) es de hacer notar que esta lista N°3 es de tendencia comunista.En la lista sector Banca Oficial (B) como N°30 para la Asamblea Representativa. (capital)
10.7.74	1784	-El Tribunal de lo Contenciosos habría fallado sobre la apelación de los Bancarios destituidos a favor de estos, esta persona sería reintegrada al Bco., y habría manifestado lo haría como gerente, cargo superior al que tenía.-(G)

071952-6

MINISTERIO DE DEFENSA NACIONAL
S. I. D.

Dep. I Secc. I
Sub-Secc. G
Ficha N°..... Confec. 3.69

GONDA de GONZALEZ ABADIA **María C.**
Apellidos *Nombres*

DOCUMENTOS: C/C..... C/I.....
Serie *No.* *No* *Dpto.*

OTROS DOC.:.....
Pasaporte *Lib. Enrol.* *etc.*

NACIMIENTO: .....
Fecha *Lugar*

DOMICILIO: .....
Calle *No* *Telef.* *Ciudad o Localidad*

PROFESION U OCUPACION: Dr. Odontóloga

LUGAR:..... **CARGO**.....

IDEOLOGIA POLITICA..... **CLASIFICACION**.....

DATOS COMPLEMENTARIOS .....

Est. Civil ~~37201~~ *Conyuge* *Hijos*

Otros Familiares

FECHA	DOCUMENTOS	071952 ANTECEDENTES A REGISTRAR
Set.65.75/79.75/1994.		Como miembro del Movimiento electoral Odontologos Demócratas figura en la lista N°1 para el acto electoral de renovación de los integrantes de la Asamblea del Claustro Universitario.Autorixó la inclusión de su nombre en la mencionada lista despúes de suscribir una declaración de fe democratica.

Nº Carp. 0101

GOIDA LOPEZ MARIA CECILIA

Apellido Paterno Apellido Materno Nombre(s)

Documentos C. C. no tiene C. I. Nº 409.108.-

Domicilio GUAYAQUI 3162 Piso 5to. Apto. 501.-

Teléfono 78.64.54 Sección Policial 10a.

Lugar y Fecha de Nacimiento Montevideo 3-9-1923

Profesión ~~PRESUPUESTADA~~ Ocupación ODONTOLOGA

Otras actividades

Actuación

Ideología

Situación económica Capital aprox. Vehículo

Raza Estatura Peso Color de cabello

Color de ojos Complexión Señas

Estado civil casada Nombre del cónyuge Manuel GONZLAEZ ABADIA

Nacionalidad del cónyuge Nombre y edad de los hijos

Padre, Nombre GOIDA HERNANDEZ JOSE MARIA Nacionalidad

Madre, Nombre LOPEZ HOLLA MAIA DE LOS ANGELES Nacionalidad

Estudios

Otros datos

BJA 30/XII/978

3030

071953-4

21 JUN. 1974

MINISTERIO DE DEFENSA NACIONAL

S. I. D.

Dep. I Secc, I

Sub - Secc. G

Ficha Nro.____ Confec.____

GONDA ALONZO (1) — Ruben

Apellidos — Nombres

DOCUMENTOS: C/C. B.C.A.44.134 (2) C/I. 366.259 (3)

Serie Nro. Nro. Dpto.

B.C.A. No 12.283 (7)

OTROS DOC. _____

Pasaporte Lib. Enrol. etc.

NACIMIENTO: 11.XII.921-Montevideo (4)

Fecha Lugar

DOMICILIO: Zabala Muniz 5690 Secc. 14a. (5) - Calle B No 5690 y Bolivia (8)

Calle Nro. Teléf. Ciudad o Localidad

PROFESION U OCUPACION: Secretario Inspección Nac. Institutos Normales

Sub-Gerente Banco Hipotecario Suc. 18 de Julio y Fernandez Crespo.(6)

LUGAR: _____ CARGO: _____

IDEOLOGIA POLITICA: Izquierdista CLASIFICACION: Activista

DATOS COMPLEMENTARIOS: Hijo de Alberto y Ramona (9) Est. Civil: Casado (10)

Est. Civil Conyuge Hijos

~~3749~~

Otros familiares

F 2

071953

Fecha	Documentos	ANTECEDENTES A REGISTRAR
14.8.73	2572	Fue despedido de un banco del interior por subversivo, posteriormente ubicado como secretario de la Inspección Nacional de Institutos Normales, por Puntigliano. (Evaluación B-6) (K)
23.7.73	2124	**Secretario de Puntigliano.Realizó curso de conducción de masas en el extranjero y aquí organizó asambleas en la Fed. del Magisterio. Evaluación B-6. (K)**
		8/V/1978 -Se contestó por Mem.(A) Nº 856/78 al Dpto.C-2 ES.MA.CO. (CC)
22.6.79	DNII	- 12.12.75- Año 1961/62: Figura como suplente en las Elecciones de miembros para integrar la Comisión Ejecutiva de la Federación Uruguaya del Magisterio, Listas 1 y2 del grupo socialista.-
		-Según Constancia de Hab. Nº 1.174/79 de la Secc. 14a. de Montevideo.Ref. a Rúben GONDA ALONZO(C) Ind. del (1) al (6)
13/5/81	———	Se contestó C.H.C.P. No 2269 (Permanencia) de Montevideo, solicitada en la fecha 10/11/80, por el B.H.U., a nombre del causante. Indica del 7 al 10. (L).-

MINISTERIO DE DEFENSA NACIONAL
S. I. D.

071953

P.E. 753

Dep. I Secc I

Sub-Secc. A/N

Ficha No. 14 XX/71 Confec.

GONDA ..... Rubén .....
Apellidos Nombres

DOCUMENTOS: C/C ..... C/I .....
Serie N.o N.o Dpto.

OTROS DOC. .....
Pasaporte Lib Enrol. etc.

NACIMIENTO .....
Fecha Lugar

DOMICILIO: .....
Calle N.o Teléf. Ciudad o Localidad

PROFESION U OCUPACION: BANCARIO (Banco La Caja Nal. de Ahorros Postal.

LUGAR: ..... CARGO: .....

IDEOLOGIA POLITICA ..... CLASIFICACION .....

DATOS COMPLEMENTARIOS .....
Est. Civil Conyuge Hijos

.....
Otros familiares

Fs 4

Fecha	Documentos	071953 ANTECEDENTES A REGISTRAR
1971	3-77 D-10	Su nombre aparece en un documento incautado a un sedicioso (Y).

11941 / 82	- POSEE ANTECEDENTES EN EL CO.NA.E -
PAG. 2300	EVAL - A - 1. (C) INDICA ( ) ( ) ( )

9/9/80

SERVICIO DE INFORMACION DE DEFENSA

Dep. 1

071954-2

Confeccionado el 20 JUN 1974

V A R I O S

F O T O

Apellidos GONDA PERISSE

Nombres Susana René

Fecha de Nacimiento

Lugar de Nacimiento

Est. Civil

Cred. Cívica Céd. Identidad

Otros Documentos

Ocupación Est. de Medicina

Padre

Madre

Domicilio Ciudad

Otros datos

FICHA COMPLEMENTARIA

FSL

DOCUMENTO		071954 ANTECEDENTES
FECHA	ORIGEN	
14.VIII.73	Doc.2306	Fué detenida conjuntamente con otros estudiantes de Medicina el día 8/VIII/73 cuando efectuaban una volanteada en Inca y Pagola. Los volantes eran de la Meza Zonal 8 de la C.N.T. Según declaraciones los volantes le los entregaron en la Facultad desconociendo las personas que se los entregaron.-(SS)-
14.VIII.73	Doc.2324.	Se procedió a su internación en Secc.lla Policial.-(SS)-

JNTA COMANDANTES EN JEFE
Dep. 1

071955-9

Confeccionado el 3.8.77.

E

VARIOS

FOTO

Apellidos GONDE

Nombres Olga

Fecha de Nacimiento 22.4.22. 52 años.-

Lugar de Nacimiento

Est. Civil

Cred Cívica Céd. Identidad

Otros Documentos

Ocupación

Padre

Madre

Domicilio Ciudad

Otros datos

IMP. CHIESA Hnos. Ltda. 3.000 - 5 - 76

F 52

FICHA COMPLEMENTARIA

DOCUMENTO		071955 ANTECEDENTES
Fecha	Origen	
7.4.77.	Doc 0300	-Figura en una relación de ciudadanos Uruguayos que abandonaron la República Argentina,como refugiados al amparo del Comité Internacional para la Migración Europea(C.I.M.E.)entre el 26.12.1973 y el 27.2.77.- Viajó el día 7.11.74 con destino a Suecia.- Evaluación A-1 (JJ)
14.5.83	18347/82	-02.09.82-Indica idem Doc. 0300/77.-EVAL:A-2 (Q)

Ficha confeccionada el día 14 de marzo de 1972

071956-F

MINISTERIO DE DEFENSA NACIONAL
S. I. D.

Dep. I Secc I
Sub-Secc. A/N
Ficha No..... Confec.....

GONDEMBERG ..... Raquel .....
Apellidos Nombres

DOCUMENTOS: C/C ..... C/I .....
Serie N.o N.o Dpto.

OTROS DOC. .....
Pasaporte Lib. Enrol. etc.

NACIMIENTO .....
Fecha Lugar

DOMICILIO: Julio Herrera y Obes 1182 Ap. 22.
Calle N.o Teléf Ciudad o Localidad

PROFESION U OCUPACION: .....

LUGAR: ..... **CARGO:** .....

IDEOLOGIA POLITICA ..... **CLASIFICACION**

DATOS COMPLEMENTARIOS .....
Est Civil Conyuge Hijos

.....
Otros familiares

~~109687~~

752

Fecha	Documentos	071056 ANTECEDENTES A REGISTRAR
6/VIII/	.-79/62.-	Figura en una relación de personas las cuales están vinculadas al "Instituto cultural Uruguay-China" (I.C.U.CH/), del cual ex-suscriptor de material de propaganda.(R)-

NOMBRE FALTA CARATULA071957-5V No.

FECHA	ORIGEN	ANTECEDENTES
		GONDENTHAL, Lucia

SERVICIO DE INFORMACION DE DEFENSA
Dep. 1

071958-3

Confeccionado el 6.3.72.

VARIOS

FOTO

Apellidos GONELA

Nombres .....

Fecha de Nacimiento .....

Lugar de Nacimiento .....

Est. Civil .....

Cred. Cívica ..... Céd. Identidad .....

Otros Documentos .....

Ocupación Administrador del Club de Golf

Padre .....

Madre .....

Domicilio IBIRAY 2275. Apto. 3. Ciudad .....

Otros datos .....

643227

Imp. B.M. y A. - 900 - XII - 1971.

FICHA COMPLEMENTARIA

F52

DOCUMENTO		071958 ANTECEDENTES
Fecha	Origen	
21.2.72.	200.	En la dirección señalada existe una librería propiedad de la persona antes mencionada.Se presume que el reseñado es simpatizante de los Tupamaros.(W)

SERVICIO DE INFORMACION DE DEFENSA

Dep. 1

071959-1

Confeccionado el 18 SET. 1974

V A R I O S

FOTO

Apellidos GONELA

Nombres Arturo

Fecha de Nacimiento

Lugar de Nacimiento

Est. Civil

Cred Cívica ..... Céd. Identidad .....

Otros Documentos

Ocupación ANCAP - Ayudante de contador.-

Padre

Madre

Domicilio ..... Ciudad .....

Otros datos

64334

Imp. CHIESA Hnos. Ltda. 10.000 - 12 - 73

F32

FICHA COMPLEMENTARIA

DOCUMENTO		071959 ANTECEDENTES
Fecha	Origen	
12.9.74	Doc. 2304	Izquierdista.-Ev.:F-6.-qq-.

071960-9

SERVICIO DE INFORMACION
DE DEFENSA
Dep. 1

Confeccionado el 03.5.977

V A R I O S

F O T O

Apellidos GONELLA

Nombres

Fecha de Nacimiento

Lugar de Nacimiento

Est. Civil

Cred. Cívica ..... Céd. Identidad

Otros Documentos

Ocupación Funcionario de ANCAP (Ayudante de Cdor.)

Padre

Madre

Domicilio ..... Ciudad

Otros datos

~~64828~~

CHIESA Hnos. Ltda. - 2.500 - 9/75

952

FICHA COMPLEMENTARIA

DOCUMENTO		07190 ANTECEDENTES
Fecha	Origen	
14.5.75	Doc.1084	-Figura en una relación de funcionarios de ANCAP que trabajan para la izquierda.- Evaluación-F-3.- (O)
2.8.83	2631 4/2542	-1971/1978: En información referente al P.C. obtenida por el Depto.III/S.I.D. en éste período se estableció: 19.2.76: Según declaraciones de Guillermo N.GOMEZ, éste junto con el causante eran los encargados de la zona "MARCONI", Luego hubo diferencias entre los arriba mencionados y en ese momento es detenido el causante. NOV/74: Se realiza un allanamiento en el domicilio del causante y se le encuentra propaganda. Eval A-2 (BR).

071961-7

G.

JUNTA DE COMANDANTES EN JEFE

S. I. D.

Dep. I Secc. I

Sub Secc. XXXX

Ficha No. ..... Confec. 21.4.83

.GONELLA FATIGATTI..... ...Alfredo.....
Apellidos Nombres

DOCUMENTOS: C/C. .....**C/I.** ..273.791.....
Serie No. No. Dpto.

OTROS DOC. .....
Pasaporte Lib. Enrol. etc.

NACIMIENTO: .....
Fecha Lugar

DOMICILIO: ..Carrera Nacionales ..3288 .....
Calle No. Teléf. Ciudad o Localidad

PROFESIÓN U OCUPACIÓN: .....

LUGAR: .....**CARGO:** .....

IDEOLOGÍA POLÍTICA: .....**CLASIFICACIÓN:** .....

DATOS COMPLEMENTARIOS .....
Est. Civil Cónyuge Hijos

.....
~~189122~~ Otros familiares

FECHA	DOCUMENTOS	071961 ANTECEDENTES A REGISTRAR
20.4.83	25695/1 P.D.	-9.4.83.-Integra la Comisión Provisoria de la Asociación de 1er. Grado "Plenario de Jubilados y Pensionistas Bancarios".Eval:A-1.(TT)

071962-S

731

SERVICIO DE INFORMACION DE DEFENSA

Dep. 1

Confeccionado el 6-VII-1970

VARIOS

FOTO

Apellidos GONELLA RIVAS

Nombres Alma Rosa

Fecha de Nacimiento 23 años (1969)

Lugar de Nacimiento Uruguay

Est. Civil Casada

Cred. Cívica ..... Ced. Identidad 1.131.375

Otros Documentos .....

Ocupación Estudiante de Magisterio

Padre .....

Madre .....

Domicilio Villegrán 2461 Ap.2 Ciudad Montevideo

Otros datos .....

~~6733~~

B2

FICHA COMPLEMENTARIA

DOCUMENTO		071962 ANTECEDENTES
Fecha	Origen	
25-VI-969 Parte 2 3/5/982	B72-D27 Año 1970 ---------	-Detenida por violación del Decreto de Medidas Prontas de Seguridad.- Se contestó Memo. (A) Nº 880/982 para la 2da. Div. E.M.G.A. (MS)

071963-3

SERVICIO DE INFORMACION DE DEFENSA

Dep. 1

Confeccionado el 31-III-1970.-

VARIOS

FOTO

Apellidos GONELLA GONZALEZ

Nombres Arturo Daniel

Fecha de Nacimiento 19 años (1968)

Lugar de Nacimiento Uruguay

Est. Civil Soltero

Cred. Cívica: Céd. Identidad

Otros Documentos

Ocupación Estudiante de Ciencias Económicas.

Padre

Madre

Domicilio César Díaz 1330 Ap.4 Ciudad Montevideo

Otros datos:

64332

FICHA COMPLEMENTARIA

352

DOCUMENTO 071963

Fecha	Origen	ANTECEDENTES
12-VII-968	B72-D37 Parte 58	-Detenido durante la vigencia del Decreto de Medidas Prontas de Seguridad al salir de la Facultad de Medicina.-
12/VII/968	B-33-D-6	-Internado en el Grupo de Artillería Nº.5.- Figura en una relación de detenidos civiles alojados en dicha Unidad.-
15/VII/968	B-33-D-18	-Fue retirado,de la Unidad donde se encontraba alojado,por parte de la Jefatura de Policía.-

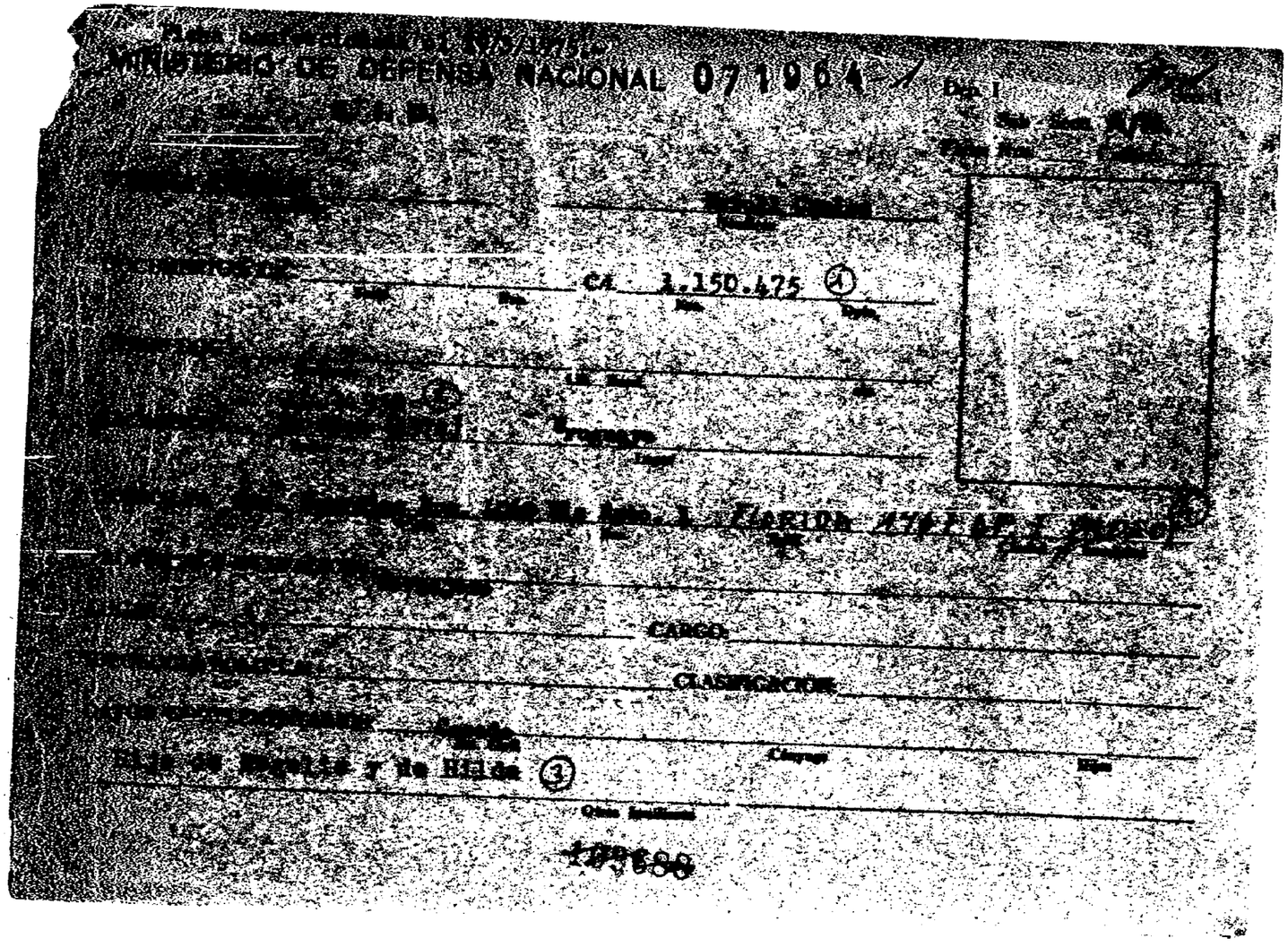

MINISTERIO DE DEFENSA NACIONAL 071964 Dep. I

CA 1.150.475 (1)

CARGO

CLASIFICACION

Hijo de [illegible] y de Hilda (3)

109680

[illegible] ANTECEDENTES A REGISTRAR Fzl

[illegible], en [illegible] encontró [illegible], [illegible] caño de [illegible] con una [illegible] se [illegible] colocados en [illegible] de la fabricación de cápsulas, otro caño más grande [illegible] de nylon con tierra de color, volantes contra el Régimen vigente [illegible] y otros con la foto de [illegible] con la inscripción " [illegible] SUELTA".-

[illegible], [illegible] a disposición de la [illegible].-(Y).-

[illegible] funcionaba un "buzón", [illegible], para distribución de propaganda, así como también para la fabricación de [illegible], que se [illegible] en los [illegible].-

[illegible] por los delitos previstos en el Art. [illegible] Art. [illegible] del C.P.O. y Art. 58 C. [illegible] "[illegible] DE ASISTENCIA A LA ASOCIACION [illegible] CON VILIPENDIO DE LAS FUERZAS ARMADAS".-(Y)

[illegible] oficio No 406/975 se ha decretado un procesamiento [illegible] prisión [illegible] por hallarse incurso en los delitos previstos según indica Cda. FFCC Nº122.- Indice (1) al (3) (Z)

[illegible] - Indica lo mismo que el documento anterior (Cdo. FF.C.).-(FP).-

[illegible] - Idem Cdo.FF.CC.No.122. (Y).

GONELLA REBOLLO Errol Carlos 853

FECHA	DOCUMENTOS	ANTECEDENTES A REGISTRAR 07/1964
15.8.78 PEI 032	Doc.970 DNII	-Figura en una relación de libertades vigiladas que han quedado en Libertad Definitiva.FECHA:31.3.78 Eval.A-1 (MM).-
16.02.82	D.6004/81/ 27	-Se encuentra comprendido en el Art.1o. literal b) del Acto Institucional No.4,por haber sido procesado el 30/IV/75 por los delitos previstos en. C.P.M. 58 inc 2 y 3, 7 C.P.O. 62 en rel al 60 (VI), CDM, 54 EVALUACION A-1 (LA)
14.5.83	24745/83	-03.03.83-Figura en una relación procedente de la P.M.E.de liberados.Detenido el 28.11.74, liberado el 28.02.76.- EVAL:A-1 (Q)
14.5.83	24862/83	-08.03.83-Indica idem Doc. 24745/83.-Liberado el 07.06.76.- Indica (4).-EVAL:A-1 (Q)

F4

FECHA	DOCUMENTOS	071964 ANTECEDENTES A REGISTRAR

071964

F5

JUNTA DE COMANDANTES EN JEFE

S. I. D.

071964.

DEP. I SECC. I
27.04.82 SUB SECC. MIN
FICHA Nº ..... CONFEC. .....

REBOLLA — Apellidos
Carlos Gonella — Nombres

DOCUMENTOS: C/C ..... Nº ..... Dpto. C/I. ..... Serie ..... Nº

OTROS DOC. ..... Pasaporte ..... Li. Enrol ..... etc.

NACIMIENTO: ..... Fecha ..... Lugar

DOMICILIO: ..... Calle ..... Nº ..... Teléf. ..... Ciudad o Localidad

PROFESION U OCUPACION: .....

LUGAR: ..... CARGO: .....

IDEOLOGIA POLITICA: ..... CLASIFICACION: .....

DATOS COMPLEMENTARIOS: ..... Est. Civil ..... Cónyuge ..... Hijos

..... Otros familiares

178297

071964

F.05

FECHA	DOCUMENTOS	ANTECEDENTES A REGISTRAR
16.02.82	D.6004/81/ 50	-Se encuentra comprendido en el Art.1o. literal b) del Acto Institucional No.4,por haber sido procesado el / / por los delitos previstos en. C.P.M. 58 C.P.O. 62 en referencia al 60 (VI) C.P.M, 54 EVALUACION A-1 (LA)

Imp. Nacional 1933/7

071965-8

JUNTA DE COMANDANTES EN JEFE

S. I. D.

Dep. I Secc. I

Sub Secc. A/N

Ficha Nº ..... Confec. 5/X/81

GONELLA — Apellidos

José — Nombres

DOCUMENTOS: C/C ..... Serie ..... Nº ..... C/I. ..... Nº ..... Dpto.

OTROS DOC. ..... Pasaporte ..... Lib. Enrol. ..... etc.

NACIMIENTO: ..... Fecha ..... Lugar

DOMICILIO: ..... Calle ..... Nº ..... Teléf. ..... Ciudad o Localidad

PROFESION U OCUPACION: Cartero

LUGAR: ..... CARGO: .....

IDEOLOGIA POLITICA: ..... CLASIFICACION: .....

DATOS COMPLEMENTARIOS: ..... Cónyuge ..... Hijos

..... Otros familiares

F52

Fecha	Documentos	071965 ANTECEDENTES A REGISTRAR
27.VI.62	-El Popular"	- Firmante de una "declaración de fundadores y viejos militantes del Partido Comunista" que será entregada al 18vo. Congreso.- - Al tramitarse el recurso correspondiente a José Enrique GONELLA FALERO se pudo determinar que el antecedente que lo involucraba le corresponde al causante y no a el.- (Ver Carpeta Nº634-Doc.1545/80).(K)

Imp. Nacional 716/78

NOMBRE 071966-6 No. 8/1 AXX

FECHA	ORIGEN	ANTECEDENTES
		GONELLA FALERO, José Enrique

071067-4

SERVICIO DE INFORMACION
DE DEFENSA
Dep. 1

Confeccionado el 17.8.73.

V A R I O S

FOTO

Apellidos GONELLA

Nombres José Maria

Fecha de Nacimiento

Lugar de Nacimiento

Est. Civil

Cred. Cívica ..... Céd. Identidad

Otros Documentos

Ocupación

Padre

Madre

Domicilio ..... Ciudad

Otros datos

05337

Imp. CHIESA Hnos. Ltda. 4.000 - 11 - 72

F52

FICHA COMPLEMENTARIA

DOCUMENTO		071967 ANTECEDENTES
Fecha	Origen	
1971.	Lista 481.	_Candidato como 11º.titular a la C.de Representantes, por la lista Jubilados y Pensionistas._(W).

Ficha confeccionada el día 13 de abril de 1972

MINISTERIO DE DEFENSA NACIONAL
S. I. D.

071968-2

Dep. 1 Secc. I
Sub-Secc. A/N
Ficha Nro. ..... Confec. .....

GONELLA (Apellidos) Juan (Nombres)

DOCUMENTOS: C/C. ..... (Serie / Nro.) C/I. ..... (Nro. / Dpto.)

OTROS DOC. ..... (Pasaporte / Lib. Enrol. / etc.)

NACIMIENTO: ..... (Fecha / Lugar)

DOMICILIO: Munar (Calle / Nro. / Teléf. / Ciudad o Localidad)

PROFESION U OCUPACION: .....

LUGAR: ..... CARGO: .....

IDEOLOGIA POLITICA: Comunista CLASIFICACION: .....

DATOS COMPLEMENTARIOS: ..... (Est. Civil / Conyuge / Hijos)

~~105620~~

..... (Otros familiares)

F32

Fecha	Documentos	071968 ANTECEDENTES A REGISTRAR
10/III/72.	D.408.-	Según Material incautado en un allanamiento, el reseñado es afiliado al Partido Comunista .-(R) Carnet de Afiliado No. 40928.- (O)

SERVICIO DE INFORMACION DE DEFENSA
Dep. 1

071969-0

Confeccionado el 9.10.73

V A R I O S

FOTO

Apellidos GONELLA PAEZ

Nombres Juan Ramón

Fecha de Nacimiento

Lugar de Nacimiento

Est. Civil

Cred. Cívica CIV 8358 Céd. Identidad 851.015 .-

Otros Documentos

Ocupación Estudiante de Ciencias Económicas .-

Padre

Madre

Domicilio Br. España 2426 Ciudad

Otros datos Funcionario de la Contaduría del M.O.P. -

6/334

FICHA COMPLEMENTARIA

352

DOCUMENTO		071969 ANTECEDENTES
FECHA	ORIGEN	
12.11.72	Doc.1446	Recibe publicaciones de China..qq..
15.7.74	Doc. 1756	Frente amplista.-qq-. Evaluación B-2.-
3.9.74	Doc.2241	El atraso en el pago de Transporte de remesas al ES.MA.CO se debía a la negligencia en el cumplimiento de sus funciones de activar los expedientes.En el mes de julio 1974, dicho funcionario sintiendose vigilado, líquido el expediente en tiempo.-(SS)- EVAL: B- 2. Trabaja en el ministerio de Transporte y Obras Públicas.

SERVICIO DE INTELIGENCIA
División I
(Seguridad)

MINISTERIO DE DEFENSA NACIONAL
SERVICIO DE INFORMACION DE DEFENSA
M/F
I.A 071970-8

Sección «A» 731
Act. Ant. Nac.
Ficha N° 0760.

Nombres y Apellidos: GONELLA MUNIZ de CHOUY TERRA
Lil María (1)
LILI (7)

Fecha de Nacimiento: 50 años en 1970.-

Lugar de Nacimiento: Uruguay (2)
(País - Ciudad o Localidad - etc.)

Foto

Cred. Civ.: Serie ..... N.° ..... Ced. Identidad: 1.418.993 (6)

Otros documentos: .....
(Pasaporte - Libreta Enrolam. - etc.)

Domicilio: Reconquista 354 Ap.401 (3)
(Ciudad o Localidad) (Calle) (N.°) (Telef.)

Filiación
- Edad Aparente ..... Color del Cutis .....
- Color del Cabello ..... Estatura Aproximada .....
- Complexión ..... Aspecto Social .....
- Señas particulares .....

Ficha confeccionada en Montevideo el 3 de mayo de 1963.-

071970

④ Funcionaria

⑤ Biblioteca Nacional

ACTIVIDADES

(1) Laborales: Profesión Universitaria Profesora. Lugar de trabajo

Cargo Antigüedad

Otras Actividades PRESIDENTE DEL INSTITUTO CULTURAL URUGUAYO COREANO.

(2) Políticas: Ideología COMUNISTA Actuación

Antecedentes

Antecedentes familiares Esposa de Gabriel Chouy(Fdo.).- (1)

(3) Sociales: Estado Civil Viuda. Religión Figuración

Grado Instrucción Lugares que frecuenta

(4) Económicas: Situación Capital aprox. Vehículo
marca y N.o

Otros datos

Datos Complementarios (1).madre de Lil Bottina,Gabriel Lorenzo,Ana Laura; hija de Lola Muniz.de Gonella.-

Apreciación Personal Gral.

GONZALO DE CHOUY TERRA — FICHA COMPLEMENTARIA Lil — 53

Documento		071970 Antecedentes
Fecha	Origen	
8.VI.962	El Popular	Se pronuncia por la formación de un Frente de las Fuerzas Democráticas y anti-imperialistas, sin exclusiones.
6.X.962	Marcha	Firmante de un manifiesto del Movimiento de Trabajadores de la Cultura (integrantes del FIDEL). Firmó manifiesto de MIL CIEN INTELECTUALES DEL FIDEL.
		Firmó manifiesto de Solidaridad con Cuba.
23-IV-965.-	B-75(1)D-471.- Epoca.-	En el número de la fecha de Epoca, se publica el fallecimiento de su esposo Gabriel Chouy Terra.-
29-Oct-965.-	B-75-D-1106.-	Integrante de la Mesa para la Unidad del Pueblo, la que viene funcionando desde el 17 de setiembre del año en curso, teniendo como finalidad la de agrupar a todas las izquierdas del País.- Los primeros encuentros se realizaron en Minas y Tacuarembó.-
18-Nov-965.-	B-77-D-137.-	
28-Oct-965.-	B-75-D-1112.-	
29/X/1965.-	75/2237.-	En el Semanario "Marcha" de la fecha, se publica una proclama emanada de la llamada "Mesa Para la Unidad del Pueblo" la cual quedó constituída el 17 de setiembre del corriente año, con la participación del Frente Izquierda de Liberación, el Partido Socialista, Dirigentes Sindicales, Universitarios y Personalidades de Opinión Política Independiente. El reseñado es uno de los integrantes de la Mesa de referencia, la cual pretende la unión de toda la izquierda, para enfrentar la crítica situación por la que atraviesa nuestro país.-

FICHA COMPLEMENTARIA

Documento		Antecedentes
Fecha	Origen	071070
Año 1966.	Lista "FIDEL"	Figura como 1er.Suplente del 13a.Titular a la Cámara de Senadores en las listas del "Frente Izquierda de Liberación" en las Elecciones Nacionales del corriente año.-
11-XI-966.	B-75-D-630.-	Figura en un llamamiento a apoyar al "FRENTE IZQUIERDA DE LIBERACION"y a votar sus lista en las elecciones correspondientes al año en curso,llamamiento éste que es formulado por los trabajadores de la cultura de dicho frente.-
5-VI-1968.	B-75-D-85.	- Presidente del Instituto Cultural Uruguayo-Coreano.-
27/8/68	B.79 -D.155	- En el corriente año, viajó integrando una Delegación que visitara Corea del Norte.- Anteriormente visitó Moscú y Kiev(Capital Ucraniana) por invitación del Comité Soviético de Solidaridad con los Pueblos de Asia y Africa.-
10-IX-68	B75-D147	Como presidente del Instituto de Amistad Uruguay-Corea hiso uso de la palabra en el acto de commemoración de los 20 años del nacimiento de la República Popular Democrática de Corea.
13-IX-69	B75-D207	Hizo uso de la palabra en la inauguración de la nueva sede, en la calle Guayabos, del Instituto Cultural Uruguay-Corea.

GONELLA MUNIZ Lil

FECHA	DOCUMENTOS	071970 ANTECEDENTES: A REGISTRAR
17/V/68	LPJPM	En el día de ayer, partió con destino a Praga (Checoeslovaquia) VIAS.
29/XII/67	B.75/D.1167 EL POPULAR	Es firmante de una declaración contraria a la Resolución del Poder Ejecutivo del 12/XII/67, que motivo el encarcelamiento de los integrantes del Consejo de Dirección Política del diario "EPOCA" (Julio ARIZAGA, Armando CUERVO Pedro de AURRECOCHEA, Gerardo GATTI, Carlos MACHADO y Pedro SERE).
28-IX 1968.	77.-77-	Participó en la demostración de duelo por los muertos en los incidentes recientes y por el regreso a la normalidad institucional, propiciada por el Movimiento Nacional Femenino por las libertades.- (Extra y El Popular del 28-IX-1968).
4-X-68	75.-250. Izquierda	Hace declaraciones luego de una marcha de mujeres en protesta contra el gobierno, y en duelo por la muerte de los dos estudiantes ante las fuerzas policiales, que finalizó con la entrega al Señor Presidente de la República una carta que es publicada en mencionado semanario.-
22/XII/68	75-69	Envia una carta como Dirigente del Movimiento Nal. Femenino por la Justicia y la Paz Social al Comité Nac. Femenino del Frente Izquierda, con motivo de despedir el año. (C)
11-XI-68	75-205	Integrante del Movimiento Femenino por la Justicia y la Paz Social, perteneciente al Movimiento en Defensa de las Libertades y la Soberanía Nacional, habló en Asamblea realizada en la Fac.

FECHA	DOCUMENTOS	071070 ANTECEDENTES A REGISTRAR 956
		de Arquitectura, sobre el Movimiento que integra, y contra la política del Gobierno. (M)
3-XII-68	75-205	Secretaria General del Movimiento Nal. Femenino por la Justicia y la Paz Social. (M)
12/2/69. Archivo. 1972	75-363	-Participó de un acto haciendo uso de la palabra, organizado por el Comité Nacional Femenino del Frente Izquierda de Liberación en el día Internacional de la Mujer.- Hízo uso de la palabra en nombre, y como Presidente del Comité de Amistad Uruguay-Corea del Norte.- (PP).-
15/XII/69	76/17	-Su nombre figura en una lista de personas que han testimoniado sobre sus v visitas a los países CUBA, VIETNAM y COREA.-(JJ)
10/7/70	75-664	-Empleada de la Cantina de la Biblioteca Nacional.- Secretario General del "MOVIMIENTO FEMENINO POR LA JUSTICIA Y LA PAZ SOCIAL". Tiene diariamente un programa femenino en televisión.- Activa militante dentro del mencionado Movimiento..- ((PP))..—//+=%//

FICHA COMPLEMENTARIA

57

DOCUMENTO		071970 ANTECEDENTES
Fecha	Origen	
15/VIII/72	D.4610	Firmante de un boletín con "llamamiento" a realizar una marcha por 18 de Julio el 16/VIII/72. Los firmantes de filiación izquierdista, realizan dicha marcha bajo la consigna " Por la defensa de los derechos Humanos", y en el mencionado boletín hacen diversas críticas al régimen. (R)
6/III/971	75-3249	Relata junto con ELSA ALTUNA, lo que vieron en Cuba contestando preguntas de los concurrentes.El acto es organizado por el Comité Nacional de Apoyo a la Rev. Cubana.-(J)
8/I/971	75- 3256	Habla en el acto de homenaje del XII Aniversario de l la Rev. Cubana. El mismo due organizado por el Comité Nal. Coordinador de Apoyo a la Rev. Cubana.-(J)
3/II/971	75-3257	Integrante del Movimiento Femenino por la Justicia y la Paz Social. Interviene en un acto que tendfa lugar en la Asociación Cultural Dr. J. ZHITLOVSKY, informando sobre sus impresiones obtenidas en su reciente viaje a Cuba.-(J)
1/4/73	(El Popular)	Indica lo mismo que el decumento 75-363 (Y).

FICHA COMPLEMENTARIA

F58

DOCUMENTO		071070 ANTECEDENTES
Fecha	Origen	
22.3.76 PD. 7 a 7	373	13.3.76 -Detenida junto a su hija -Jacqueline Chowhy- al continuarse con las indagaciones relacionada con Haistma Marjane; holandesa. Indagada, expresó haber conocido a la misma por inter medio del Padre Jorge Eduardo Faget, quién la traía en su auto conjuntamente con Miguel A. Cabrera Arot- charren al Balneario "Bella Vista". Luego le entregó una serie de libros, ya que Marjane se encontraba realizando una "tésis"; habiendo la vis- to posteriormente en dos oportunidades en el domicili de su hermana. Recuperó la libertad por no haber razón de ser someti da a la Justicia.- (DD) ① ⑤
15.6 76 PD. 7 a 7	815	11.6.76 -Detenida e inspeccionado su domicilio en re lación a la "Asociación Cultural Israelita "Dr.Jaime Zhitlovski", arrojando resultados negativos. Indagada, expresó que en 1971 viajó a Cuba en calidad de integrante del "Movimiento Femenino por la Justi- cia y la Paz Social", especialmente invitada por la "Federación de Mujeres Cubanas". Posteriormente recuperó la libertad en caracter de emplazada.- (DD)⑤

Se constató falta ficha original por lo que se le confecciona la presente el 11/8/973

MINISTERIO DE DEFENSA NACIONAL

S. I. D. 071970

Dep. 1 Sec. 1

Sub-Secc. A/N

Ficha Nº_____ Confec._____

GONELLA de CHOUY TERRA — Apellidos

Lilian — Nombres

DOCUMENTOS: C/C. _____ (Serie / Nro.) C/I _____ (Nro. / Dpto.)

OTROS DOC. _____ (Pasaporte / Lib. Enrol. / etc.)

NACIMIENTO: _____ (Fecha / Lugar)

DOMICILIO: _____ (Calle / Nro. / Teléf. / Ciudad o Localidad)

PROFESION U OCUPACION: _____

LUGAR: _____ CARGO: _____

IDEOLOGIA POLITICA: _____ CLASIFICACION: _____

DATOS COMPLEMENTARIOS: _____ (Est. Civil / Cónyuge / Hijos)

_____ (Otros familiares)

Fecha	Documentos	071970 ANTECEDENTES A REGISTRAR F510
1969	"El comunismo en el Uruguay" pag.42,12	-Secretaria general del Movimiento Femenino por la Justicia y la Paz social.Presidenta del Instituto Cultural Uruguayo-Corea del Norte.-
25.3.74.	D. 0596. (Ev. E.4)	-Efectua reuniones de adoctrinamiento político en la Biblioteca Nacional,conjuntamente con Elena G.de BECH y el Prof. Héctor MASSA y Federico ORIGONE.- (W)
1/4/74	0654	Firmante de un manifiesto de adhesión a la Comferencia Continental por la Paz. Se establece que la causante es Presidenta del Consejo Directivo del Instituto Uruguay-Corea. "Ahora" del 3/1/72, publica sus declaraciones y hace mención a la forma en que se inicia el año 1973. (Y).
26/6/78		-Se remitieron datos identificatorios por Mem. (A) No. 685 (Corte Electoral).- (U)
15.09.81	Doc. 7841	*Integra la lista de personalidades que auspician la Semana dela Amistad Uruguay-Unión Soviética, conmemorando el XXV Aniversario del Instituto Cultural Uruguayo-Soviético (ICUS) (Año 1970) PRENSA (AN)
27.10.82	Doc.0622	- Su hija LIL BETTINA CHOUY GONELLA, realizó en CX8 RADIO SARANDI, comentarios sobre cine y teatro soslayando en sus conceptos, clara ideología marxista.- Eva l. (Y)

FECHA	DOCUMENTOS	ANTECEDENTES A REGISTRAR 071970 D811
06.05.82	14.543/82	-Mencionado página/s 279 del libro "TESTIMONIO DE UNA NACION AGREDIDA". -EVALUACION : A-1.-(GM) (LA).- INDICS (GM)
14.5.84	8403240/1	10.5.84 - En la fecha se establece que se encuentra en la actualidad en contacto con Corea del Norte a nivel de gobierno, por intermedio del Instituto Nor Coreano de Enlace Cultural con países extranjeros. Envió una carta al mencionado Instituto con motivo de desarrollar algún tipo de negocio comercial. Habiéndo recibido en respuesta a esta carta un telex de una compañía narcoreana a fines de abril, manifestando el agrado de entablar relaciones comerciales. El año pasado fue invitiada a visitar Corea del Norte, país que ya visitó hace algunos años. Eval: A-1 (00)

FECHA	DOCUMENTOS	071970 ANTECEDENTES A REGISTRAR .

071970

SERVICIO DE INFORMACION DE DEFENSA

Dep. 1

Confeccionado el 15 SET. 1975

V A R I O S

F O T O

Apellidos GONELA de CHUY TERRA

Nombres Lil

Fecha de Nacimiento

Lugar de Nacimiento

Est. Civil

Cred Cívica ..... Céd. Identidad

Otros Documentos

Ocupación

Padre

Madre

Domicilio Reconquista 254, Ap/401 Ciudad Montevideo

Otros datos

64328

Imp. CHIESA Hnos. Ltda. 10.000 - 12 - 73

FICHA COMPLEMENTARIA 53/4

DOCUMENTO		07197 ANTECEDENTES
Fecha	Origen	
14.7.75	D. 1268	Figura en una nómina de personas receptoras de material de propaganda marxista.- Evaluación B-2.-(I).-
20.9.75	D. 1720	Idem. al doc. anterior.- Evaluación B-2.-(I).- 26/6/78 - Se remitieron datos identificatorios por Mem.(A) No. 685 (Corte Electoral).- (U).
8.VI.62	"EL POPULAR"	-Suscribe un Manifiesto de Profesionales, Intelectuales, Artistas, Estudiantes, Trabajadores; que se Pronuncian por un Frente de las Fuerzas Democráticas y Antimperialistas, sin exclusiones.-(J).-
14.11.80	D.1564	-Indica lo mismo que Documento anterior: "El Popular" 08.06.962.- (ind.1) (SF).-

T515

PERSONAS VARIAS

JUNTA DE COMANDANTES EN JEFE 071970

S. I. D.

Dep. I *Secc. I*

Sub Secc. **A/N**

Ficha Nro...... *Confec.* 10.1.78

GONELLA MUNIZ de CHOVY TERRA ..... Lil María.
Apellidos *Nombres*

DOCUMENTOS: C/C ..... C/I. .....
Serie *Nro.* *Nro.* *Dpto.*

OTROS DOC. .....
Pasaporte *Lib. Enrol.* *etc.*

NACIMIENTO: .....
Fecha *Lugar*

DOMICILIO .....
Calle *Nro.* *Teléf.* *Ciudad o Localidad*

PROFESION U OCUPACION: Bibliotecaria

LUGAR: ..... CARGO: .....

IDEOLOGIA POLITICA ..... CLASIFICACION .....

DATOS COMPLEMENTARIOS: .....
Est. Civil *Cónyuge* *Hijos*

.....
Otros familiares

0516

Fecha	Documentos	071970 ANTECEDENTES A REGISTRAR
		Registra anotaciones como activista desde 1952. No se encuentra documento.- (FG)
24/1/84	11941 / 82 PAG 1300	- POSEE ANTECEDENTES EN EL CO.NA.E - EVAL - A - 1.CCD INDICA ( ) ( ) ( )
	7.5.84	Memo(A)850/84 para el Dpto.II/SID.-(+).-

SE CONSTATO LA FALTA DE LA FICHA ORIGINAL, POR LO QUE SE LE CONFECCIONA LA PRESENTE, EL DIA 6/X/1973.-

MINISTERIO DE DEFENSA NACIONAL

S. I. D. 071971-6

Dep. 1 Sec. 1°

Sub - Secc. A/N

Ficha Nro..... Confec. .....

GONELLA DE AYESTARAN — Lola
Apellidos — Nombres

DOCUMENTOS: C/C. ..... Serie ..... Nro. ..... C/I. ..... Nro. ..... Dpto.

OTROS DOC. ..... Pasaporte ..... Lib. Enrol. ..... etc.

NACIMIENTO: ..... Fecha ..... Lugar

DOMICILIO: ..... Calle ..... Nro. ..... Teléf. ..... Ciudad o Localidad

PROFESION U OCUPACION: Profesora - Guitarrista

LUGAR: ..... **CARGO:** .....

IDEOLOGIA POLITICA: Comunista **CLASIFICACION:** .....

DATOS COMPLEMENTARIOS: ..... Est. Civil ..... Cónyuge ..... Hijos

Otros familiares

Fecha	Documentos	071971 ANTECEDENTES A REGISTRAR
19/3/1971	75-2628	-Actuó en el ácto de inauguración de la Convención Nacional de Mujeres organizada por el Comité Nacional Femenino integrante del Frente Izquierda de Liberación.-, Unos de los temas abordados. entre otros, la campaña electoral, y la preparación del mítin que se realizará el día 26 del corriente mes, en la Explana Municipal, organizado por el Frente Amplio.-(P).
11.10.73	Doc. 3373	Secretaria del Comité de Músicos del Frente Amplio ..dq..
23/XI/71	"El Popular" 2818 ...	-Firma un Manifiesto de Protesta aparecido en dicho rotativo; junto con otros integrantes del Comité de Músicos del Frente Amplio.-(J).-
21/6/71	75-3273	Interviene en el programa artístico enel Homenaje ofrecido por el I.C.U.S. al prócer José G. ARTIGAS.-(J) Indica:
18.NOV.69	El Popular. Doc.3	- Hace declaraciones para este diario manifestando su apoyo al FIDEL, y porque voto a esa fracción.-(SS)-
31/7/75	D.1379	-Firmante de una carta de agradecimiento a Jorge Onetti por su participación en la integración de la Orquesta Sinfónica que realizara un concierto el 11/5/71. La carta está firmada por integrantes del Comité de Músicos del Frente Amplio.-Eval.A-1.-(H).-

SERVICIO DE INTELIGENCIA
División I
(Seguridad)

MINISTERIO DE DEFENSA NACIONAL
SERVICIO DE INFORMACION DE DEFENSA
M / F

I.D. 071071

Sección "A"
Act. Ant. Nac.
Ficha N° 07761.

Nombres y Apellidos: GONELLA DE AYESTARAN LOLA

Foto

Fecha de Nacimiento: .....

Lugar de Nacimiento: .....
(País - Ciudad o Localidad - etc.)

Cred. Civ.: Serie ..... N.° ..... Ced. Identidad: .....

Otros documentos: .....
(Pasaporte - Libreta Enrolam. - etc.)

Domicilio: Reconquista 400 (1)
(Ciudad o Localidad) (Calle) (N.°) (Telef.)

Filiación

Edad Aparente ..... Color del Cutis .....

Color del Cabello ..... Estatura Aproximada .....

Complexión ..... Aspecto Social .....

Señas particulares .....

109693

Ficha confeccionada en Montevideo el 7 de mayo de 1963

071071

54

ACTIVIDADES

(1) Laborales: Profesión Musica Profesora. Lugar de trabajo .....

Cargo ..... Antigüedad .....

Otras Actividades .....

.....

(2) Políticas: Ideología COMUNISTA ..... Actuación .....

Antecedentes .....

Antecedentes familiares .....

(3) Sociales: Estado Civil ..... Religión ..... Figuración .....

Grado Instrucción ..... Lugares que frecuenta .....

(4) Económicas: Situación ..... Capital aprox. ..... Vehículo .....
marca y N.o

Otros datos .....

Datos Complementarios .....

Apreciación Personal Gral. .....

.....

.....

CONSEJO DE AYESTARÁN — FICHA COMPLEMENTARIA — Lola

Documento		071971 Antecedentes
Fecha	Origen	
8.VI.968	El Popular	Se pronuncia por la formación de un Frente de las Fuerzas Democráticas y anti-imperialistas, sin exclusiones. Firmó manifiesto de MIL CIEN INTELECTUALES DEL FIDEL.
11-XI-966.	B-75-D-630.-	Figura en un llamamiento a apoyar al "FRENTE IZQUIERDA DE LIBERACION" y a votar sus listas en las elecciones correspondientes al año en curso, llamamiento éste que es formulado por los trabajadores de la cultura de dicho frente.-
6-XI-68	B.75-D.762 "EL POPULAR"	CCine Monumental se realizó un En el acto de Homenaje organizado por ICUS. en conmemoración del 51o, de la Revolución de Octubre, intervino tocando; Estudios de Sor, Tarrega y una samba de su desaparecido esposo Ramón Ayestarán. (R)
6/IX/68-	B.75/D.830	Figura su domicilio como Sede del Instituto Uruguay - Corea, donde se celebrará el 20o. Aniversario de la República Popular de Corea-. (R) Indica: (1)
23/11/71	El Popular	Figura en un manifiesto aparesido en el Popular como integrante del Comite de Mucicos del Frente Amplio.(X).

FICHA COMPLEMENTARIA

056

Documento		071971 Antecedentes
Fecha	Origen	
22.3.76 PD. 7 a 7	373	13.3.76 -En declaraciones de su hermana, Lil, se constata que la holandesa Haistma Marjanne fué vista en dos oportunidades en su domicilio.- (DD)
14.11.80	Doc.1564	-Indica lo mismo que Documento: "El Popular" 08.08.962.- (SF).-
15.09.81	Doc. 7841	*Integra la lista de personalidades que auspician la Semana de la Amistad Uruguay-Unión Soviética, conmemorando el XXV Aniversario del Instituto Cultural Uruguayo-Soviético (ICUS) (Año 1970) PRENSA (AN)

24/1/84

11941 / 82	- POSEE ANTECEDENTES EN EL CO.NA.E -
PAG. 2302	EVAL - A - 1. C G D) INDICA ( ) ( ) ( )

071972-4

F51

MINISTERIO DE DEFENSA NACIONAL
S. I. D.

Dep. I 27.11.74 Secc. I
Sub - Secc. G
Ficha Nro.____ Confec.____

GONELLA de PRIETO — Apellidos
María E. — Nombres

DOCUMENTOS: C/C. — Serie — Nro. — C/I. — Nro. — Dpto.

OTROS DOC. — Pasaporte — Lib. Enrol. — etc.

NACIMIENTO: — Fecha — Lugar

DOMICILIO: Dr. Albo — Calle
2735 — Nro.
(en 1967) — Teléf.
Dpto. MONTEVIDEO — Ciudad o Localidad

PROFESION U OCUPACION:

LUGAR: — CARGO:

IDEOLOGIA POLITICA: M.R.O. — CLASIFICACION:

DATOS COMPLEMENTARIOS: 3740 — Est. Civil — Conyuge — Hijos

Otros familiares

F2

Fecha	Documentos	071972 ANTECEDENTES A REGISTRAR
29.11.73	D.4053	Afiliada al M.R.O.(Movimiento Revolucionario Oriental), según fichero ocupado el 13.7.67, en le local de Minas 1427.- Evaluación A-1.-(I)

SERVICIO DE INTELIGENCIA
División I
(Seguridad)

MINISTERIO DE DEFENSA NACIONAL
SERVICIO DE INFORMACION DE DEFENSA
M/F
I.A. 071973-2

Sección «A»
Act. Ant. Nac.
Ficha N.º 0762.

Nombres y Apellidos: GONELLA, Miguel.-

Fecha de Nacimiento:

Lugar de Nacimiento:
(País - Ciudad o Localidad - etc.)

Cred. Civ.: Serie N.º Ced. Identidad:

Otros documentos:
(Pasaporte - Libreta Enrolam. - etc.)

Foto

Domicilio: Magenta 4006.- ó L. Forteza 2889.-
(Ciudad o Localidad) (Calle) (N.º) (Telef.)

Filiación
- Edad Aparente Color del Cutis
- Color del Cabello Estatura Aproximada
- Complexión Aspecto Social
- Señas particulares

Ficha confeccionada en Montevideo, el 20 junio de 1963.-

071073

ACTIVIDADES

(1) Laborales: Profesión Empleado. Lugar de trabajo Bco.Hipotecario

Cargo Portero.- Antigüedad

Otras Actividades

(2) Políticas: Ideología Comunista.- Actuación

Antecedentes

Antecedentes familiares

(3) Sociales: Estado Civil Religión Figuración

Grado Instrucción Lugares que frecuenta

(4) Económicas: Situación Capital aprox. Vehículo
marca y N.o

Otros datos

Datos Complementarios

Apreciación Personal Gral.

GONELLA, Miguel.- FICHA COMPLEMENTARIA 353

Documento		071073 Antecedentes
Fecha	Origen	
1) Informe de la Div. I.- Seguridad.- -VI-947.-	III-F.75	1) Empleado del Banco Hipotecario.- Activo Comunista.- -Actúa en la organización comunista del Banco Hipotecario.-
30-IV-966	76/33	-Bancario.Figura en la lista Nº60 de la Asociación de Bancarios del Uruguay,postulándose por el Sistema Preferencial de Suplentes,por el sector Lista General como Nº50 para la Asamblea General Representativa (Capital) y por el sector Banca Oficial como Nº27 para la Asamblea Representativa (Capital).Es de hacer notar que esta lista Nº60 está infiltrada de elementos izquierdistas.-

071974-0

MINISTERIO DE DEFENSA NACIONAL
S. I. D.

Dep. I Secc. I
Sub Secc. A/N
Ficha Nro. ..... Confec. 5.2.76

GONELLA PERASSE — Apellidos
Mónica — Nombres

DOCUMENTOS: C/C ..... (Serie / Nro.) C/I. ..... (Nro. / Dpto.)

OTROS DOC. ..... (Pasaporte / Lib. Enrol. / etc.)

NACIMIENTO: ..... (Fecha / Lugar)

DOMICILIO: Ibiray 2275 Ap.2 ..... (Calle / Nro. / Teléf. / Ciudad o Localidad)

PROFESION U OCUPACION: .....

LUGAR: ..... CARGO: .....

IDEOLOGIA POLITICA: Comunista CLASIFICACION: U?J.C.

DATOS COMPLEMENTARIOS: ..... (Est. Civil / Cónyuge / Hijos)

..... (Otros familiares)

52

Fecha	Documentos	071974 ANTECEDENTES A REGISTRAR
17.12.75	2117	Afiliada a la Seccional Cordón de la proscripta U.J.C. con el Nº 32.549 de acuerdo a una lista de integrantes de la misma, recientemente capturada en un "berretín" del domicilio de MARIA DEL ROSARIO GONZALEZ SCAYOLA DE FERNANDEZ. Eval. A-1.(E).-

071975-7

JUNTA DE COMANDANTES EN JEFE

S. I. D.

DEP. I V. SECC. I

SUB SECC. 1/N

FICHA Nº ..... CONFEC. 22.1.80

GONELLA HERNANDEZ — Apellidos

Nestor Yamandú — Nombres

DOCUMENTOS: C/C Nº BBA. 26.693.(5) Dpto. C/I. 1 49.952 Serie Nº

OTROS DOC. ..... Pasaporte Li. Enrol etc.

NACIMIENTO: 23.3.1949(1) Fecha — Montevideo(2) Lugar. (3)

DOMICILIO: Julio César 1527 Ap.1 Nº — Irureta Goyena 2889(6) Teléf. — Ciudad o Localidad

PROFESION U OCUPACION: .....

LUGAR: "LA MAÑANA" "EL DIARIO" S.E.U.S.A.(4) CARGO Fotografo 1o

IDEOLOGIA POLITICA: ..... CLASIFICACION: .....

DATOS COMPLEMENTARIOS: Casado(7). — Est. Civil — Cónyuge — Hijos

Hijo de: Miguel y Olga Irma(8). — Otros familiares

FECHA	DOCUMENTOS	071975 ANTECEDENTES A REGISTRAR
ENE-80	DNII	3.1.75. MARCHA del 11.9.70 pag.5. publica una CARTA ABIERTA al Jefe de la Región Militar Nº1.7.8.78 según "EL DIARIO" del 3.2.78 pag.9 cubrirá las informaciones referentes a la competencia ciblística rutas de amércia en carácter de fotógrafo.
22/4/82	D 14003	Indice datos filiatorios.- (FC)
5/5/82	D.14441	Se dispone su acreditación para los efectos de cubrir la Información de la XO Conferencia Regional de la FAO.- (FC)
14.11.83	27003/137	Aprta datos filiatorios.-Eval:A-1(Indica 1 al 4)(AD)

24/1/84

11941 / 82	- POSEE ANTECEDENTES EN EL CO.NA.E -
PAG. 9302	EVAL - A - 1.(C D) INDICA ( ) ( ) ( )

-Ver Libro de la Subversió 2a.Parte, Hoja 676 Apartado 1176.-11/9/70-"MARCHA"

Imp. Nacional 1933/79

SERVICIO DE INFORMACION DE DEFENSA

071975

Confeccionado el 17 SET. 1975

Dep. 1

V A R I O S

FOTO

Apellidos GONELLA

Nombres Néstor

Fecha de Nacimiento

Lugar de Nacimiento

Est. Civil

Cred. Cívica ..... Céd. Identidad .....

Otros Documentos

Ocupación Fotográfo de 2da. en SEUSA

Padre

Madre

Domicilio I. Goyena 2889 Ciudad

Otros datos

CHIESA Hnos. Ltda. - 2.500 - 9/75

FICHA COMPLEMENTARIA B4

DOCUMENTO		ANTECEDENTES
Fecha	Origen	071075
7.9.72	4321	Figura en nómina de personal de SEUSA, ideología indefinida, tuvo un accidente donde perdió una vista debido a los disparos de un militar frente a la Reg. M. Nº 1. Escribió cartas ofensivas que le escribió Huáscar TOSCANO. (Evaluación B-6)

ASUNTO PRENSA NACIONAL

U

F55

JUNTA DE COMANDANTES EN JEFE

S. I. D.

071975

DEP. I SECC. I

SUB SECC. A/N

FICHA Nº ..... CONFEC. 17.XI.78

GONELLA — Apellidos

Néstor — Nombres

DOCUMENTOS: C/C ..... Nº ..... Dpto. C/I. 1.149.972 Serie Nº

OTROS DOC. ..... Pasaporte Li. Enrol. etc.

NACIMIENTO: ..... Fecha Lugar

DOMICILIO: I.Goyena 2889 — Calle Nº Teléf. Ciudad o Localidad

PROFESION U OCUPACION: Periodista

LUGAR: SEUSA CARGO: Fotógrafo de 2da.

IDEOLOGIA POLITICA: ..... CLASIFICACION: .....

DATOS COMPLEMENTARIOS: ..... Est. Civil Cónyuge Hijos

157027 Otros familiares

R56 / -1

FECHA	DOCUMENTOS	071975 ANTECEDENTES A REGISTRAR
7.9.72	4321	Figura en nómina de personal de SEUSA, ideología indefinida tuvo un accidente donde perdió un ojo [illegible] debido a los disparos de un militar frente a la R[illegible], M. Nº 1. Escribió cartas ofensivas que le publicó Huáscar TOSCANO. Eval. B-6.-
Agosto 1978		-Concurrió a la Conferencia Regional de la FAO como periodista acreditado de "La Mañana".-
3/1/975	D.N.I.I.	-"MARCHA" ,pág. 5 publica una CARTA ABIERTA , al Jefe de la Región Militar Nº.1.-&7/2/78 Según EL DIARIO del 3/2/78,pág.9, cubrira las informaciones referentes a la competencia ciclista RUTAS DE AMERICA, en carácter de fotógrafo.- No se encuentre Documento.- (FE)
10.2.84. SECC.13a. R.E. 8400839.	CHCP.No.11/84. ING.MDEO.	6.2.84. En la fecha se contestó dicha constancia a nombre del causante, con anotaciones, para ingresar en la I.M.M.(AE). Indica(5) a (8).

P31

SERVICIO DE INTELIGENCIA
División I
(Seguridad)

MINISTERIO DE DEFENSA NACIONAL
SERVICIO DE INFORMACION DE DEFENSA
M / F

I.A. 071076-9

Sección «A»
Act. Ant. Nac.
Ficha N.º 07768.

Nombres y Apellidos: GONELLA, Rogelio.-

Fecha de Nacimiento: .....

Lugar de Nacimiento: .....
(País - Ciudad o Localidad - etc.)

Cred. Civ.: Serie ..... N.º ..... Ced. Identidad: .....

Otros documentos: .....
(Pasaporte - Libreta Enrolam. - etc.)

Foto

Domicilio: .....
(Ciudad o Localidad) (Calle) (N.º) (Telef.)

Filiación:
- Edad Aparente ..... Color del Cutis .....
- Color del Cabello ..... Estatura Aproximada .....
- Complexión ..... Aspecto Social .....
- Señas particulares .....
- ~~11254~~

Ficha confeccionada en Montevideo, el 7 de marzo de 1963.-

071976

ACTIVIDADES

(1) Laborales: Profesión ..... Lugar de trabajo .....

Cargo ..... Antigüedad .....

Otras Actividades .....

(2) Políticas: Ideología Comunista.- Actuación .....

Antecedentes: 3er.Suplente del 1er.Titular del FIDEL, a la Camara de Representantes por Montevideo, en las elecciones de noviembre de 1962.-

Antecedentes familiares .....

(3) Sociales: Estado Civil ..... Religión ..... Figuración .....

Grado Instrucción ..... Lugares que frecuenta .....

(4) Económicas: Situación ..... Capital aprox. ..... Vehículo ..... marca y N.o

Otros datos .....

Datos Complementarios .....

Apreciación Personal Gral. .....

GONELLA FICHA COMPLEMENTARIA ROGELIO 83

Documento		071976 Antecedentes
Fecha	Origen	
Año 1962.-	BM.-I/II	-Citado en página 4.-

071977-3

SERVICIO DE INFORMACION
DE DEFENSA
Dep. I

Ficha Nº ..... confeccionada el 2-IV-1970.-

Sección .....

FOTO

Apellidos GONELLA ARIAS

Nombres Rogelio Neris

Fecha de Nacimiento: 47 años (1968)

Lugar de Nacimiento: Uruguay

Cred. Cív.: ..... Ced. Identidad: .....

Prontuario: ..... F. Censal: .....

Padre: .....

Madre: .....

Domicilio: Cno.Corrales 4060 Ciudad: Montevideo

Otros datos (Documentos y señas personales) Casado.Cerrajero.

~~84336~~

Form. 3

FICHA COMPLEMENTARIA

Documento Nº	Fecha	Origen	071977 ANTECEDENTES
	19-VIII-68 Parte 135	B72-D37	-Detenido por violación del Decreto de Medidas Prontas de Seguridad.-

071977

JUNTA DE COMANDANTES EN JEFE
S. I. D.

Dep. I Secc. I
Sub Secc. A/N
Ficha Nro. ____ Confec 3.4.79

GONELLA ARIAS — Apellidos
Rogelio Neris — Nombres

DOCUMENTOS: C/C B.L.A. 13901 (Serie / Nro.) C/I. ..... (Nro. / Dpto.)

OTROS DOC. ..... (Pasaporte / Lib. Enrol. / etc.)

NACIMIENTO: ..... (Fecha / Lugar)

DOMICILIO: ..... (Calle / Nro. / Teléf. / Ciudad o Localidad)

PROFESION U OCUPACION: .....

LUGAR: ..... CARGO: .....

IDEOLOGIA POLITICA: ..... CLASIFICACION: .....

DATOS COMPLEMENTARIOS: ..... (Est. Civil / Cónyuge / Hijos)

..... (Otros familiares)

-F54

Fecha	Documentos	071977 ANTECEDENTES A REGISTRAR
7.11.78	D.1513	-Delegado de Mesa por las listas 77,988,1811,4190,4191 9988,11811 , en las elecciones nacionales del año 1971 19 , por el Departamento de Montevideo ... Circuito N°1739 (INFORME CORTE ELECTORAL).- (Pág.N°0293).- (Y).-

071978-1

P31

MINISTERIO DE DEFENSA NACIONAL
S. I. D.

Dep. I 17.9.74 Secc, I
Sub - Secc. G
Ficha Nro.____ Confec.____

GONELLI CASTRO — Apellidos
Arnaldo Adrián — Nombres

DOCUMENTOS: C/C. ____ (Serie / Nro.) C/I. 67.035 (Nro.) Colonia (Dpto.)

OTROS DOC. ____ (Pasaporte / Lib. Enrol. / etc.)

NACIMIENTO: 20 años (Abril 1973) (Fecha) ____ (Lugar)

DOMICILIO: Horacio Bachelli 819 (J. Lacaze) (Calle / Nro. / Teléf.) Dpto. COLONIA (Ciudad o Localidad)

PROFESION U OCUPACION: OBRERO

LUGAR: Campomar **CARGO:** ____

IDEOLOGIA POLITICA: ____ **CLASIFICACION:** ____

DATOS COMPLEMENTARIOS: ~~3749~~ (Est. Civil / Conyuge / Hijos)

(Otros familiares)

Fsl

Fecha	Documentos	071978 ANTECEDENTES A REGISTRAR
27.4.73	D. 993	Identificado como integrante de la movilización hacia Montevideo que organizara la Agremiación de Obreros Textiles de Juan Lacaze, con motivo del conflicto de la Fábrica Campomar & Soulas de aquella ciudad.- Evaluación A-1.-(I).-

SERVICIO DE INFORMACION DE DEFENSA

Dep. 1

071979-9

Confeccionado el 11 DIC. 1974

V A R I O S

FOTO

Apellidos CONET

Nombres ARNOLDO

Fecha de Nacimiento

Lugar de Nacimiento

Est. Civil

Cred Cívica Céd. Identidad

Otros Documentos

Ocupación

Padre

Madre

Domicilio Ciudad

Otros datos

Imp. CHIESA Hnos. Ltda. 10.000 - 12 - 73

1

732

FICHA COMPLEMENTARIA

DOCUMENTO		071979 ANTECEDENTES
Fecha	Origen	
16/2/73	MARCHA	-Es uno de los firmantes de una carta dirigida a este semanario, a raíz de un artículo de Zelmar Michelini.-(H).-

071986-7

731

JUNTA DE COMANDANTES EN JEFE

S. I. D.

Dep. I Secc. I

Sub Secc. AN

Ficha No. ..... Confec. 1.6.83

GONET ..... Julia .....

Apellidos Nombres

DOCUMENTOS: C/C. ..... **C/I.** .....

Serie No. No. Dpto.

OTROS DOC. .....

Pasaporte Lib. Enrol. etc.

NACIMIENTO: .....

Fecha Lugar

DOMICILIO: .....

Calle No. Teléf. Ciudad o Localidad

PROFESIÓN U OCUPACIÓN: .....

LUGAR: ..... **CARGO:** .....

IDEOLOGÍA POLÍTICA: ..... **CLASIFICACIÓN:** .....

DATOS COMPLEMENTARIOS .....

Est. Civil Cónyuge Hijos

Suegra: del recluso CASTRO Walter. .....

Otros familiares

FECHA	DOCUMENTOS	071980 ANTECEDENTES A REGISTRAR	B2
1.6.83	0663/80 pag.5	-16.6.80-Visita en el EMR.1 al recluso Nro. 861 CASTRO Walter.Eval:A-1(M).-	

SERVICIO DE INFORMACION
DE DEFENSA
Dep. 1

071981-5

Confeccionado el 26 NOV. 1973

V A R I O S

F O T O

Apellidos GONETY PEREIRA

Nombres Susana Lilian

Fecha de Nacimiento

Lugar de Nacimiento

Est. Civil

Cred. Civica Céd. Identidad 17.719

Otros Documentos

Ocupación

Padre

Madre

Domicilio Br. Artigas 2870 Ciudad

Otros datos

~~64887~~

FICHA COMPLEMENTARIA

32.

DOCUMENTO		071984 ANTECEDENTES
FECHA	ORIGEN	
12.7.72	Doc. 1987	Figura en una relación de personas que visitan al extremista Jorge Pedro Zabalza..qq.. Eval. A-2

SERVICIO DE INFORMACION DE DEFENSA
Dep. 1

071981

F33

Confeccionado el .....

VARIOS

FOTO

Apellidos GONETY PEREIRA

Nombres SusanaLilían

Fecha de Nacimiento .....

Lugar de Nacimiento .....

Est. Civil .....

Cred. Cívica ..... Céd. Identidad 17.719

Otros Documentos .....

Ocupación .....

Padre .....

Madre .....

Domicilio Br. Artigas 2870 Ciudad .....

Otros datos .....

FICHA COMPLEMENTARIA

B54

DOCUMENTO		071981 ANTECEDENTES
FECHA	ORIGEN	
12.7.72	Doc.1987	Figura en una relación de personas que visitan a l extremista Jorge Pedro Zabalza..qq..
12.7.72	Doc. 1987	Figura en una relación de personas que visitan al extremista Héctor Febrino Viana..qq ..

FACHA FECHA CARATULA

NOMBRE CONEZ HERNANDEZ, Julio Jorge.

071982-3
Nº

FECHA	ORIGEN	ANTECEDENTES

071983 -1

Fs1

MINISTERIO DE DEFENSA NACIONAL

S. I. D.

Dep. I 29.8.74 Secc, I

Sub - Secc. G

Ficha Nro.____ Confec.____

GONGEON RIOS (Apellidos) Angel Mario (Nombres)

DOCUMENTOS: C/C.____ (Serie / Nro.) C/I. 36.345 Colonia (Nro. / Dpto.)

OTROS DOC.____ (Pasaporte / Lib. Enrol. / etc.)

NACIMIENTO: 43 años (Abril 1973) (Fecha / Lugar)

DOMICILIO: San José s/n (Calle / Nro.) (Teléf.) Dpto. COLONIA (Ciudad o Localidad)

PROFESION U OCUPACION: TEXTIL

LUGAR: CAMPOMAR CARGO:____

IDEOLOGIA POLITICA:____ CLASIFICACION:____

DATOS COMPLEMENTARIOS: CASADO (Est. Civil) [illegible] (Conyuge / Hijos)

____ (Otros familiares)

82

Fecha	Documentos	071983 ANTECEDENTES A REGISTRAR
27.4.73	D. 993	Identificado como integrante de la movilización hacia Montevideo que organizara la Agremiación de Obreros Textiles de Juan Lacaze, con motivo del conflicto de la Fábrica Campomar & Soulas de aquella ciudad.- Evaluación A-1.-(I).-

SERVICIO DE INFORMACION
DE DEFENSA
Dep. I

MINISTERIO DE DEFENSA NACIONAL
SERVICIO DE INFORMACION DE DEFENSA
M/F
I.V. 071984-9

Sección
Act. Ant. Nac.
Ficha Nº 1001

Nombres y Apellidos: GONGORRA Isaac Ulpiano

Fecha de Nacimiento:

Lugar de Nacimiento:
(País - Ciudad o Localidad - etc.)

Cred. Cív.: Serie Nº Ced. Identidad:

Otros documentos:
(Pasaporte — Libreta Enrolam. — etc.)

VARIOS

FOTO

Domicilio:
(Ciudad o Localidad) (Calle) Nº Teléf

Filiación
- Edad aparente Color del Cutis
- Color del Cabello Estatura Aproximada
- Complexión Aspecto Social
- Señas particulares

Ficha confeccionada en Montevideo el 5 de julio de 1966.

Fórm. 1

64378

071084

ACTIVIDADES

(1) **Laborales:** Profesión ..... Lugar de trabajo .....

Cargo ..... Antigüedad .....

Otras Actividades .....

.....

(2) **Políticas:** Ideología ..... Actuación .....

Antecedentes .....

Antecedentes familiares .....

(3) **Sociales:** Estado Civil ..... Religión ..... Figuración .....

Grado Instrucción ..... Lugares que frecuenta .....

(4) **Económicas:** Situación ..... Capital aprox. ..... Vehículo .....
marca y Nº

Otros datos Presidente de la Convención Nacional de la Unión Popular.-

Datos Complementarios .....

Apreciación Personal Gral. .....

.....

.....

GONCORRA Isaac Ulpiano

53

FICHA COMPLEMENTARIA

Documento		071984 ANTECEDENTES
Fecha	**Origen**	
6/XI/965	75/2347	Se realizó el 23 de octubre de 2da.Convención de la Unión Popular iniciada con palabras del reseñado Presidente de la misma, en la cual se aprobó la Carta Orgánica.-
Año 1966	Listas UNION POPULAR.-	Figura como 4o.Titular a La Cámara de Representantes en las listas 4190 y 4191 de la UNION POPULAR en las Elecciones Nacionales del corriente año.-
1962	Lista 4190 U.P.	-2ºSuplente del 2ºTitular a la Cámara de Senadores -1er.Suplente del 2ºTitular a la Junta Departamental de Montevideo -10ºTitular a la Junta Departamental de Montevideo
8 Nov.1971	LISTA 700	-Candidato en el 11 lugar para la Cámara de Senadores por el Sub Lema "PATRIA GRANDE" del F.A. para las elecciones de Noviembre de 1971.- (FF).-
30.11.83	D32594/1	08.02.71:En la fecha se reunió en sesio extraordinaria la Convención del Partido Unión Popular, en su sede de Avda.Rondeau 1598 a efector de tratar el informe del Comité Ejecutivo Nacional sobre los plateos políticos que partidos y sectores políticos re

///...

FICHA COMPLEMENTARIA

254

Documento		071084 ANTECEDENTES
Fecha	Origen	
	...///	lizaron ante la comisión de los cuatro, nombrada por la Convención del Partido en la sesión del 31.1 10.70", presidiendola el causante, en calidad de Presidente. Eval. A-1 (ME)
24/1/84	11941 / 82 PAQ. 230	- POSEE ANTECEDENTES EN EL C.N.A.E. - EVAL - A - 1.(CD) INDICA ( ) ( ) ( )

SERVICIO DE INFORMACION DE DEFENSA
Dep. 1

Sección .....

MINISTERIO DE DEFENSA NACIONAL
SERVICIO DE INFORMACION DE DEFENSA
M/F
Ficha Nº ..... confeccionada el 4-II-66
I V 071985-6

~~624~~ 651

FOTO

Apellidos GONGORRA VIDAL

Nombres Ruben

Fecha de Nacimiento: 25 años de edad 16/7/940 (1)

Lugar de Nacimiento: Florida (2)

Cred. Civ.: QAA 21467 (3) Ced. Identidad: 16.331(Florida) 1.690.773 (4)

Prontuario: ..... F. Censal: .....

Padre: .....

Madre: .....

Domicilio: Guaná 2488 . Minas 1590 Ap. 206 (5) Ciudad: Montevideo

Otros datos (Documentos y señas personales) Licenciado en Economía (7)

Funcionario del Banco República.- Subjefe de Sección (6)

~~64339~~

FICHA COMPLEMENTARIA

DOCUMENTO Nº	FECHA	ORIGEN	071085 ANTECEDENTES
	11-XII-65	25/1	-Funcionario del Banco República.Soltero,25 años de edad,domiciliado en Guaná 2488,C.I.16331 de Florida.Detenido en oportunidad de encontrarse en una Asamblea realizada dentro del Banco,siendo la misma violatoria de las Medidas Prontas de Seguridad.-
	21-X-965.-	75/2166.-	
	23/7/68	B.18/33	- Concurre a recibir Instrucción Militar al Batallón de Ingenieros Nº4(Laguna del Sauce) durante la vigencia de las Medidas Prontas de Seguridad.-Indica① y ②
	30/3/79	D.2387	INFORMACION PROPORCIONADA POR LA D.N.I.I. 10/12/65: En la fecha es detenido en el interior del Banco República, por efectuar un paro estando vigentes las Medidas Prontas de Seguridad. 18/3/75 :Realiza trámite de Pasaporte con intenciones de viajar a Brasil. 14/10/75: Firmante de un manifiesto "A los ciudadanos de Florida" de apoyo al Frente Amplio y a la candidatura del Dr. Hugo Dibarbourse. 25/9/78: Según informe de la Jefatura de Policía de Florida fechado el 22/8/78 se establece que el titular fue Delegado de Mesa por el P.D.C. en el Departamento de Florida Listas 77-177-90-190-808-1808-1811-2001-1001-4190-4199-9988, en las eleccio...

///

FECHA	DOCUMENTOS	ANTECEDENTES A REGISTRAR 071985 Fs3
	///...	GONGORA VIDAL, Ruben nes nacionales de 1971. -Por Nota Nº505/79/D la Secretaría de Planeamiento, Coordinación y Difusión solicita al SID el aval correspondiente con respecto al causante a efectos de que el mismo haga usufructo de una beca al exterior, lo que esta Dirección NO APRUEBA por Memo.585/79 de fecha 11/5/79.(ZZ).- Indica del (1) al (7).(ZZ).-

071986-4

B31

JUNTA DE COMANDANTES EN JEFE

S. I. D.

Dep. I Secc. I

Sub S[illegible] A/N

Ficha Nº ..... Confec. 22.10.80

GONI — Apellidos

Beatriz — Nombres

DOCUMENTOS: C/C ..... (Serie / Nº) C/I. 1.398.222 (Nº / Dpto.)

OTROS DOC. ..... (Pasaporte / Lib. Enrol. / etc.)

NACIMIENTO: ..... (Fecha / Lugar)

DOMICILIO: Reyes 1417 (Calle / Nº / Teléf. / Ciudad o Localidad)

PROFESION U OCUPACION: .....

LUGAR: PUBLICITARIA ORIENTAL CARGO: Telefonista

IDEOLOGIA POLITICA: P.D.C. CLASIFICACION: .....

DATOS COMPLEMENTARIOS: ..... (Cónyuge / Est. Civil / Hijos)

..... (Otros familiares)

~~180718~~

752

Fecha	Documentos	07.1986 ANTECEDENTES A REGISTRAR
NOV80	DNII	26.1.74.figura en una nómina de cotizantes del Partido Demócrata Cristiano correspondiente a la cobranza de la Zona "C" que fuera incautado a Jorge Aníbal Gela Ravena, y que se adjunta una nota sin número.
12.4.82	D.13546	Indice de los filiatorios.- (FC)

Imp. Nacional 716/79

MINISTERIO DE DEFENSA NACIONAL 071987-2

S. I. D.

Dep. I Secc. I

Sub-Secc. G

Ficha Nº ..... Confec. 4.10.68

GONI Héctor

Apellidos Nombres

DOCUMENTOS: C|C ..... Serie Nº C|I ..... Nº Dpto.

OTROS DOC.: ..... Pasaporte Lib. Enrol. etc.

NACIMIENTO: ..... Fecha Lugar

DOMICILIO: ..... Calle Nº Telef. Ciudad o Localidad

PROFESION U OCUPACION: Bancario

LUGAR: ..... **CARGO** .....

IDEOLOGIA POLITICA ..... **CLASIFICACION** .....

DATOS COMPLEMENTARIOS .....

Est. Civil Conyuge Hijos

otros familiares

FECHA	DOCUMENTOS	071987 ANTECEDENTES A REGISTRAR
6.63. Sindicalismo (1) 25	Sindicalismo Activo.75 ver año 1964.	Integrante de la lista Nº6 del Gremio Bancario. Ocupó los siguientes puestos en la lista General como Nº5 para el Concejo Central y como Nº14 de la lista General para la Asamblea General Representativa (capital) y como Nº5 por el sector Banca Privada al Consejo directivo y como Nº5 por el mismo sector a la Asamblea Representativa.(capital) Esta lista Nº6 en su Plataforma y con respecto a lo Internacional expresa Apoyo y Defensa de la Revolución Cubana y Apoyar la formación de la Central de Trabajadores Latinoamericana.

071088-0

SERVICIO DE INFORMACION DE DEFENSA

Dep. 1

V A R I O S

Confeccionado el 14.3.77

FOTO

Apellidos GONI CASTEIAO

Nombres Héctor Homero

Fecha de Nacimiento 40 años(1976)

Lugar de Nacimiento Uruguay

Est. Civil Casado Conyuge: Yolanda Renee Condon Miglierina

Cred. Cívica ..... Céd. Identidad 1.486.283

Otros Documentos .....

Ocupación Profesor -Liceo No.3

Padre .....

Madre .....

Domicilio Baez 468 Ciudad .....

Otros datos .....

CHIESA Hnos. Ltda. - 2.500 - 9/75

FICHA COMPLEMENTARIA

852

DOCUMENTO		07198 ANTECEDENTES
Fecha	Origen	
17.1.77 PD. 1 a 7	25	11.1.77 -Fue inspeccionado su domicilio al tenerse información de que estaría relacionado a las actividades de Wilson F. Aldunate. En el lugar se incauta material correspondiente al Partido Nacional lema "Por la Patria" así como la dirección delrequerido W. Ferreira en Iglaterra y acciones y recibos de la Editorial "Por la Patria". Indagado expresó haber sido representante Nacional-Diputado- por el departamento de Flores; cargo que desempeñó hasta el 27.6.73. Actualmente se desempeña como profesor de Enseñanza Secundariaen el Liceo No.3. En relación a un cassette enviado por W. Ferreira, que andaba circulando manifestó tener conocimiento sobre el mismo, ignorando su paradero. Recobró su libertad posteriormente.- (DD)
		27/7/78-Se remitieron datos identificatorios por Mem.(A) N o 685 (Corte Electoral).- (U)
04.08.82	17437	Político proscripto. Concurre junto a otros políticos a reuniones autorizadas en la ciudad de Trinidad, de los Movimientos "Por la Patria", "Movimiento Nacional de Rocha" y "Consejo Nacional Herrerista". El causante fue promotor en el Departamento de Flores, del "NO" en el plebiscito de 1980.
		Eval. A-1. Indica ( ) ( ) ( ) (GM) (LA)

071989-8 V.

fs1

JUNTA DE COMANDANTES EN JEFE
S. I. D.

Dep. I Secc. I
Sub Secc. A/N
Ficha Nro. ____ Confec. 17.12.8

PEREZ CASSONI — Apellidos
Cecilia — Nombres

DOCUMENTOS: C/C ..... (Serie / Nro.) C/I. ..... (Nro. / Dpto.)

OTROS DOC. ..... (Pasaporte / Lib. Enrol. / etc.)

NACIMIENTO: ..... (Fecha / Lugar)

DOMICILIO: ..... (Calle / Nro. / Teléf. / Ciudad o Localidad)

PROFESION U OCUPACION: Estudiante

LUGAR: ..... CARGO: .....

IDEOLOGIA POLITICA: ..... CLASIFICACION: .....

DATOS COMPLEMENTARIOS: ..... (Est. Civil / Cónyuge / Hijos)

[redacted] (Otros familiares)

f52

Fecha	Documentos	071989 ANTECEDENTES A REGISTRAR
03.12.81	D.10096	18/10/968/"Marcha" de la fecha; bajo el título:"Solidaridad de Estudiantes de Preparatorios Privados",suscribe un manifiesto expresando su solidaridad con los estudiantes de Institutos públicos, frente a la injusticia sin precedentes que sufren.-Eval:A-2 (AD).-

071990-6

JUNTA DE COMANDANTES EN JEFE

Dep. I V. Secc. I

Sub Secc. A/N

S. I. D.

Ficha Nº ..... Confec. 22.10.80

GONI RAUZA — Apellidos

Willman R. — Nombres

DOCUMENTOS: C/C ..... Serie ..... Nº ..... C/I. 917.618 Nº ..... Dpto.

OTROS DOC. ..... Pasaporte ..... Lib. Enrol. ..... etc.

NACIMIENTO: ..... Fecha ..... Lugar

DOMICILIO: Reyes 1417 — Calle — Nº — Teléf. — Ciudad o Localidad

PROFESION U OCUPACION: .....

LUGAR: PUBLICITARIA ORIENTAL CARGO: Dibujante

IDEOLOGIA POLITICA: ..... CLASIFICACION: .....

DATOS COMPLEMENTARIOS: Casado — Cónyuge — Josefa Esther García. — Est. Civil — Hijos

..... Otros familiares

~~15877~~

Fecha	Documentos	071990 ANTECEDENTES A REGISTRAR
NOV/80	DNII	Tesorero de la Asociación de Agencias de Publicidad en el Uruguay por el período 1052-53 Con fecha 3.9.53 el causante que es integrante del Consejo Directivo de la Escuela Ré Publicidad. Enconferencia de Prensa informó sobre los cursos que en el año 1968 dictaba lamencionada escuela. Con fecha 29.5.71.se produce un atentado contra su domicilio arrojándole 3 bombaa de alquitran ignorándose los motivos de los mismos. 9.9.77.integra el Jurado del 1er.Festival Folclórico CANTA URUGUAY auspiciando por el Club de Leones de Montevideo. El titular es león de el Prado. 13.10.77.se es ablece que una persona del mismo nombre disertará en un curso sobre principios fundamentales de las Relaciones Públicas a realizarse en el Palacio Legislativo.
12-4-82	D. 13546	Indice de tos filiatorios.- (FE)

Imp. Nacional 716/79

NOMBRE 071991-4 FALTA FICHA CARATULA No. V 351

FECHA	ORIGEN	ANTECEDENTES
		GONJEN, Roberto

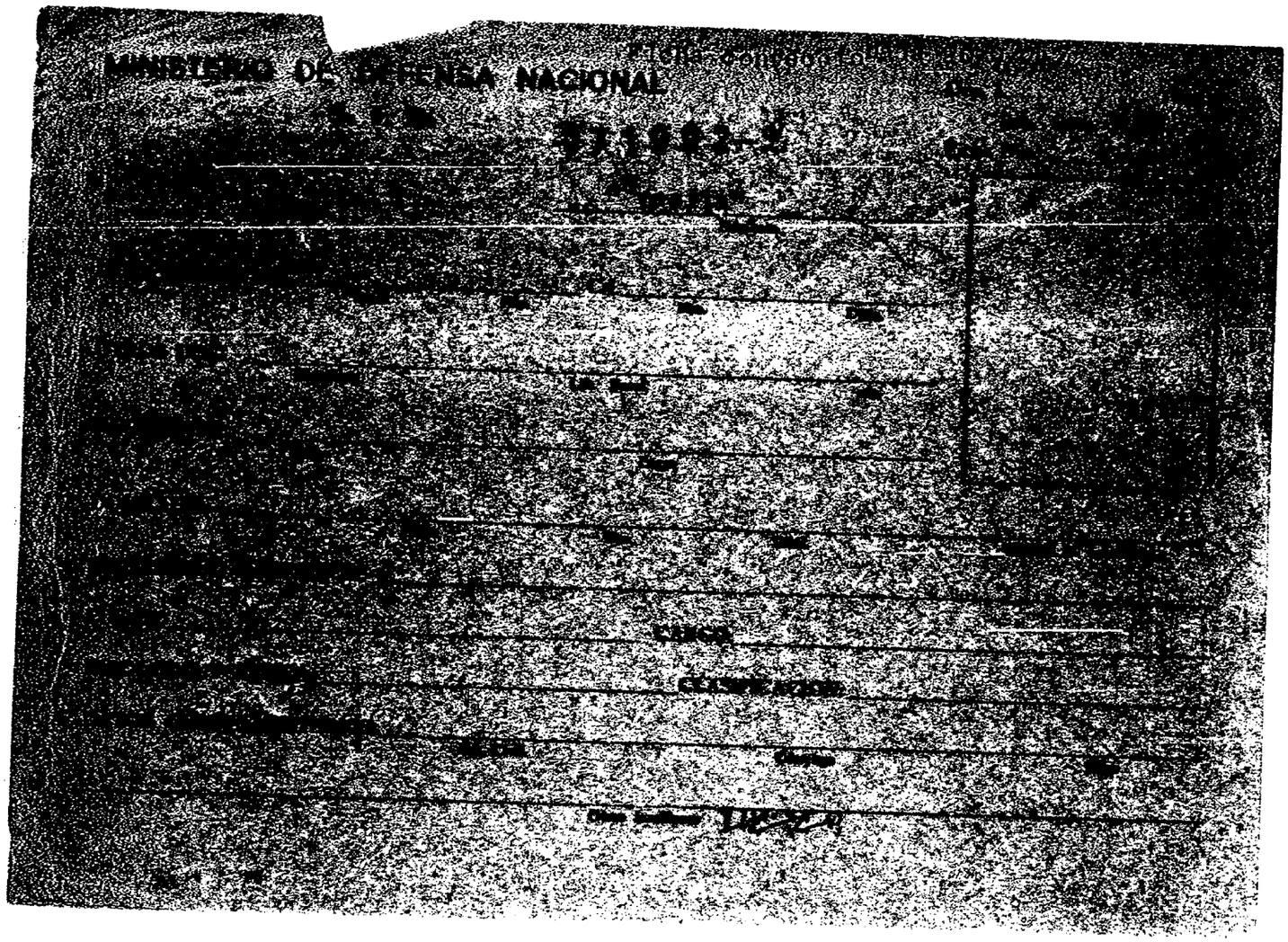
MINISTERIO DE DEFENSA NACIONAL

SERVICIO DE INFORMACION DE DEFENSA

Dep. 1

V A R I O S

071993-0

831

Confeccionado el 7 de junio de 1976

FOTO	Apellidos GONTOG de GARCIA
	Nombres Mirtha
	Fecha de Nacimiento
	Lugar de Nacimiento
	Est. Civil
	Cred. Cívica ..... Céd. Identidad
	Otros Documentos
	Ocupación Maestra (Esc. Nº.136)

Padre

Madre

Domicilio ..... Ciudad

Otros datos

CHIESA Hnos. Ltda. - 2.500 - 9/73

352

FICHA COMPLEMENTARIA

DOCUMENTO		071993 ANTECEDENTES
Fecha	Origen	
2.4.76	Ø 477	-Figura en una lista de maestros destituidos por el Consejo de Educación Primaria .-(P).Eval.A-1.-

SERVICIO DE INFORMACION
DE DEFENSA
Dep. 1

071004-8

Confeccionado el 14.3.73

VARIOS

FOTO

Apellidos CONNET

Nombres Arnoldo

Fecha de Nacimiento

Lugar de Nacimiento

Est. Civil

Cred. Cívica Céd. Identidad

Otros Documentos

Ocupación

Padre

Madre

Domicilio Ciudad

Otros datos

CHIESA Hnos. Ltda - 8.000 - 3 - 72

FICHA COMPLEMENTARIA

DOCUMENTO		07100 - ANTECEDENTES
Fecha	Origen	
NOV.1971	LISTA 988 PDC F.A	Candidato como 3er.suplente del 13.titular a la Junta Departamentàl por el dpto.de Colonia sub lema Pueblo en Lucha /SS/

071995-5

F51

JUNTA DE COMANDANTES EN JEFE

S. I. D.

Dep. I Secc. I

Sub Secc. A/N

Ficha Nro. _____ Confec. 30.3.79

GONNET MAINO — César Augusto

Apellidos — Nombres

DOCUMENTOS: C/C B.J.A.18737 C/I. .....

Serie Nro. Nro. Dpto.

OTROS DOC. .....

Pasaporte Lib. Enrol. etc.

NACIMIENTO: .....

Fecha Lugar

DOMICILIO: .....

Calle Nro. Teléf. Ciudad o Localidad

PROFESION U OCUPACION: .....

LUGAR: ..... CARGO: .....

IDEOLOGIA POLITICA: ..... CLASIFICACION: .....

DATOS COMPLEMENTARIOS: .....

Est. Civil Cónyuge Hijos

.....

Otros familiares

F 2

Fecha	Documentos	071995 ANTECEDENTES A REGISTRAR
7.11.78	D.1513	-- Delegado de Mesa por las listas 177,1811,4190,4191,77 11811 , en las elecciones nacionales del año , por el Departamento de Montevideo .- Circuito N° 1592 (Inf. Corte Electoral).- (Pág. N° 0282) (Y)

071996-3

SERVICIO DE INFORMACION DE DEFENSA

Dep. 1

VARIOS

Confeccionado el .....

FOTO

Apellidos GONNET BENECH

Nombres Daniel

Fecha de Nacimiento 20 años 1978

Lugar de Nacimiento Oriental

Est. Civil soltero

Cred. Cívica ..... Céd. Identidad 73.315 Colonia

Otros Documentos .....

Ocupación .....

Padre Levi Daniel

Madre Mafalda Olinda

Domicilio Ruta 54 Km.142 Ciudad Colonia Cosmopolita

Otros datos: .....

64348

352

FICHA COMPLEMENTARIA

DOCUMENTO		071996 ANTECEDENTES
Fecha	Origen	
28.6.78 PEI No.017	Doc.783 OCOA 2	-Fue detenido en averiguación el 16.6.78 en Colonia por OCOA 2 por encontrarse en una reunión no autorizada en el domicilio de DUDRI BERTINAT Umbel, el cual es de ideología izquierdista. En las declaraciones manifestó que por iniciativa de sus padres y de él mismo se hizo una comida para recibir a las hermanas que venían de Brasil, siendo detenidos en el momento que finalizaba la misma. Dado los antecedentes que se poseen y la no definición ideológica según la información de referencia, la actuación del mismo en este aspecto puede ser influenciada por su familia, los cuales poseen una ideología izquierdista. Eval.A-1 (MM).-

071007-1

F31

JUNTA DE COMANDANTES EN JEFE

S. I. D.

Dep. I Secc. I

Sub Secc. A/N

Ficha Nro. _____ Confec. 30.3.79

GONNET RIVOIR de ESTOL Elida Orlinda

Apellidos Nombres

DOCUMENTOS: C/C N.B.D.2374 C/I. .....

Serie Nro. Nro. Dpto.

OTROS DOC. .....

Pasaporte Lib. Enrol. etc.

NACIMIENTO: .....

Fecha Lugar

DOMICILIO: .....

Calle Nro. Teléf. Ciudad o Localidad

PROFESION U OCUPACION: .....

LUGAR: ..... CARGO: .....

IDEOLOGIA POLITICA: ..... CLASIFICACION: .....

DATOS COMPLEMENTARIOS: .....

Est. Civil ~~C 109166~~ Cónyuge Hijos

.....

Otros familiares

F32

071997

Fecha	Documentos	ANTECEDENTES A REGISTRAR
7.11.78	D.1513	-- Delegado de Mesa por las listas no presentó , en las elecciones nacionales del año 1971 por el Departamento de Montevideo .- Circuito N° M.E. 71a (Inf. Corte Electoral).- (Pág. N° 0284) (Y)

071998-9 23.7.75

MINISTERIO DE DEFENSA NACIONAL
S. I. D.

Dep. I Secc. I
Sub - Secc. G
Ficha Nro.____ Confec. ____

GONNET Francisco Raul (1)
Apellidos Nombres

DOCUMENTOS: C/C..... C/I.....
Serie Nro. Nro. Dpto.

OTROS DOC.....
Pasaporte Lib. Enrol. etc.

NACIMIENTO:.....
Fecha Lugar

DOMICILIO:.....
Calle Nro. Teléf. Ciudad o Localidad

PROFESION U OCUPACION: Profesor Ingeniero

LUGAR: Departamento de Colonia CARGO:.....

IDEOLOGIA POLITICA:..... CLASIFICACION:.....

DATOS COMPLEMENTARIOS:.....
Est. Civil Conyuge Hijos

Otros familiares

Fecha	Documentos	071998 ANTECEDENTES A REGISTRAR
28.8.74	2200	Detenido por la policía y procesado por la Justicia Civil por delitos comunes,se encuentra suspendido de su actividad en el Liceo,cobrando el 50% de sus haberes. (evaluación A-2) (K)
20.10.82	21275	Padre de Sonia Magdalena Gonnet de Quiroga, la cual pertenece a la Organización Tupamara. Eval: A-2 . Indica: (1), (2), (3). (CA)

24/1/84

11941 / 82	- POSEE ANTECEDENTES EN EL C.O.N.A.E -
PAG 2302	EVAL - A - 1 (CD) INDICA ( ) ( ) ( )

071999-7

Fs/

SERVICIO DE INFORMACION DE DEFENSA

Dep. 1

Confeccionado el .....

VARIOS

FOTO

Apellidos Gonnet

Nombres Gastón

Fecha de Nacimiento .....

Lugar de Nacimiento .....

Est. Civil .....

Cred. Cívica ..... Céd. Identidad .....

Otros Documentos .....

Ocupación Fac.Ing. Docente (1),

Padre .....

Madre .....

Domicilio ..... Ciudad .....

Otros datos .....

~~64344~~

FICHA COMPLEMENTARIA

352

DOCUMENTO		071999 ANTECEDENTES
Fecha	Origen	
23 de Abril/971	Marcha	Figura en la lista de Ingenieros adheridos al Frente Amplio.-
1/2/72	Doc_12	**Figura en una lista de socios de la coordinadora (M) del F.A. dicho material fue incautado en el domocidio de la presunta sediciosa Judith Sutz WAISMAN.(X).**
14.2.76	D. 0197	Integra una nómina de Ingenieros y Docentes del Comité Ingeniería de Apoyo al Frente Amplio; dicho comité fue creado el 4 de agosto.- Indica (1).- Evaluación A-1.-(I).-
31/10/77.	Doc.Nº1137 Univ. de la Rep.-	- Figura en una relación de sumarios realizados por la Universidad de la "epública en la Facultad de Ingeniería por "Abandono de cargo" produciéndose su cesantía, según consta en el expediente de la Universidad Nº4425/74, el cual finalizó al 30/9/77. No lleva evaluación. (C).-

SERVICIO DE INFORMACION
DE DEFENSA
Dep. 1

072000-3

Confeccionado el 7.2.73.

VARIOS

FOTO

Apellidos G O N N E T

Nombres Hector

Fecha de Nacimiento

Lugar de Nacimiento

Est. Civil

Cred. Cívica Céd. Identidad

Otros Documentos

Ocupación Profesor

Padre

Madre

Domicilio Ciudad

Otros datos

64345

CHIESA Hnos. Ltda - 8.000 - 3 - 72

FICHA COMPLEMENTARIA

352

DOCUMENTO		0/2000 ANTECEDENTES
Fecha	Origen	
1971.	Lista 9988.	Candidato como 5to.titular a la C.de Representantes,por El Dpto.de Colonia,sub.lema "Pueblo en lucha".. (W).
		26/6/78 - Se remitieron datos identificatorios por Mem.(A) No. 685 (Corte Electoral).- (U)

072001-1

JUNTA DE COMANDANTES EN JEFE

S. I. D.

Dep. I Secc. I

Sub A/N

Ficha No. ... Confec. 30.4.83

GONNET ..... Hugo .....
Apellidos Nombres

DOCUMENTOS: C/C. ..... **C/I.** .....
Serie No. No. Dpto.

OTROS DOC. .....
Pasaporte Lib. Enrol. etc.

NACIMIENTO: .....
Fecha Lugar

DOMICILIO: .....
Calle No. Teléf. Ciudad o Localidad

PROFESIÓN U OCUPACIÓN: Pastor .....

LUGAR: ..... **CARGO:** .....

IDEOLOGÍA POLÍTICA: ..... **CLASIFICACIÓN:** .....

DATOS COMPLEMENTARIOS .....
Est. Civil Cónyuge Hijos

.....
Otros familiares

~~134342~~

FECHA	DOCUMENTOS	072001 ANTECEDENTES A REGISTRAR	952
30.4.83.	26243/35	Fué designado al Pastor Dario MICHELINI SALOMON, para colaborar con el Moderador y apoyar al Presbiterio No. Norte Uruguayo hasta el retorno del causante.- Eval.A-1.-(FE)	

SERVICIO DE INFORMACION
DE DEFENSA
Dep. 1

072002-9

Confeccionado el 15.3.73

VARIOS

FOTO

Apellidos GONNET

Nombres Juan Carlos

Fecha de Nacimiento

Lugar de Nacimiento

Est. Civil

Cred. Cívica Céd. Identidad

Otros Documentos

Ocupación

Padre

Madre

Domicilio Ciudad

Otros datos

64346

CHIESA Hnos. Ltda - 8.000 - 3 - 72

FS2

FICHA COMPLEMENTARIA

DOCUMENTO		072002 ANTECEDENTES
Fecha	Origen	
NOV.1971	LISTA 988 PDC F.A	Candidato como 2do.suplente del y.titular a la Junta Departamental por el dpto.de Colonia sub lema Pueblo en Lucha/SS/

072003-7

MINISTERIO DE DEFENSA NACIONAL
S. I. D.

Dep. I 16.9.74 Secc, I
Sub - Secc. G
Ficha Nro.____ Confec.____

GONNET MARTINATO (Apellidos) Juan Carlos Fernando (Nombres)

DOCUMENTOS: C/C. ____ (Serie / Nro.) C/I. 29.763 (Nro.) Colonia (Dpto.)

OTROS DOC. ____ (Pasaporte / Lib. Enrol. / etc.)

NACIMIENTO: 33 años (Abril 1973) (Fecha / Lugar)

DOMICILIO: Yí 524 (J. Lacaze) (Calle / Nro.) ____ (Teléf.) Dpto. COLONIA (Ciudad o Localidad)

PROFESION U OCUPACION: OBRERO

LUGAR: Campomar CARGO: ____

IDEOLOGIA POLITICA: ____ CLASIFICACION: ____

DATOS COMPLEMENTARIOS: CASADO (Est. Civil) ____ (Conyuge) ____ (Hijos)

____ (Otros familiares)

32

Fecha	Documentos	072003 ANTECEDENTES A REGISTRAR
27.4.73	D. 993	Identificado como integrante de la movilización hacia Montevideo que organizara la Agremiación de Obreros Textiles de Juan Lacaze, con motivo del conflicto de la Fábrica Campomar & Soulas de aquella ciudad.- Evaluación A-1.-(I).-
		17/7/78- Se remitieron datos identificatorios por Mem.(A) No. 685 (Corte Electoral).- (U)

SERVICIO DE INFORMACION
DE DEFENSA
Dep. 1

072004-S

Confeccionado el 14.3.73

VARIOS

FOTO

Apellidos CONNET

Nombres Juan Pedro.

Fecha de Nacimiento

Lugar de Nacimiento

Est. Civil

Cred. Cívica Céd. Identidad

Otros Documentos

Ocupación

Padre

Madre

Domicilio Ciudad

Otros datos

64347

CHIESA Hnos. Ltda - 8.000 - 3 - 72

FICHA COMPLEMENTARIA

9.52

DOCUMENTO		072004 ANTECEDENTES
Fecha	Origen	
NOV.1971	LISTA 988 PDC F.A	Candidato como 3er.suplente del 17.titular a la Junta Departamental por el dpto.de Colonia sub lema Pueblo en Lucha/SS/

072005-2

Es 1

SERVICIO DE INFORMACION DE DEFENSA
Dep. 1

Confeccionado el .....

VARIOS

FOTO

Apellidos GONNET PONS

Nombres Levi Daniel

Fecha de Nacimiento 9 Marzo de 1920

Lugar de Nacimiento Oriental

Est. Civil casado con Mafalda Olinda BENECH RHORER

Cred. Cívica NLB 2964 Céd. Identidad 80.310 Colonia

Otros Documentos .....

Ocupación Agricultor

Padre .....

Madre .....

Domicilio Ruta 54 Km.142 Ciudad Colonia Cosmopolita

Otros datos: .....

.....

.....

832

FICHA COMPLEMENTARIA

DOCUMENTO		072005 ANTECEDENTES
Fecha	Origen	
28.6.78 PEI No.017	Doc.783 OCOA 2	-Fue detenido en averiguación el 16.6.78 en Colonia por OCOA 2 por encontrarse en una reunión no autorizada en el domicilio de DUDRI BERTINAT Umbel,el cual es de ideología izquierdista. Según declaraciones del mismo su hija y yerno le enviaron dos giros desde Suecia para que se costearan el viaje.Por intermedio del arquitecto Francisco DA ROSA,el cual se encontraba en ese momento en Suecia, podía conseguir un descuento en S.A.S..El 26 febrero de 1978 viajó con su sra.a Suecia,tomando contacto con Oscar BEROIS,Carlos POLVORA,un Sr.BENTANCUR e hijos y Emma KUSTER.Al llegar al Uruguay se encargaría de mandar a su hija los datos de personas que quieran irse para Suecia;poniéndose en contacto con familiares de las personas que se comunicó en Suecia. Sabiendo además que en dicho país funciona un "Comité de ayuda a refugiados",el cual integran a parte de otras personas su hija SUSANA,César BETARTE (su yerno y Oscar BEROIS.Eval.A-1 (MM).-

SERVICIO DE INFORMACION DE DEFENSA

Dep. I

MINISTERIO DE DEFENSA NACIONAL
SERVICIO DE INFORMACION DE DEFENSA
072006 /F

Fs1

..... **Sección "G"**

Gremios

Ficha Nº 203 a

Foto

Nombres y Apellidos: GONNET Loreley

Fecha y Lugar Nac.: .....

Cred. Cív.: Serie ..... Nº ..... Ced. Identidad: .....

Otros documentos: .....
(Pasaporte - Libreta Enrolam. - etc.)

Domicilio: .....
(Ciudad o Localidad) **(Calle)** **(Nº)** **(Teléf.**

Profesión: .....

Cargo y Lugar: .....

Ideol. Política: ..... Actuación: Dirigente Obrero.-

Datos Complementarios: Pertenece al Movimiento Progresista de Juan Lacaze.-

Apreciación General: .....

.....

.....

Ficha confeccionada: Montevideo, julio 6 de 1966.-

FICHA COMPLEMENTARIA

732

072006

Documento		Antecedentes
Fecha	Origen	
6-7-66.-	El Popular.	Firmante del manifiesto publicado por éste diario, llamando a los trabajadores a participar en la - Convención Obrera del FIDEL.-

072007-8

E Fs1

MINISTERIO DE DEFENSA NACIONAL
S. I. D.

Dep. I Secc. I
Sub-Secc. A/N
Ficha Nro. Confec. 3/VII/72

CONNET BENECH(1)

CONET de BETARTE — Apellidos
María Susana — Nombres

DOCUMENTOS: C/C. NLB (Serie) 10.518 (Nro.) (6) C/I. Alias " Sandra". 1.678.547 (Nro.) (2) Dpto.

OTROS DOC. Pasaporte Lib. Enrol. etc.

NACIMIENTO: 2.2.947 (Fecha) (4) Juan Lacaze(Colonia) (Lugar) (3)

DOMICILIO: Arquímides 1151 (Calle) Nro. Teléf.

PROFESION U OCUPACION: Profesora de Bío-Química (6)

LUGAR: Facultad de Agrónomía (6) CARGO:

IDEOLOGIA POLITICA: CLASIFICACION: MLN (7) ~~143493~~

DATOS COMPLEMENTARIOS: Casada (Est. Civil) CESAR BETARTE (Conyuge) Hijos

Otros familiares

52

Fecha	Documentos	072007 ANTECEDENTES A REGISTRAR
25/V/1972 (1)	J.P.M.P.M. 1439	-Es detenida junto a su esposo en su domicilio.Allí se localiza en el dormitorio un hueco en el que se escondían medicamentos y documentos de la organización extremista.-(J).- El procedimiento se realiza el día 25/V/.-(J).-
23.10.72 (2)	D.3705R/D.	Permanece detenido en una Unidad de las Fuerzas Armadas. Integraba el Frente Revolucionario de Trabajadores .- (J)
10/6/72	D. 1438	- Indica lo mismo que J.P.M.P.M. 1439.-(GG).-
12.12.73	4380	Indica (1) (6) .-(DD)
8/III/74	Doc.412	- Figura en una nómina de personas que se hallan amparadas en el régimen de libertad vigilada o provisional.-(C.C)
16/5/74. (3)	Doc.1311	-Se encuntra bajo el regimen de "Libertad Vigilada",desde el 13/3/74, debe presentarse mensualmente en el Gpo.A.5.(bb).-
13 .2 .75 (4)	D.255 PPI 1 al 31 Dic/74	Estando bajo el regimen de libertad vigilada, fue detenida en averiguaciones el día 20. (Z)
7.6.1975 (5)	Doc.1051	- Se requiere su captura por;estando bajo el régimen de "Libertad Vigilada" no haberse presentado en los plazos y lugar que la misma estipula.- Requerida No. 1131.- ((C.C))

F53

FICHA COMENTARIA

GONET de BETARTE, María Susana — ANTECEDENTES 072007

Documento Fecha	Origen	
20/5/77	PME	Doc.0475 (c) Integra nómina de libertados definitivas otorgadas por la J.Militar en los años 1974,75 y 76. Detenido el 22/5/72.- Sentencia:Art.132 inc.6,137,150 CPO.-Condena:2 años.-Juez: M.1ra.Inst.4to.T.- Liberado el 19/2/74.- Eval.A-1.- (i).
12.4.82		..... Memo(A)Nº659/82 para Dpto.III/SID.-(i).-
16.02.82	D. 5757/77	-Figura en una relacion de la Corte Electoral, de ciudadanos inscriptos en el Registro Civico Nacional, que se encuentran comprendidos en el Art. 1, Literal "B" del Acto Institucional No. 4, con prohibicion de ejercer el derecho de voto. (Procesados por delitos de "Lesa Nacion").EVALUACION A-1(VL) Indica ( ) ( )
16.02.82	D.6004/81/27	-Se encuentra comprendido en el Art.1o. literal b) del Acto Institucional No.4,por haber sido procesado el 31/8/1972 por los delitos previstos en. C.P.M. C.P.O.132 inc.6 y 137 y 150 EVALUACION A-1 (LA)
14.12.74	3203	Se comprueba la asistencia de la misma en compañía de otros sediciosos en la Exposición del Comercio local que se lleva a cabo en el H. Casino del Real de San Carlos en Colonia

FICHA COMPLEMENTARIA 754

Documento		072007 ANTECEDENTES
Fecha	Origen	
8/4/83	25365/533 532	24.11.estaba prevista la visita del Pte. de la Rpca. (J) Indica Idem. doc. 1438, 370/R/D, 255, 1051, Agregando: Agost./76 : Se encuentra en Bs. As., pidió asilo junto a su esposo César O. Betarte Benitez, ignorándose para que país.Eval: A - 2 (R) Indica (7)
24/1/84	11941 / 82 FAG 2302	- POSEE ANTECEDENTES EN EL C.C.D.E.C. - ; EVAL - A - 1. INDICA ( ) ( ) ( )
13.4.84	8401544-03	-Año 1979-Figura en una relación de reclusas liberadas, procedente del EMR 2; puesta bajo el régimen R.P.S., Unidad de control-B.I.1. Fecha de liberada, 19.2.84. Eval.A-1 (TL)

072008-6

JUNTA DE COMANDANTES EN JEFE

S. I. D.

Dep. I Secc. I

Sub Secc. A/N

Ficha Nro. _____ Confec. _____

GONNET BENECH — Apellidos

Milka Leticia — Nombres

DOCUMENTOS: C/C _____ Serie Nro. C/I. 75.334 Nro. Colonia Dpto.

OTROS DOC. _____ Pasaporte Lib. Enrol. etc.

NACIMIENTO: 15 de Marzo de 1959 Fecha Oriental Lugar

DOMICILIO: Rua SURGE DE MACEDO No.54 Calle Nro. Porto Alegre Teléf. BRASIL Ciudad o Localidad

PROFESION U OCUPACION: _____

LUGAR: _____ CARGO: _____

IDEOLOGIA POLITICA: _____ CLASIFICACION: _____

DATOS COMPLEMENTARIOS: soltera Est. Civil ~~103414~~ Cónyuge Hijos

_____ Otros familiares

F 2

Fecha	Documentos	072006 ANTECEDENTES A REGISTRAR
28.6.78 PEI Nº017	Doc.783 OCOA 2	-Fue detenida en averiguación el 16.6.78 en Colonia por OCOA 2 por encontrarse en una reunión no autorizada en el domicilio de DUDRI BERTINAT Umbel,el cual es de ideología izquierdista. Al declarar manifiesta haberse afiliado a la U.J.C.por intermedio de Sergio SPINELLI en Juan Lacaze. Se trasladó al Brasil el 27 de abril 977 junto con César BENITEZ CASCO, su concubino.Dirigiéndose al principio a la casa de su hermana Mirta,no así BENITEZ CASCO que se alojó en lo de su primo Antonio CUITIÑO.Se radicaron en Brasil para trabajar y conocer dicho país, viajando al Uruguay cada 3 meses para renovar su visa. Eval.A-1 (MM).-
12.4.82	.....	Memo(A)Nº659/82 para Dpto.III/SID.-(i).-

072008-6

4.3.84 Fs.3

[redacted] 29750-108

Foto de Frente	Foto de Perfil

GONNET BENECH, MILCA LETICIA
Apellido Paterno Apellido Materno Nombre(s)

Documentos [redacted] REGISTRO NACIONAL [redacted] (BRASIL) 9154367-3

Domicilio BRASIL

Teléfono ..... Sección Policial .....

Lugar y Fecha de Nacimiento URUGUAY 15.3.959

Profesión ..... Ocupación .....

Otras actividades .....

Actuación .....

Ideología .....

Situación económica ..... Capital aprox. ..... Vehículo .....

Raza ..... Estatura ..... Peso ..... Color de cabello .....

Color de ojos ..... Complexión ..... Señas .....

Estado civil CASADA ..... Nombre del cónyuge .....

Nacionalidad del cónyuge ..... Nombre y edad de los hijos .....

Padre, Nombre GONNET, LEVI DANIEL ..... Nacionalidad .....

Madre, Nombre BENECH, MAFAIDA OLINDA ..... Nacionalidad .....

Estudios .....

Otros datos Al 26.8.83 reside en Brasil. Eval.A-1. (MB)

.....

N. de I. - 08-08 - 5.000 - 1/81
Central de Impresiones Ltda.

072009-4

PE 731

MINISTERIO DE DEFENSA NACIONAL
S. I. D.

Dpto. 1 Sec. 1
Sub-Secc. A/N
Ficha Nº_____ Confec. 2/XII/72

o MIRTHA (1)

GONNET BENECH de GARCIA (1) Mirta Esther (2)
Apellidos Nombres

DOCUMENTOS: C/C NLB No.11.704 (3) C/I 1.692.829 Mdeo.(4)
Serie Nro. Nro. Dpto.
ó 11.703 (10)

OTROS DOC. _____
Pasaporte Lib. Enrol. etc.

NACIMIENTO: 21.Enero.1949 (5)
Fecha Lugar

DOMICILIO: JUAN LACAZE - DPTO COLONIA
Calle Nro. Teléf. Ciudad o Localidad
Rua MESTRE IRAN Nº30 -Rio Grande Do Sul-BRASIL (6)

PROFESION U OCUPACION: Maestra DIRECTORA (11)

LUGAR: Escuela Nº 136 (Colonia) (12) CARGO: _____

IDEOLOGIA POLITICA: _____ CLASIFICACION: _____

DATOS COMPLEMENTARIOS: casada (7) Eduardo Wanderland GARCIA MARTINS (8)
Est. Civil Cónyuge Hijos
~~1.36.944~~

_____
Otros familiares

Fecha	Documentos	07200 ANTECEDENTES A REGISTRAR 752.
2/XII/72	D. 4257	-Figura en una relación de presuntas tupamaras de Rosario (Dpto. de Colonia).En una oportunidad hizo alarde de permanecer sentada al entonarse el Himno Nacional. Tiene una amiga y compañera de estudios magisteriales que está becada en Montevideo en el Hogar Valdense llamada Miriam NOACK. Tiene además un amigo de pésimos antecedentes llamado Eduardo GARCIA MATA (Profesor de cerámica en el Institute N. de Rosario).-(C.C)
3.7.78 PEI Nº017	Doc.783 OCOA 2	-Fue detenida en averiguación el 16.6.78 en Colonia Cosmopolita por OCOA 2, por encontrarse en una reunión no autorizada en el domicilio de Umbel DUDRI BERTINAT,el cual es de ideología izquierdista.Según declaraciones de la misma decidieron conjuntamente con su esposo venir al Uruguay para regularizar la situación de la visa por no tener radicación, por lo que viajan cada tres meses.Asimismo para visitar a sus padres, a los cuales no habían visto desde que regresaron de un viaje a Suecia.En Brasil se dedican a la cerámica cabiendo la posibilidad de instalar una Escuela de Formación Síquica en la ciudad de CANELA dirigida por ella. En dicho país estan relacionados con Esteban PEREZ,Willy MENDEZ,Sivel GODOY,Magdalena EASTON y con los arquitectos GRECO y BERNASCONI. En 1968 Aníbal GRIOT ABONDET en Colonia Valdense le propuso ...///

CONNET BENECH Mirta Esther

FECHA	DOCUMENTOS	ANTECEDENTES A REGISTRAR 072009 Fs3
		///... integrar el MLN,contestando que no tenía ningún interés. Sabe que su hermana SUSANA antes de viajar a Bs.As.manifestó el problema al arquitecto DA ROSA, el cual solucionó los pormenores del caso.Eval.A-1.Indica (1 al 8).(MM).-
25.05.82	D. 15210 78	Funcionario del CONAE que fue sumariado en aplicación del procedimiento disciplinario previsto en la Ordenanza No. 17. Destituído por R. I. No. 6/42/77, de 25/2/77.- Evaluación: A-1. Indica (4) (10) (11) (12) (VL)
04/04/84	11941 / 82 P.A.G. 2303	-POSEE ANTECEDENTES EN EL CO.NA.E- EVAL - A - 1.(C)(D) INDICA ( ) ( ) ( )

072010-2

F3.1

JUNTA DE COMANDANTES EN JEFE

S. I. D.

Dep. I Secc. I

Sub Secc. A/N

Ficha Nro. _____ Confec. 3.4.79

GONNET NUÑEZ — Apellidos

Nelson Juan — Nombres

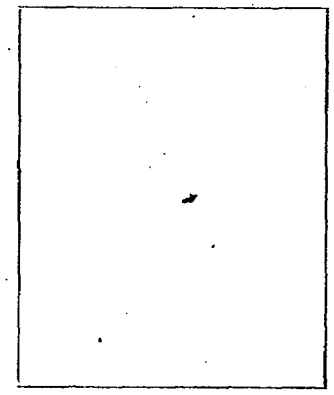

DOCUMENTOS: C/C N.A.B.8163 — Serie Nro. — C/I. _____ — Nro. Dpto.

OTROS DOC. _____ — Pasaporte Lib. Enrol. etc.

NACIMIENTO: _____ — Fecha Lugar

DOMICILIO: _____ — Calle Nro. Teléf. Ciudad o Localidad

PROFESION U OCUPACION: _____

LUGAR: _____ CARGO: _____

IDEOLOGIA POLITICA: _____ CLASIFICACION: _____

DATOS COMPLEMENTARIOS: _____

Est. Civil — Cónyuge — Hijos

~~1091182~~

Otros familiares

Fecha	Documentos	072010 ANTECEDENTES A REGISTRAR
7.11.78	D.1513	-Delegado de Mesa por las listas 77,700,988,1811,4190, 4191,7000,9988, en las elecciones nacionales del año 1971 19 , por el Departamento de Montevideo . Circuito Nº 1253,1254,1256,1257,1258 (INFORME CORTE ELECTORAL).- (Pág.Nº0292).- (Y) - Continúan listas: 11811.-

072011-0

JUNTA DE COMANDANTES EN JEFE

S. I. D.

Dep. I [redacted] Secc. I

S[redacted] A/N

Ficha No. [redacted] Confec. 30.4.83

GONNET ..... Roberto Carlos .....
Apellidos Nombres

DOCUMENTOS: C/C. ..... **C/I.** .....
Serie No. No. Dpto.

OTROS DOC. .....
Pasaporte Lib. Enrol. etc.

NACIMIENTO: .....
Fecha Lugar

DOMICILIO: .....
Calle No. Teléf. Ciudad o Localidad

PROFESIÓN U OCUPACIÓN: .....

LUGAR: ..... **CARGO:** .....

IDEOLOGÍA POLÍTICA: ..... **CLASIFICACIÓN:** .....

DATOS COMPLEMENTARIOS .....
Est. Civil Cónyuge Hijos

.....
Otros familiares

T 94328

FECHA	DOCUMENTOS	072011 ANTECEDENTES A REGISTRAR	F52
30.4.83.	26243/35	Entre los días 23 y 24 de Marzo se realizó en la ciudad de Valdense una reunión por la Mesa Valdense en la misma fue confirmado como Tesorero.-Eval.A-1.-(FE)	

072012-8

MINISTERIO DE DEFENSA NACIONAL
S. I. D.

Dep. I — Secc I

Sub-Secc. **A/N**

Ficha No. ..... Confec. .....

GONNET ROSTAGNOL (1) — Roberto Carlos (2)
Apellidos — Nombres

DOCUMENTOS: C/C ..... Serie ..... N.o ..... C/I ..... N.o ..... Dpto.

OTROS DOC. ..... Pasaporte ..... Lib Enrol. ..... etc.

NACIMIENTO ..... Fecha ..... Lugar

DOMICILIO: ..... Calle ..... N.o ..... Teléf. ..... Ciudad o Localidad

PROFESION U OCUPACION: BANCARIO (Joaquin Suarez).

LUGAR: ..... CARGO: .....

IDEOLOGIA POLITICA ..... CLASIFICACION .....

DATOS COMPLEMENTARIOS ..... Est. Civil ..... Conyuge ..... Hijos

..... Otros familiares

Fecha	Documentos	072012 ANTECEDENTES A REGISTRAR
1971	B-77 D-10	Su nombre aparece en un documento incautado a un sedicioso (Y).
26/6/972	D.1679	-Detenido en Flores por presuntas actividades sediciosas.Es trasladado del Bn.I.4 al Gr. A.2 .-(J).-
4/7/72 (J).-	D.1858 EI	Recobra su libertad posteriormente el día 4; pos haberse comprobado que fue detenido por error; por la Policía de Colonia; ya que se solicitaba la captura de CARLOS EDUARDO GONNET.-(J).- (DD)
18.6.72	1584	
16.6.72	1545	Idem.Doc. 1858.- (DD)
28.4.83	25990/3	-29.4.72-Indica Idem.Doc. 1679/72,1858/72,1584/72.Eval: A-1(M

Ficha confeccionada el 14/11/1974.-

Fs.1

MINISTERIO DE DEFENSA NACIONAL

S. I. D. 0 / 2013 - 6

Dep. 1 Sec. 1

Sub - Secc. A/N

Ficha Nro..... Confec. .....

GONNEST (Apellidos) Ruben (Nombres)

DOCUMENTOS: C/C. ..... (Serie / Nro.) C/I. ..... (Nro. / Dpto.)

OTROS DOC. ..... (Pasaporte / Lib. Enrol. / etc.)

NACIMIENTO: ..... (Fecha / Lugar)

DOMICILIO: ..... (Calle / Nro. / Teléf. / Ciudad o Localidad)

PROFESION U OCUPACION: .....

LUGAR: ..... **CARGO:** .....

IDEOLOGIA POLITICA: ..... **CLASIFICACION:** .....

DATOS COMPLEMENTARIOS: ..... (Est. Civil / Cónyuge / Hijos)

~~10.127~~

..... (Otros familiares)

732

Fecha	Documentos	072013 ANTECEDENTES A REGISTRAR
5/3/71	"MARCHA"	En la fecha es Secretario de Organización del Comité Socialista de la ciudad de Juan Lacaze (COLONIA).-(PP).-

072014-4

MINISTERIO DE DEFENSA NACIONAL
S. I. D.

Dep. I Secc. 1
Sub - Secc. G
Ficha Nro. ____ Confec. 27/7/7

CONNET MARTINATTO — Apellidos
RUBEN Víctor — Nombres

DOCUMENTOS: C/C. NLB 4269 — Serie Nro.
C/I. 34.598 Colonia — Nro. Dpto.

OTROS DOC. ____ Pasaporte Lib. Enrol. etc.

NACIMIENTO: 44 años en 1973 — Fecha Lugar

DOMICILIO: Minas S/N — Calle Nro.
Juan Lacaze — Teléf. Ciudad o Localidad

PROFESION U OCUPACION: integrante de la Agremiación Obrera Textil

LUGAR: Juan Lacaze(Colonia) CARGO: ____

IDEOLOGIA POLITICA: Izquierdista CLASIFICACION: dirigente

DATOS COMPLEMENTARIOS: Casado Zulema Ramona González
Est. Civil Conyuge Hijos

Otros familiares

F52

Fecha	Documentos	072014 ANTECENDENTES A REGISTRAR
24/7/73	1781	Figura en un comunicado de prensa de la Agrupación Obrera Textil de Juan Lacaze dirigido a las"Autoridades Nacionales , al pueblo en general.y a la Opinión pública" (RR)
31/12/71	326	Dirigente de la Agremiación Obrera Textil de Juan Lacaze (RR)
6/5/73	947	Indica pro-secretario de la A.O.T. (Juan Lacaze) (Evaluación A-1) (K)
6/5/73	947	10/2/73, durate el conflicto textil en Juan Lacaze fue orador en un mitin, representando a la Industrial. (Evaluación A-1) (K)
6/5/73	947	26/4/73, indica lo mismo que el anterior. (K)
6/5/73	947	1/5/73, se festeja el "triunfo" del conflicto fue orador en acto realizado por ese motivo. (K)

GONET MARTINATTO Ruben Víctor

FICHA COMPLEMENTARIA

Documento		ANTECEDENTES 072014
Fecha	Origen	
8.10.73	3187	Figura en documento en el cual aparecen nombres completos y actividades desarrolladas por personal en conflicto textil de Juan Lacaze. (Evaluación B-2) (K)
		27/7/78-Se remitieron datos identificatorios por Mem.(A) No. 685 (Corte Electoral).- (U)
22.7.83	28699/8	"AHORA" 6.3.72 - Según lo publicado por el diario "AHORA" de la fecha el diputado frentista Antonio SARACHU en una intervención en la sesión de la Asamblea General se refiere al causante como uno de los detenidos por haber hecho uso de la palabra en un acto de repudio a las FF.CC.celebrado el 4.3.72 en la ciudad de Colonia (OO)

Fórm. 5

Fs4

FICHA COMPLEMENTARIA

Documento		072014 ANTECEDENTES
Fecha	Origen	

Fórm. 5

0/2014

SERVICIO DE INFORMACION DE DEFENSA

Dep. 1

VARIOS

FOTO

Confeccionado el 7-Set.1970

Apellidos GONNET

Nombres Ruben

Fecha de Nacimiento

Lugar de Nacimiento

Est. Civil

Cred. Cívica ..... Ced. Identidad

Otros Documentos

Ocupación

Padre

Madre

Domicilio ..... Ciudad

Otros datos

~~6/4850~~

FICHA COMPLEMENTARIA

F56

DOCUMENTO		072014 ANTECEDENTES
Fecha	Origen	
27-XI-1966	Lista 90 P.Socialista	-3 Titular al Concejo Departamental de Colonia.-
1962	Lista 4190 U.Popular	-4º Titular a la Junta Electoral de Colonia.-

072015-1

MINISTERIO DE DEFENSA NACIONAL
S. I. D.

Dep. I Secc I
Sub-Secc. A/N
Ficha No..... Confec.....

Ficha confeccionada el 18/XI/71

GONNET Rubí
Apellidos Nombres

DOCUMENTOS: C/C ..... C/I .....
Serie N.o N.o Dpto.

OTROS DOC. .....
Pasaporte Lib. Enrol. etc.

NACIMIENTO .....
Fecha Lugar

DOMICILIO: .....
Calle N.o Teléf Ciudad o Localidad

PROFESION U OCUPACION: DOCTORA

LUGAR: ..... CARGO: .....

IDEOLOGIA POLITICA ..... CLASIFICACION

DATOS COMPLEMENTARIOS .....
Est Civil Conyuge Hijos

.....
Otros familiares

Fecha	Documentos	2015 ANTECEDENTES A REGISTRAR	32
29/X/71		"EL POPULAR" Figura como colaborador en la salida de este número.R	

072016-9

Fs 1

JUNTA DE COMANDANTES EN JEFE
S. I. D.

Dep. I Secc. I
Sub Secc. A/N
Ficha Nº ..... Confec. 02.06.82

GONNET GRIOT de LABACA — Ruth
Apellidos — Nombres

DOCUMENTOS: C/C ..... C/I. 62.992(Paysandú) (1)
Serie — Nº — Nº — Dpto.

OTROS DOC. .....
Pasaporte — Lib. Enrol. — etc.

NACIMIENTO: .....
Fecha — Lugar

DOMICILIO: Ledesma 976. — Paysandú (2)
Calle — Nº — Teléf. — Ciudad o Localidad

PROFESION U OCUPACION: Directora

LUGAR: Escuela No. 68 Paysandú — CARGO: .....

IDEOLOGIA POLITICA: ..... CLASIFICACION: .....

DATOS COMPLEMENTARIOS: Casada(3) — Juan Alberto César LABACAELIZONDO(4)
Est. Civil — Cónyuge — Hijos

.....
Otros familiares

~~182700~~

Fecha	Documentos	0/2010 ANTECEDENTES A REGISTRAR 252
25.05.82	D. 15210 78	Funcionario del CONAE que fue sumariado en aplicación del procedimiento disciplinario previsto en la Ordenanza No. 17. Destituído por R. I. No. 41/170/76, de 23/12/76.- Evaluación: A-1. Indica ( ) ( ) ( ) ( ) (VL)

24/1/84

11941 / 82
PAG 1303

- POSEE ANTECEDENTES EN EL C.O.N.A.E. -
EVAL - A - 1 (CO) INDICA (1) (ob (4)

SERVICIO DE INFORMACION
DE DEFENSA
Dep: I

072017-7

Confeccionado el

E

V A R I O S

FOTO

Apellidos ~~GONNET~~ GONNET MAINO de QUIROGA

Nombres SONIA MAGDALENA (a) "BEBA"

Fecha de Nacimiento 23 años (1972) 11.9.1947 (1)

Lugar de Nacimiento Uruguay

Est. Civil Casada Cónyuge: Ari Yamil QUIROGA ALF

Cred. Cívica NKC 8118 Céd. Identidad 47.200(Colonia)(1970) 1.665.632 (1972)

Otros Documentos Pasaporte: 162.500

Ocupación Estudiante de Notariado-Empleada

Padre Francisco Maúl (2)

Madre Amalia Maino (3)

Domicilio Defensa 2187 Ap.1 Ciudad Montevideo
Primera Junta 656, San Martín, Prov. Bs.As. (4)

Otros datos: ~~X43455~~

Casada, con Ari Quiroga, Hijo: Guillermo (5) Tallerista (6(
Tupamara (7) "P.C.R." (9)
M.L.N.(8)

chiesa hnos. - 4 000 - 5/77

FICHA COMPLEMENTARIA

DOCUMENTO		072017 ANTECEDENTES
Fecha	Origen	
18.8.968	B-72-B- 37 Parte 132	-Detenida por destribuír panfletos contrarios a las Medidas Prontas de Seguridad.-
22.7.972	R/M/No.1 (2112)	-El día 26 de noviembre de 1971 salió del País con destino a Chile junto con su esposo y NELSON ROBERTO BONJOUR CORBO, haciéndo uso de lo establecido en el artículo 169, inc.17 de la Constitución de la República.(QQ).-
31.10.972	D.3904	-El día 27.11.71 viajó a Chile haciendo opción del Art.168 inc.17 Apartado 2do. de nuestra constitución (BB).-
3.1.975 26.9.78 Mem. I 42/974.-	D.3314 1213 (DD)	-En el año 1971 trabajaba en Chile en Seguridad con "PACO" y posteriormente en "berre" manuales.En marzo o abril del mismo año integraba un grupo en formación que "PIPO" atendía. En setiembre de 1972 tiene una nena y vive en la casa de "DANIELA" yéndose después a la casa de "Berres" manuales.A mediado del 73 se va a Bs.As.; estaba en el primer nivel y "bancaría" un grupo.- En Chile bancaba un grupo de artesanos.En Bs.As. funciona con "PACO" y concurre a unos plenarios que se realizan en esa ciudad (CC).-
9.4.975	D.600	-Fue detenido en la ciudad de Bs.As. en un local del MLN, procedimiento este, al igual que otro que se realizaron en esa ciudad, que deribara de la detención en la ciudad de Fray Bentos del sedicioso ARI YAMIL QUIROGA ALE y sus posteriores declaraciones. En este lugar conocido como el local de "PACO" se incauta documentación armas cortas y largas, y se encuentran dos grandes "berretines".(CC)
10.5.975	D.804	-Figura en una lista de ciudadanos uruguayos pertenecientes al MLN que fueron detenidos por la policía Federal Argentina.(ZZ)

de QUIROGA , Sonia Magdalena

53

FICHA COMPLEMENTARIA

Documento		072017 ANTECEDENTES
Fecha	Origen	
20.3.976	D.366	-Indica lo mismo que doc.3314 y 600.A mediado de 1973 viaja a Buenos Aires encuadrada en el primer nivel.Tenía contactos con la gente del ERP.Aval.A-1(Z)
13.11.976 Inf.Dpto.III S.I.D.	D.1422	-8.11.76-Figura en una relación de ciudadanos uruguayos que se encuentran detenidos en la Unidad Nro.8(OLMOS)en la Rca.Argentina (SS).-
25.5.977	D.0645	-En Chile en 1972 trabajó en el local de "BERRES MANUALES" ubicado en Merced y José V. Iastarrias conjuntamente con Teresita PEREIRA, Nora DE RITIS, Mónica LUCERO y dos chilenas de alias "POCHA" Y "LAURA" sin identificar.Luego trabaja en el otro local de "BERRES MANUALES" sito en Iastra y Barnechea conjuntamente con Teresita PEREIRA, Marne BLANCO de WHITELAW y (a) "TONIA"(esposa del sedicioso Julio RODRIGUEZ.-(AA).-
4.10.977	D.1027	-Figura en una nómina de ciudadanos uruguayos radicados en la Rca. Argentina y presuntamente vinculados a la subversión.En esta está a disposición del PEN por Dto. 1064 del 23.4.75, por infracción a la Ley 20.840.TUPAMAROS, relacionada al ERP y MONTONEROS.Aval.A-1(U).-

FICHA COMPLEMENTARIA

Documento		072017 ANTECEDENTES 054
Fecha	Origen	
20.10.82	21275	3.2.76 Ingresó al Instituto de Detención de la Capital Federal U.2, procedente de la U.8 de Olmos, Prov. de Bs.As. CAUSA a disposición del P.E.N. Decreto No. 1064/75 y del Juzgado Federal No.3 de San Martín por "infracción a la Ley 20.840. 22.6.77 En la fecha fue trasladada a la Dirección Nacional de Migraciónes de la Policía Federal, en razón de haber sido expulsada del país con destino a Uruguay, mediante Decreto no. 1797/79. Eval.: A-2 (CA). Indica: (1), (2), (3), (4) y (5), (6) y (7).
29.04.83	25365/1825 1826	Indica Ider Documentos: b72/D37-2112-3904-3314-600-366-645. Indica (8). Eval.A-2. (EE)
17.2.84	27076/83 P. 028	04.11.82 - En información actualizada a la fecha por el SID, figura entre los principales integrantes del M.L.N. en el exterior. La causante fue detenida y posteriormente liberada en la ciudad de Bs. Aires.- Eval: A-2.- (AA).-

072017

G - 298

NOMBRE GONNET DE QUIROGA, Sonia

EDAD

DIRECCION Argentina.

C. C. o C. IDENTIDAD

ESTATURA, PESO, y CUTIS

PROFESION

OBSERVACIONES Figura en una nómina de ciudadanos uruguayos ~~[illegible]~~ cuya detención ha sido denunciada al 31/8/77.-

143795

072017

OBSERVACIONES

La reseñada se encuentra detenida en Villa Devoto, y a dispoción del Poder Ejecutivo Nacional (Argentino), por posible vinculación con la subversión. (Inf. del Doc. con Nº 9492 de la Embajada del Uruguay de fecha 23/9/77).- (FALTA DOCUMENTO)

15/08/83 D.26057-1971/1978.En información referente al "P.C.R.", obte-
Pág.756 nida por el Dpto.III/S.I.D., en éste período, la causante figura en la misma, sin apor tar otros datos.
EVAL.A-2 Aporta (9). ((P).-

JUNTA DE COMANDANTES EN JEFE
S. I. D.

072018-5

Dep. I Secc. I

Sub. Secc. A/N

Ficha N.º ..... Confec. 27.8.82

GONZALEZ — Apellidos

Carlos — Nombres

DOCUMENTOS: C/C ..... Serie ..... N.º C/I. ..... N.º ..... Dpto.

OTROS DOC. ..... Pasaporte ..... Lib. Enrol. ..... etc.

NACIMIENTO: ..... Fecha ..... Lugar

DOMICILIO: Rbla. Repca. de Chile Nº 4271 — Calle ..... N.º ..... Teléf. ..... Ciudad o Localidad

PROFESION U OCUPACION: Estudiante del Liceo 17

LUGAR: ..... CARGO: .....

IDEOLOGIA POLITICA: ..... CLASIFICACION: .....

DATOS COMPLEMENTARIOS: ..... Est.Civil ..... Cónyuge ..... Hijos

..... Otros familiares

~~177608~~

072018

Fecha	Documentos	ANTECEDENTES A REGISTRAR
14.11.82	10.978	23.V.969 - En la fecha ingresa como afiliado a la U.J.C. con el N° 20.279, según micorfilm incautado por O.C.O.A. en procedimiento realizado el 21 de diciembre d e 1981.- EVAL: A - 1
27.9.82	. . . .	Se contesto en Memo(A) N° 2466/82 para el E.M.G.F.A..- (UU
20.4.83	....	Memo(A)N°823/83 para la D.Nal.de Metereología.-(i).-

072019-3

B3/

JUNTA DE COMANDANTES EN JEFE

S. I. D.

Dep. I Secc. I

Sub Secc. A/N

Ficha Nro. _____ Confec 24.5.77

GONNET	Walter (a) "MARINO" (1)
Apellidos	Nombres

(alias "Presquito")

DOCUMENTOS: C/C ..... Serie ..... Nro. ..... C/I. ..... Nro. ..... Dpto.

OTROS DOC. ..... Pasaporte ..... Lib. Enrol. ..... etc.

NACIMIENTO: ..... Fecha ..... Procedente de SALTO ..... Lugar

DOMICILIO: Gabriel PEREIRA 2959 23-52-77 ..... Calle ..... Nro. ..... Teléf. ..... Ciudad o Localidad

PROFESION U OCUPACION: Estudiante Veterinaria.

LUGAR: ..... CARGO: .....

IDEOLOGIA POLITICA: ..... CLASIFICACION: .....

DATOS COMPLEMENTARIOS: ..... Est. Civil ..... [illegible] ..... Hijos

..... Otros familiares

F.2

Fecha	Documentos	072019 ANTECEDENTES A REGISTRAR
21.II.75	D.2003	-Figura en una lista de integrantes del Mov. "12 de AGOSTO agrupación pro-tupamara de la Facultad de Veterinaria. Becario.Pro-tupa extremista. Anda armado.Eval. C-3 (U)
26.10.71	16/1	- En Diciembre de 1970 figura como Becario de la Universidad de la República, percibiendo un sueldo neto de $ 19.305.oo.- (E).-
21.12.72	D. 4315	- Indica lo mismo que el documento anterior, percibiendo un sueldo neto de $19.500.- (H).-
28.10.77 FEI No. 68/0/77 D.E.I. - 000A	D. 1125	- Fue identificado como viejo militante del "M.L.N." legal. Funcionó primero en la Columna 45, posteriormente puede haber actuado en alguna columna del Interior y en los Destacamentos Militares. Cuando la re-estrucutra en abril de 1972 pasó al Sector Foimativo de la Columna 70 habiendo sido propuesto como Sub-Comando. Al producirse várias caídas se repliega a Buenos Aires donde estaría funcionando.- Se sabe que al no ser requerido y ver que la entrada por Salto no ofrece mayores problemas estaría viajando a dicha ciudad y que incluso podría haber viajado a Montevideo.- Eval. B-2.- (S).- Indica (1)
24.2.84	8401137/001	Aporta información registrada por D.1125/77. Eval.A-2 (SI)

Ps/

SERVICIO DE INTELIGENCIA
División I
(Seguridad)

MINISTERIO DE DEFENSA NACIONAL
SERVICIO DE INFORMACION DE DEFENSA
M / F
I.A.D. 072020-15

Sección
Act. Ant. Nac.
Ficha N. 1437.

Nombres y Apellidos: GONSALVEZ, José María

Fecha de Nacimiento: .....

Lugar de Nacimiento: .....
(País - Ciudad o Localidad - etc.)

Cred. Civ.: Serie ..... **N.º** ..... **Ced. Identidad:** .....

Otros documentos: .....
(Pasaporte - Libreta Enrolam. - etc.)

Foto

Domicilio: .....
(Ciudad o Localidad) (Calle) (N.º) (Telef.)

Filiación

Edad Aparente ..... **Color del Cutis** .....

Color del Cabello ..... **Estatura Aproximada** .....

Complexión ..... **Aspecto Social** .....

Señas particulares .....

~~100167~~

Ficha confeccionada en Montevideo **el** 29 de Enero de 1965 .

072020

ACTIVIDADES

(1) Laborales: Profesión Foguista Lugar de trabajo Apostadero Florida

Cargo ..... Antigüedad .....

Otras Actividades .....

.....

(2) Políticas: Ideología ..... Actuación .....

Antecedentes .....

Antecedentes familiares .....

(3) Sociales: Estado Civil ..... Religión ..... Figuración .....

Grado Instrucción ..... Lugares que frecuenta .....

(4) Económicas: Situación ..... Capital aprox. ..... Vehículo ..... marca y N.o

Otros datos .....

Datos Complementarios .....

Apreciación Personal Gral. .....

.....

.....

GONSALVEZ **FICHA COMPLEMENTARIA** JOSE MARIA F53

Documento		072020 Antecedentes
Fecha	Origen	
20-XI-964	B-75(1)D-764 El Popular.-	Formula declaraciones con motivo de la colecta de los $ 6.000.000 para este diario, expresando entre otras cosas que este diario es de la clase obrera y cuando lo han necesitado siempre esta allí y ahora que el diario los necesita a ellos también estarán presentes.-

072021-9

MINISTERIO DE DEFENSA NACIONAL
S. I. D.

Dep. I Secc. I
Sub - Secc. A/N
Ficha Nro. 26 AGO. 1975 Confec.

GONSES (Apellidos) Leoni D. (Nombres)

DOCUMENTOS: C/C ..... (Serie, Nro.) C/I. ..... (Nro., Dpto.)

OTROS DOC. ..... (Pasaporte, Lib. Enrol., etc.)

NACIMIENTO: 54 años (1968) (Fecha) Uruguay (Lugar)

DOMICILIO: Calderón de la Barca - Colón (Calle, Nro., Teléf.) Dpto.Montevideo (1968) (Ciudad o Localidad)

PROFESION U OCUPACION: Ama de casa.

LUGAR: ..... CARGO: .....

IDEOLOGIA POLITICA: COMUNISTA CLASIFICACION: .....

DATOS COMPLEMENTARIOS: .....
Est. Civil Conyuge Hijos

Otros familiares

F52

Fecha	Documentos	072021 ANTECEDENTES A REGISTRAR
20-6-74	Doc.1493	-Afiliado al Partido Comunista el 16.07.68 con el No.32845.- (Microfilm incautado a RODNEY ARISMENDI).-EVAL.: B - 2.-(U)

072022-7

B1

MINISTERIO DE DEFENSA NACIONAL
S. I. D.

Dep. I Secc. I
Sub - Secc. G
Ficha Nro._____ Confec. 9.10.72

GONSTER (Apellidos) LEO (Nombres)

DOCUMENTOS: C/C _____ (Serie) _____ (Nro.) C/I _____ (Nro.) _____ (Dpto.)

OTROS DOC. _____ (Pasaporte) _____ (Lib. Enrol.) _____ (etc.)

NACIMIENTO _____ (Fecha) _____ (Lugar)

DOMICILIO: _____ (Calle) _____ (Nro.) _____ (Teléf.) _____ (Ciudad o Localidad)

PROFESION U OCUPACION: Estudiante de 1er. año de Medicina en Preparatorios Nocturno.

LUGAR: _____ CARGO: _____

IDEOLOGIA POLITICA _____ CLASIFICACION _____

DATOS COMPLEMENTARIOS _____ (Est. Civil) 3780 (Conyuge) _____ (Hijos)

_____ (Otros familiares)

Fecha	Documentos	072022 ANTECEDENTES A REGISTRAR
13.7.67	79.-10	1957.-Delegado de clase de la A.E.L. F Bauza. 1958.-Ejecutive Suplente y por elecciones titular de A.E.L. Bauza,Secretario de Relaciones. 1961.-Colaborador de la Comisión de Cultura de AEP Nocturna. 1962.-Directiva de AEPN,Secretario de Relaciones.Integrante de la Delegación de AEPN,al C. Federal de FESM.Integrante dela Comisión de Fiscalización de la campaña financiera del Centro.Integrante de 4 Comités de Movilizaciones.Delegado del Movimiento de Ayuda al pueblo español y movimiento pro-liberación del guerrillero H. Blanco. 1963.-Integrante de 3 Comités de Movilización. 1964.-Integrante de Comisión Especial de Auto-Defensa del Centro ante el peligro de Golpe de Estado.Convencional. 1965.-Convencional(Suplente) Propuesto por:Liceo Las Piedras,Preparatorio Las Piedras,Liceo Florida,AEPN.(EE)

072023-5

SERVICIO DE INFORMACION DE DEFENSA

Dep. 1

V A R I O S

Confeccionado el 22.4.77

FOTO

Apellidos CONTANAROSSA TARSZYS

Nombres Carlos Nicolás

Fecha de Nacimiento 24 años (1977)

Lugar de Nacimiento Argentina

Est. Civil Soltero

Cred. Cívica ..... Céd. Identidad 10.765.692 Argentina

Otros Documentos .....

Ocupación .....

Padre .....

Madre .....

Domicilio* Av. 18 de Julio 937 -Hotel "Río de la Plata" Ciudad

Otros datos * Domiciliado accidentalmente.

54852

CHIESA Hnos. Ltda. - 2.500 - 9/75

32

FICHA COMPLEMENTARIA

DOCUMENTO		072023 ANTECEDENTES
Fecha	Origen	
7.4.77 PD. 7 a 7	305	30.3.77 -Detenido al explotarse información existente en la Brigada de Narcóticos. Según el Departamento de Interpol se encuentra requerido por las autoridades Argentinas por consumo y distribución de marihuana.- (DD)
7.4.77 PD. 7 a 7	306	31.3.77 -Al presumirselo vinculado a elementos subversivos argentinos, fue internado en el régimen de MPS por orden y a disposición del P. Ejecutivo.- (DD)
22.4.77 PD. 7 a 7	352	15.4.77 -Recuperó la libertad por disposición del JLI de 2do. Turno (DD)

NOMBRE CONTRAN LUCIANO MONCARDEZ, Daniel. Ğ - 299 072024-3 Ps1

EDAD

DIRECCION

C. C. o C. IDENTIDAD C.C.: Serie M.A.A. Nº 19.489.-

NACIONALIDAD uruguayo.

PROFESION

FECHA DE EXTRACCION Figura en una lista de uruguayos que votaron en el año 1972, en la Provincia de Córdoba, República Argentina. (Of.93/75 del 4-Set-975, del Agreg.Mil.Urug.en Argentina).- (FALTA DOCUMENTO)

072024

OBSERVACIONES

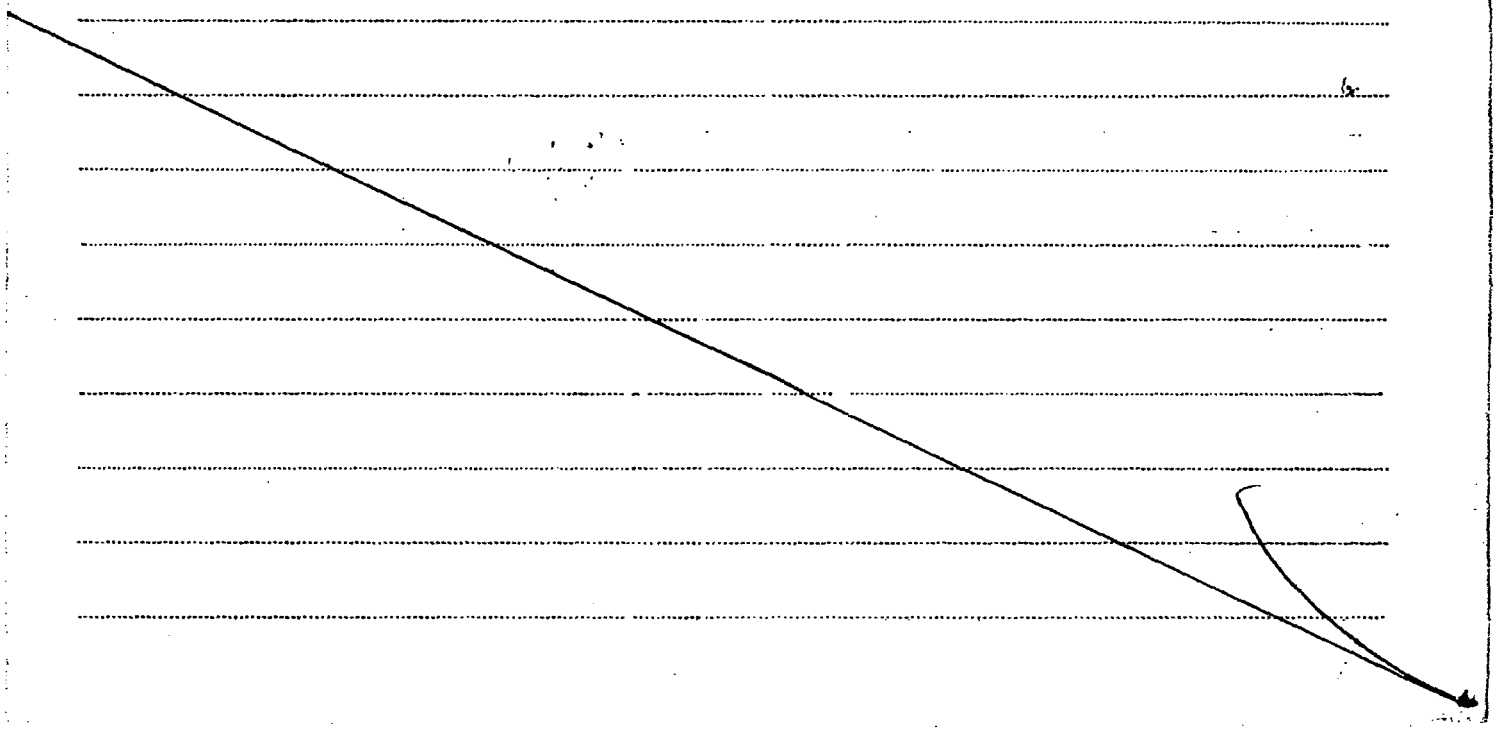

072025-0

SERVICIO DE INFORMACION DE DEFENSA

Dep. 1

Confeccionado el 19-VIII-1970

VARIOS

FOTO

Apellidos GONZAGA.

Nombres RAlberto

Fecha de Nacimiento

Lugar de Nacimiento

Est. Civil

Cred. Cívica Ced. Identidad

Otros Documentos

Ocupación

Padre

Madre

Domicilio Ciudad

Otros datos

87353

FICHA COMPLEMENTARIA

DOCUMENTO		ANTECEDENTES 072025
Fecha	Origen	
27-XI-1966	Lista 4000 P.Socialista	- 8°Titular a\ la Junta Departamental de Salto.-
1962	Lista 4190 U.Popular	-3er.Suplente del 9°Titular a la Junta Departamental de Salto.-
Año 1971	Lista 4000 PDC F.A.-	Candidato en el 29° lugar a la Junta Departamental por el sub-lema "MOVIMIENTO SOCIALISTA", del PDC de Salto.-(J)
1971 Mov. Ind. 7 de	Lista 3000 Oct. Salto	Candidato en el 11º lugar a la Junta Electoral, sub_ lema Movimiento Socialista._qq_.

072026-8

SERVICIO DE INFORMACION DE DEFENSA

Dep. 1

Confeccionado el 19-VIII-1970

~~VARIOS~~

FOTO

Apellidos GONZAGA BELTRAMELLI (1)

Nombres Carlos Humberto (2)

Fecha de Nacimiento

Lugar de Nacimiento

Est. Civil

Cred. Cívica Cedl Identidad 49.302 Salto (3)

Otros Documentos

Ocupación

Padre

Madre

Domicilio Ciudad

Otros datos

~~102179~~

FICHA COMPLEMENTARIA

DOCUMENTO		072026 ANTECEDENTES
Fecha	Origen	
27-XI-1966	Lista 4000 P.Socialista	-44 Titular a la Junta Departamental de Salto.-
1971.	Lista 4000	-Candidato en el 76.lugar a la Junta Departamental por el dpto.de Salto sub leme Mov. Socialista.(SS).
16/1/71	D.0698	- Indica lo mismo que el documento anterior. Indica: (1 y 2) Eval.B-2 (MM).-

MINISTERIO DE DEFENSA NACIONAL
S. I. D.

072026

28 JUL. 1975

FS3

Dep. I Secc. I
Sub - Secc. G
Ficha Nro.____ Confec. ____

GONZAGA (Apellidos) BELTRAMELLI (1) Carlos Humberto (2) (Nombres)

DOCUMENTOS: C/C.I.A.E. 4.011 (3) I. 49.302 (4) Salto
Serie Nro. Nro. Dpto.

OTROS DOC. ____
Pasaporte Lib. Enrol. etc.

NACIMIENTO: 11.5.946 (5) Salto (6)
Fecha Lugar

DOMICILIO: San Eugenio 299 (7) Dpto. SALTO
Calle Nro. Teléf. Ciudad o Localidad

PROFESION U OCUPACION: Funcionario

LUGAR: Caja Asig.Fam. Salto CARGO: ____

IDEOLOGIA POLITICA: Socialista CLASIFICACION: ____

DATOS COMPLEMENTARIOS: ~~3758~~
Est. Civil Conyuge Hijos

Hijo de: Luis Eduardo y Elbia Sabina (8)
Otros familiares

fs 4

Fecha	Documentos	072026 ANTECEDENTES A REGISTRAR
22.7.75	D. 1288	Funcionario de la Caja de Asignaciones Familiares de la Cdad. de Salto (Dpto.Salto), Auxiliar 3ero.- Figura como 76º Suplente a la Junta Departamental de la Lista 4000por el Movimiento Socialista en las elecciones de 1971.- Evaluación A-1.-(I).-
21.5.81. CHCP.Nº. 004/81. PERMANENCIA.	SALTO.-	-24.12.81.En el día de la fecha se contestó dicha Constancia a nombre del causante, solicitada por la Dirección General de la Seguridad Social, para su Permanencia Indica del (1) al (6).- (Q) ANOTACIONES DEL DPTO.Nº.3 DE LA DII: 11.7.977:Según informe Nº.041 del 16.6.977 del Consejo Central de Asignaciones Familiares-Sector Información, el titular registra la siguiente anotación:Año 1966;Figura como 44 titular a la Junta Departamental de Salto, lista 4000 del Partido Socialista, en las elecciones nacionales del año en curso.- 24.9.79:Candidato del Sector Socialista, Sub-Lema "Movimiento Socialista" Lista 3000, 4000, a la Junta Departamental de Salto en las elecciones de 1966.-
16.1.83	31109/191	Indica IDEM. Doc.1288/75.-Eval.A-2.-(FE)

F31

SERVICIO DE INFORMACION
DE DEFENSA
Dep. 1

072027-6 Confeccionado el .....

V A R I O S

FOTO

Apellidos GONZAGA BELTRAMELLI (1)

Nombres Luis

Fecha de Nacimiento 25/II/941.- (2)

Lugar de Nacimiento .....

Est. Civil .....

Cred. Cívica JAE No.3374 (3) Céd. Identidad 41.999 (4)

Otros Documentos .....

Ocupación Doctor (Médico)

Padre .....

Madre .....

Domicilio Florencio Sanchez 183 Ciudad Salto

Otros datos .....

FICHA COMPLEMENTARIA 75L

DOCUMENTO		072027 ANTECEDENTES
FECHA	ORIGEN	
16-V-74	Doc. 1072	-Figura en una relación de Médicos Docentes de la Facultad de Medicina adheridos al Frente Amplio.- (UU) Eval. A-1.-
11/XI/974	Mem.(A)No. 1543/74	- Indica 1 al 4.-(Z)
2/XII/74	Mem.(A) 1678/74.-	- (GG).-
7.7.75	Doc.1221	Figura en una mómina de elementos Izquierdistas. Y médicos que apoyan al F. Amplio. (BB).

072021

F53

SERVICIO DE INFORMACION DE DEFENSA

Dep. 1

VARIOS

Confeccionado el [illegible]

Apellidos [illegible]

Nombres Luis

Fecha de Nacimiento

Lugar de Nacimiento

Est. Civil

Cred. Cívica ..... Céd. Identidad

Otros Documentos

Ocupación Médico.

FOTO

Padre

Madre.

Domicilio ..... Ciudad

Otros datos:

64385

chiesa hnos. - 4 000 - 5/77

FICHA COMPLEMENTARIA

DOCUMENTO		072027 ANTECEDENTES
Fecha	**Origen**	
26.11.71	"ARCHA" (Pag.28)	Firmante de un manifiesto de adhesión de m[illegible]cos al "Frente Amplio".-(EC)
16.5.74	Doc.1072	Indica lo mismo que lo anterior.-(EC)

MINISTERIO DE DEFENSA NACIONAL
S. I. D.

072027
30 ABR. 1975

F 35

Dep. I Secc. I
Sub - Secc. G
Ficha Nro. ____ Confec. ____

GONZAGA — Apellidos
LUIS — Nombres

DOCUMENTOS: C/C ..... Serie ..... Nro. C/I. ..... Nro. ..... Dpto.

OTROS DOC. ..... Pasaporte ..... Lib. Enrol. ..... etc.

NACIMIENTO: ..... Fecha ..... Lugar

DOMICILIO: ..... Calle ..... Nro. ..... Teléf. ..... Ciudad o Localidad

PROFESION U OCUPACION: Médico

LUGAR: ..... CARGO: .....

IDEOLOGIA POLITICA: Izquierdista CLASIFICACION: .....

DATOS COMPLEMENTARIOS: ..... Est. Civil ..... Conyuge ..... Hijos

..... Otros familiares

Fecha	Documentos	072027 ANTECEDENTES A REGISTRAR
7.1.75	3316	Sindicado como ultraizquierdista.- Evaluación C-4.-(E).-
31.7.7	5.D.1188	-Integra una relación de personas que no fueron tenidas en cuenta para ocupar cargos en las Oficinas de la Comisión Técnica Mixta de Salto Grande o en la firma comsultora Main Asociados, por poseer antecedentes negativos.- (G.G)
29.4.83		Memo(A)3050/82(7a.parte) para DINARP.-(i).-

072028-4

SERVICIO DE INFORMACION
DE DEFENSA
Dep. 1

Confeccionado el 8 de Agosto de 1973

V A R I O S

FOTO

Apellidos GONZAGA

Nombres Luis Alberto

Fecha de Nacimiento

Lugar de Nacimiento

Est. Civil

Cred. Cívica ..... Céd. Identidad

Otros Documentos

Ocupación

Padre

Madre

Domicilio ..... Ciudad

Otros datos

Imp. CHIESA Hnos. Ltda. 4.000 - 11 - 72

FICHA COMPLEMENTARIA

052

DOCUMENTO		072028 ANTECEDENTES
Fecha	Origen	
Año 1971	Lista 4000 PDC F.A	-Candidato en el 17º lugar, como Suplente a la Junta Departamental por el sub-lema "MOVIMIENTO NACIONALISTA" del PDC de Salto (J).-

SERVICIO DE INFORMACION
DE DEFENSA
Dep. 1

072029-2

Confeccionado el 13.8.73

V A R I O S

FOTO

Apellidos GONZAGA

Nombres Lujén

Fecha de Nacimiento

Lugar de Nacimiento

Est. Civil

Cred. Civica ..... Céd. Identidad

Otros Documentos

Ocupación

Padre

Madre

Domicilio ..... Ciudad

Otros datos

~~64857~~

Imp. CHIESA Hnos. Ltda. 4.000 - 11 - 72

252

FICHA COMPLEMENTARIA

DOCUMENTO		072029 ANTECEDENTES
Fecha	Origen	
1971.	Lista 4000	.-Candidato en el 56.lugar a la Junta Departamental por el dpto.de Salto sub lema Movimiento Socialista.(SS)
1971.	Lista 3000	Candidato en el 24.lugar a la Junta Electoral sub lema Mov. Socialista.qq.

SERVICIO DE INFORMACION DE DEFENSA
Dep. 1

072030-0

Confeccionado el 5.5.73

VARIOS

FOTO

Apellidos GONZAGA GONZALEZ PEREZ

Nombres Milton

Fecha de Nacimiento 9.12.933

Lugar de Nacimiento Montevideo

Est. Civil

Cred. Cívica Céd. Identidad 643.404

Otros Documentos

Ocupación Afq.

Padre

Madre

Domicilio Copérnico No.5916. Ciudad

Otros datos

~~64358~~

CHIESA Hnos. Ltda - 8.000 - 3 - 72

FICHA COMPLEMENTARIA

DOCUMENTO		0/2030 ANTECEDENTES
Fecha	Origen	
24.10.72	D.3765	El dia 19 de setiembre p.pdo.llego procedente de Chile en vuelo de la Comp. S.A.S. Estuvo en Chile en calidad de turista/SS/
16.05.83	18347/82	- Figura en una relacion de personas refugiadas en Brasil al amparo de ACNUR. EVAL A-2 (B).

MINISTERIO DE DEFENSA NACIONAL

S. I. D.

072031-8

F31

Dep. I 31.7.74 Secc, I

Sub - Secc. G

Ficha Nro.____ Confec.____

GONZAGA — Apellidos

Ruben Artigas — Nombres

DOCUMENTOS: C/C.____ (Serie / Nro.) C/I. 975.914 (Nro. / Dpto.)

OTROS DOC. ____ (Pasaporte / Lib. Enrol. / etc.)

NACIMIENTO: 7.1.35 (Fecha) Dpto. Montevideo (Lugar)

DOMICILIO: Oficial "2" 1830 (Calle / Nro.) Teléf. Dpto. MONTEVIDEO (Ciudad o Localidad)

PROFESION U OCUPACION: Obrero de la Secc. Frio

LUGAR: Frigorífico Victoria CARGO: ____

IDEOLOGIA POLITICA: IZQUIERDA RADICAL CLASIFICACION: DIRIGENTE

DATOS COMPLEMENTARIOS: ____ (Est. Civil / Conyuge / Hijos)

____

Otros familiares

Fecha	Documen.	07203 ANTECEDENTES A REGISTRAR
9.6.74	D. 1487	Vocal de la Unión Obrera del Castro (Frig. Victoria), de orientación ideológica Izquierda Radical.- Evaluación A-1.-(I).-
24.6.74 JPM PD	D.1534 07.00 a 07.00	Detenido el día 29.5.74 conjuntamente con otros empleados del frigorífico Nacional en averiguación de un mitin realizado en ese frigorífico.-(SS)-
5.6.75	Dec.1358	Fué puesto en libertad.-(SS)-
4.12.74 JPM PD	D.3107 07.00 a 08.00	Fué detenido el 1.12.74 en averiguación de haber participado en un paro por parte de los obreros del frigorífico VICTORIA, por espacio de 30 minutos y en el transcurso del mismo efectuaron una asamblea.-(SS)-
10.12.74 JPM PD	D.3150 07.00 a 07.00.-	El 6.12.74 fué internado en el Cilindro Municipal en el marco de las Medidas Prontas de Seguridad.-(SS)-

SERVICIO DE INFORMACION DE DEFENSA
Dep. 1

072032-6

Confeccionado el 18/VII/72

VARIOS

FOTO

Apellidos GONZALBO

Nombres Aramín

Fecha de Nacimiento 9 de diciembre de 1934. (1)

Lugar de Nacimiento Montevideo. (2)

Est. Civil

Cred. Civica Céd. Identidad

Otros Documentos

Ocupación ARQUITECTO

Padre

Madre

Domicilio Orinoco No.5225. (3) Ciudad

Otros datos

64389

CHIESA Hnos. Ltda - 8.000 - 3 - 72

FICHA COMPLEMENTARIA

DOCUMENTO		072032 ANTECEDENTES
Fecha	Origen	
14/VII/72	Marcha	- Efectuó el plano para la construcción de un local del Frente Amplio en Volteadores y Almirón.-(GG).
24.10.72.	Doc. 3765.	Arribó al Aeropuerto Nal.de Carrasco el 19 de setiembre de 1972,procedente de S.de Chile,vía S.A.S.- (W). (Indica 1 al 3).

072033-4

SERVICIO DE INFORMACION DE DEFENSA

Dep. 1

V A R I O S

FOTO

Confeccionado el 17.7.75

Apellidos GONZALBO

Nombres Enrique

Fecha de Nacimiento

Lugar de Nacimiento

Est. Civil

Cred Cívica ..... Céd. Identidad

Otros Documentos

Ocupación Func. de ANCAP -

Padre

Madre

Domicilio Mariscal Solano Lopez.- Ciudad

Otros datos

~~64367~~

Imp. CHIESA Hnos. Ltda. 10.000 - 12 - 73

FICHA COMPLEMENTARIA

DOCUMENTO		072033 ANTECEDENTES
Fecha	Origen	
14.6.75	Doc. 1084	Frente amplista. Activista. Distribuye al información que le pasa el Ing. comunista LUCAS.-qq-.Ev.:E-6.-

SERVICIO DE INFORMACION
DE DEFENSA
Dep. 1

072034-2

F31

Confeccionado el 8.5.73.

V A R I O S

FOTO

Apellidos GONZALBO ALVAREZ

Nombres María Isabel

Fecha de Nacimiento 30 de octubre de 1943.

Lugar de Nacimiento Montevideo.

Est. Civil

Cred. Cívica Céd. Identidad

Otros Documentos

Ocupación Labores

Padre

Madre

Domicilio Orinoco No.5225. Ciudad

Otros datos

~~67364~~

Imp. CHIESA Hnos. Ltda. 4.000 - 11 - 72

FICHA COMPLEMENTARIA

F 52

DOCUMENTO		07203 ANTECEDENTES
Fecha	Origen	
24.10.72.	Dec. 3765.	Arribó al Aeropuerto Nal.de Carrasco el 19 de setiembre de 1972,procedente de S.de Chile,vía S.A.S._ (W).

072035-9

F31

JUNTA DE COMANDANTES EN JEFE

S. I. D.

VARIOS

Dep. I Secc. I

Sub Secc. A/N

Ficha Nº ..... Confec. 12.07.82

GONZALEA GONZALEZ — Apellidos

Francisco Heber — Nombres

DOCUMENTOS: C/C. ..... (Serie / Nº) C/I. 1.440.700 (Nº / Dpto.)

OTROS DOC. ..... (Pasaporte / Lib. Enrol. / etc.)

NACIMIENTO: 24 años (1980) — Fecha

Oriental — Lugar

DOMICILIO: Neyra 3608 — Calle / Nº / Teléf.

Montevideo — Ciudad o Localidad

PROFESION U OCUPACION: .....

LUGAR: ..... CARGO: .....

IDEOLOGIA POLITICA: ..... CLASIFICACION: .....

DATOS COMPLEMENTARIOS Casado — Est. Civil / Cónyuge / Hijos

..... — Otros familiares

~~172835~~

Fecha	Documentos	072035 ANTECEDENTES A REGISTRAR
20.10.80 P.D.N°.298/80/DII	D.1995	19.10.80 - Detenido en la fecha, al parecer sería integrante de un "Movimiento Vanguardia de la Juventud Nacionalista es indagado sobre el funcionamiento de un aparato de "Seguridad" denominado "Comando Coordinador Operativo". Se inspeccionó su domicilio con resultados negativos.-(Participó en una reunión llevada a cabo el 12 del corriente en el Club de Tiro de Manuel Perez esq. Havre, por integrantes de un grupo denominado "Vanguardia Nacionalista". Dicha reunión estaba debidamente autorizada.-(NN)

072036-7 Fs 1

MINISTERIO DE DEFENSA NACIONAL
S. I. D.

Dep. I Secc. I
Sub Secc. A/N
Ficha Nro. ..... Confec. 19.I.76

(a) GONZALEZ "POLO". Apellidos Nombres

DOCUMENTOS: C/C ..... Serie Nro. C/I. ..... Nro. Dpto.

OTROS DOC. ..... Pasaporte Lib. Enrol. etc.

NACIMIENTO: ..... Fecha Lugar

DOMICILIO: ..... Calle Nro. Teléf. Ciudad o Localidad

PROFESION U OCUPACION: .....

LUGAR: ..... CARGO; .....

IDEOLOGIA POLITICA: Comunista ..... CLASIFICACION: .....

DATOS COMPLEMENTARIOS: .....
Est. Civil Cónyuge Hijos

Otros familiares

52

Fecha	Documentos	072036 ANTECEDENTES A REGISTRAR
18/XII/75	Doc.2134.	- En base a declaraciones de ALBACETE PINTOS Daniel detenido cuando efectuaba una pintada conjuntamente con otro de apellido BRITOS, surge el nombre del mencionado. Ya ha sido identificado no habiéndose logrado aún su captura. Se desempeña como Secretario de Finanzas de la Seccional Puerto del P.Comunista. (Y).=

S. I. D. 072037-5

Sub - Secc. A/N.
Ficha Nro. ____ Confec. 24/V/75

GONZALEZ _____
Apellidos Nombres

DOCUMENTOS: C/C. _____ C/I. _____
Serie Nro. Nro. Dpto.

OTROS DOC. _____
Pasaporte Lib. Enrol. etc.

NACIMIENTO: _____
Fecha Lugar

DOMICILIO: _____
Calle Nro. Teléf. Ciudad o Localidad

PROFESION U OCUPACION: INGENIERO AGRONOMO. CX30. "LA RADIO"

LUGAR: _____ CARGO: _____

IDEOLOGIA POLITICA: Comunista CLASIFICACION: _____

DATOS COMPLEMENTARIOS: _____
Est. Civil Cónyuge Hijos

_____
Otros familiares ~~108171~~

952

Fecha	Documentos	072037 ANTECEDENTES A REGISTRAR
10/5/75	D.788	Es entrevistado por EXEQUIEL CALDAS.- Trabaja en CX 30 "La Radio" ex "RADIO NACIONAL", comprometiéndose a hacer llegar propaganda en una cinta grabada de manera que paulatinamente se fuera infiltrando en las emisoras locale COMUNISTA.-(J) Ev.B-2.

Ficha confeccionada el 7/11/74 072038-3

MINISTERIO DE DEFENSA NACIONAL
S. I. D.

Dep. 1 F Sec. 1
Sub - Secc. A/N
Ficha Nro. ..... Confec. .....

GONZALEZ
Apellidos ..... Nombres .....

DOCUMENTOS: C/C. ..... Serie ..... Nro. ..... C/I. ..... Nro. ..... Dpto.

OTROS DOC. ..... Pasaporte ..... Lib. Enrol. ..... etc.

NACIMIENTO: ..... Fecha ..... Lugar .....

DOMICILIO: ..... Calle ..... Nro. ..... Teléf. ..... Ciudad o Localidad

PROFESION U OCUPACION: .....

LUGAR: ..... CARGO: .....

IDEOLOGIA POLITICA: ..... CLASIFICACION: ~~1-2-3-4-5-6~~

DATOS COMPLEMENTARIOS: ..... Est. Civil ..... Cónyuge ..... Hijos .....

..... Otros familiares

352

Fecha	Documentos	072038 ANTECEDENTES A REGISTRAR
11/7/74	1689	Según declaraciones del procesado Adelo ARAUJO CALLERO, el mencionado GONZALEZ, junto con otros, es uno de los directivos de un grupo sedicioso y planeaban la fuga del Penal de Punta Carretas de los sediciosos con mayor condena. (VV).-

072039-1

4 OCT. 1974

MINISTERIO DE DEFENSA NACIONAL

S. I. D.

Dep. I Secc. I

Sub - Secc. G

Ficha Nro. _____ Confec. _____

GONZALEZ
Apellidos

Nombres

DOCUMENTOS: C/C. _____ C/I. _____
Serie Nro. Nro. Dpto.

OTROS DOC. _____
Pasaporte Lib. Enrol. etc.

NACIMIENTO: _____
Fecha Lugar

DOMICILIO: _____
Calle Nro. Telét. Ciudad o Localidad

PROFESION U OCUPACION: Empleado

LUGAR: CAMPOMAR CARGO: _____

IDEOLOGIA POLITICA: _____ CLASIFICACION: Delegado

DATOS COMPLEMENTARIOS: _____
Est. Civil 3760 Conyuge Hijos

Otros familiares

352

Fecha	Documentos	072039 ANTECEDENTES A REGISTRAR
15.8.73	2365	Figura en información obtenida en interrogatorios realizados a detenidos gremiales en la E.A.y S. (K)

SERVICIO DE INFORMACION DE DEFENSA
Dep. 1

072040-9

Confeccionado el 24.9.73

T31

VARIOS

FOTO

Apellidos GONZALEZ

Nombres

Fecha de Nacimiento

Lugar de Nacimiento

Est. Civil

Cred. Cívica Céd. Identidad

Otros Documentos

Ocupación Maestro de la Escela Nro.6 de Villa Soriano

Padre

Madre

Domicilio Ciudad

Otros datos

c82384

FICHA COMPLEMENTARIA

F 52

DOCUMENTO		072040 ANTECEDENTES
FECHA	ORIGEN	
17.8.72	Doc. 2553	Concurre conjuntamente con el maestra de la Escuela Nro. 15 de la misma localidad a reuniones que se realizan en la casa del Crol. Ruffino.qq.

MINISTERIO DE DEFENSA NACIONAL

S. I. D.

072041-7

Dep. I Secc. I

Sub-Secc. G

Ficha Nº ..... Confec. .....

GONZALEZ
Apellidos Nombres

DOCUMENTOS: C|C ..... C|I .....
Serie Nº Nº Dpto.

OTROS DOC.: .....
Pasaporte Lib. Enrol. etc.

NACIMIENTO: .....
Fecha Lugar

DOMICILIO: .....
Calle Nº Telef. Ciudad o Localidad

PROFESION U OCUPACION: Bancario

LUGAR: Banco República CARGO .....

IDEOLOGIA POLITICA ..... CLASIFICACION .....

DATOS COMPLEMENTARIOS .....
Est. Civil ~~Soltero~~ Conyuge Hijos

otros familiares

B2

FECHA	DOCUMENTOS	072041 ANTECEDENTES A REGISTRAR
10.X.65	.76/103.	Integrante de los personales del Banco de la República Oriental del Uruguay Casa Central Sección firmas Hall Central. Figura en una relación de activistas de dicho Banco en la cual esta sindicado como activista de izquierda.

SERVICIO DE INTELIGENCIA
División I
(Seguridad)

MINISTERIO DE DEFENSA NACIONAL
SERVICIO DE INFORMACION DE DEFENSA
M/F
I.A 072042-5

Sección
Act. Ant. Nac.
Ficha N.º

Nombres y Apellidos: GONZALEZ

Fecha de Nacimiento:

Lugar de Nacimiento:
(País - Ciudad o Localidad - etc.)

Cred. Civ.: Serie N.º Ced. Identidad:

Otros documentos:
(Pasaporte - Libreta Enrolam. - etc.)

Foto

Domicilio:
(Ciudad o Localidad) (Calle) (N.º) (Telef.)

Filiación
- Edad Aparente Color del Cutis
- Color del Cabello Estatura Aproximada
- Complexión Aspecto Social
- Señas particulares

Ficha confeccionada en Montevideo el 17 de diciembre de 1965.-

072042

ACTIVIDADES

(1) Laborales: Profesión Empl.Bancario. Lugar de trabajo Casa Central B.R.O.U.-

Cargo Sec.Firmas.- Antigüedad .....

Otras Actividades .....

(2) Políticas: Ideología ..... Actuación .....

Antecedentes .....

Antecedentes familiares .....

(3) Sociales: Estado Civil ..... Religión ..... Figuración .....

Grado Instrucción ..... Lugares que frecuenta .....

(4) Económicas: Situación ..... Capital aprox. ..... Vehículo .....
marca y N.o

Otros datos .....

Datos Complementarios .....

Apreciación Personal Gral. .....

FICHA COMPLEMENTARIA GÓNZALEZ

F3

Documento		072042 Antecedentes
Fecha	Origen	
10/X/1965.-	76/103.-	-Integrante de los Personales del Banco de la República Oriental del Uruguay(Casa Central-Sección Firmas-Hall Central).- -Figura en una relación de activistas de dicho Banco,en el cual está sindicado como activista izquierdista.-

SERVICIO DE INFORMACION DE DEFENSA
Dep. 1

072043-3

Confeccionado el 5 DIC. 1973

Fs 1

V A R I O S

FOTO

Apellidos GONZALEZ

Nombres

Fecha de Nacimiento

Lugar de Nacimiento

Est. Civil

Cred. Cívica Céd. Identidad

Otros Documentos

Ocupación Telegrafista de la Est. de Punta Carretas.

Padre

Madre

Domicilio Ciudad

Otros datos

~~64368~~

FICHA COMPLEMENTARIA F52

DOCUMENTO		072043 ANTECEDENTES
FECHA	ORIGEN	
8.VIII.73	Doc.2239	Es telegrafista de la Est. de Puntas Carretas. E[illegible] afiliado al partido Comunista. junto a otro telegrafista de nombre FERRAZZINI Héctor.-(SS)= E. B.-6.

SE CONSTATA LA FALTA FICHA CARATULA No. 72044

NOMBRE

FECHA	ORIGEN	AL MOMENTO DE LA UNIFICACIÓN ANTECEDENTES
		GONZALEZ _ ———

SERVICIO DE INFORMACION
DE DEFENSA
Dep. 1

072045-8

Confeccionado el 30.3.73.

VARIOS

FOTO

Apellidos GONZALEZ

Nombres (a) "Patita"

Fecha de Nacimiento

Lugar de Nacimiento

Est. Civil

Cred. Cívica Céd. Identidad

Otros Documentos

Ocupación

Padre

Madre

Domicilio Ciudad

Otros datos Criadero de pollos sito en el camino que pasa al Norte del Campo de la Rural, que parte de la Comisaría 2da.

64865 CHIESA Hnos. Ltda. - 8.000 - 3 - 72

FICHA COMPLEMENTARIA

152

DOCUMENTO		072045 ANTECEDENTES
Fecha	Origen	
17.10.72.	Doc. 3587.	Posée un criadero de pollos, conjuntamente con FIORENZA, Dicho establecimiento es sospechoso.- (W).

072046-6

E

MINISTERIO DE DEFENSA NACIONAL
S. I. D.

Dep. 1 Sec. 1
Sub-Secc. A/N
Ficha Nº..... Confec 6/6/73

GONZALEZ
Apellidos

Nombres

(a) "Palito"

DOCUMENTOS: C/C. ..... Serie ..... Nro. C/I ..... Nro. ..... Dpto.

OTROS DOC. ..... Pasaporte ..... Lib. Enrol. ..... etc.

NACIMIENTO: ..... Fecha ..... Lugar

DOMICILIO: ..... Calle ..... Nro. ..... Teléf. ..... Ciudad o Localidad

PROFESION U OCUPACION: .....

LUGAR: ..... CARGO: 143497

IDEOLOGIA POLITICA: ..... CLASIFICACION: .....

DATOS COMPLEMENTARIOS: ..... Est. Civil ..... Cónyuge ..... Hijos

..... Otros familiares

F52

Fecha	Documentos	072046 ANTECEDENTES A REGISTRAR
21/5/73	D.1164	Es integrante del P.C.R. y funciona en el Sector Ferroviario junto a: Carlos María y Eduardo Bertoni y un tal Torres.-(GG).-

072047-4

JUNTA DE COMANDANTES EN JEFE

S. I. D.

Dep. I Secc. I

Sub Secc. A/N

Ficha N.° Confec. 10/08/83

GONZALEZ
Apellidos

Nombres

DOCUMENTOS: C/C. ..... Serie N.° C/I. ..... N.° Dpto.

OTROS DOC. ..... Pasaporte Lib. Enrol. etc.

NACIMIENTO: ..... Fecha lugar

DOMICILIO: ..... Calle N.° Teléf. Ciudad o localidad

PROFESION U OCUPACION: .....

LUGAR: ..... CARGO: .....

IDEOLOGIA POLITICA: ..... CLASIFICACION: "P.C."

DATOS COMPLEMENTARIOS: ..... Est. Civil Cónyuge Hijos

..... Otros familiares

~~195165~~

Fecha	Documentos	072047 ANTECEDENTES A REGISTRAR	52
10/08/83	D.26314 Pág.3132	-1971/1978.En información referente al "P.C.", obtenida por el Dpto.III/S.I.D., en éste período, se establece: Integrante del Partido Comunista. JULIO/977.Integrante de la Seccional "Propaganda" de la "U.J.C.". EVAL.A-2 (P).-	

SERVICIO DE INTELIGENCIA
División I
(Seguridad)

MINISTERIO DE DEFENSA NACIONAL
SERVICIO DE INFORMACION DE DEFENSA
M / F
I. A. 072048-2

851 Sección
Act. Ant. Nac.
Ficha N.º 1659-

Nombres y Apellidos: GONZALEZ de BERMEJO

Foto

Fecha de Nacimiento: .....

Lugar de Nacimiento: .....
(País - Ciudad o Localidad - etc.)

Cred. Civ.: Serie ..... N.º ..... Ced. Identidad: .....

Otros documentos: .....
(Pasaporte - Libreta Enrolam. - etc.)

Domicilio: .....
(Ciudad o Localidad) (Calle) (N.º) (Telef.)

Filiación
- Edad Aparente ..... Color del Cutis .....
- Color del Cabello ..... Estatura Aproximada .....
- Complejión ..... Aspecto Social .....
- Señas particulares .....
- .....

~~19017~~

Ficha confeccionada en Montevideo el 9 de mayo de 1966.-

072048

F32

ACTIVIDADES

(1) Laborales: Profesión ..... Lugar de trabajo .....

Cargo ..... Antigüedad .....

Otras Actividades .....

.....

(2) Políticas: Ideología ..... Actuación .....

Antecedentes .....

Antecedentes familiares .....

(3) Sociales: Estado Civil ..... Religión ..... Figuración .....

Grado Instrucción ..... Lugares que frecuenta .....

(4) Económicas: Situación ..... Capital aprox. ..... Vehículo .....
marca y N.o

Otros datos .....

Datos Complementarios .....

Apreciación Personal Gral. .....

.....

.....

FICHA COMPLEMENTARIA

F53

Documento		072048 Antecedentes
Fecha	Origen	
3/XI/962.	-BM.XI/XII/Pág.3.	-Usó de la palabra en acto político del "FIDEL", en las calles Isla de Flores y Cuareim.-

072049-0

F5/

MINISTERIO DE DEFENSA NACIONAL
S. I. D.

20 AGO. 1973

Dep. I Secc. I
Sub - Secc. G
Ficha Nro. ..... Confec. .....

GONZALEZ de TORRE
Apellidos

Nombres

DOCUMENTOS: C/C. ..... C/I. .....
Serie Nro. Nro. Dpto.

OTROS DOC. .....
Pasaporte Lib. Enrol. etc.

NACIMIENTO: .....
Fecha Lugar

DOMICILIO: .....
Calle Nro. Teléf. Ciudad o Localidad

PROFESION U OCUPACION: Profesora Historia

LUGAR: Liceo Nº20 CARGO: .....

IDEOLOGIA POLITICA: ..... CLASIFICACION: Activista activa

DATOS COMPLEMENTARIOS: .....
Est. Civil 3781-1 Conyuge Hijos

Otros familiares

072049

Fs 2

Fecha	Documentos	ANTECEDENTES A REGISTRAR
15.8.73	2378	Esta persona habría dictado clase el día 1.8.73 con una inscripción en el pizarrón que incitaba al paro general del 02/8/73, esta profesora es la principal militante activista de este Liceo.-(G)

25/04/84

11941 / 82 - POSEE ANTECEDENTES EN EL CO.NA.E.-

PAG. 2306 EVAL - A - 1.CcD) INDICA ( ) ( ) ( )

072050-8

F-1

MINISTERIO DE DEFENSA NACIONAL

S. I. D.

Dep. I 7.10.74 Secc, I

Sub - Secc. G

Ficha Nro._____ Confec._____

GONZALEZ ANZORENA

Apellidos

Nombres

DOCUMENTOS: C/C._____ C/I._____

Serie Nro. Nro. Dpto.

OTROS DOC. _____

Pasaporte Lib. Enrol. etc.

NACIMIENTO: _____

Fecha Lugar

DOMICILIO: _____ Dpto. MONTEVIDEO

Calle Nro. Teléf. Ciudad o Localidad

PROFESION U OCUPACION: Jefe Admtivo. del S. M.

LUGAR: A.N.C.A.P. CARGO: _____

IDEOLOGIA POLITICA: _____ CLASIFICACION: Activista

DATOS COMPLEMENTARIOS: _____

Est. Civil 27546 Conyuge Hijos

_____

Otros familiares

F.2

Fecha	Documentos	072050 ANTECEDENTES A REGISTRAR
20.8.73	D. 2449	Jefe Administrativo del Servicio Médico de ANCAP, y además activista.- Evaluación A-6.-(I).-
9.X.73	D. 3306	Actúa en coordinación para sembrar la disconformidad en los obreros y empleados de ANCAP, funcionario del Dpto. Médico.- Evaluación F-6.-(I).-

072051-6

SERVICIO DE INFORMACION DE DEFENSA

Dep. 1

V A R I O S

Confeccionado el 03.5.977

FOTO

Apellidos GONZALEZ CARDONA

Nombres

Fecha de Nacimiento

Lugar de Nacimiento

Est. Civil

Cred Cívica ..... Céd. Identidad .....

Otros Documentos

Ocupación Funcionario de ANCAP (Encarg. de Unidad)

Padre

Madre

Domicilio ..... Ciudad .....

Otros datos

64386

Imp. CHIESA Hnos. Ltda. 10.000 - 12 - 73

752

FICHA COMPLEMENTARIA

DOCUMENTO		072051 ANTECEDENTES
Fecha	Origen	
14.5.75	Doc.1084	-Figura en una relación de funcionarios de ANCAP que trabajan para la izquierda. Eval.F-3.- (0)-

NOMBRE 072052-4 Fs1 No. BXX

FECHA	ORIGEN	ANTECEDENTES
		GONZALEZ DENIS.

CIVIL Y GOBIERNO

Fg 1

JUNTA DE COMANDANTES EN JEFE
S. I. D.

072053-2

Dep. I Secc. I

Sub. Secc. [redacted]

Ficha N.º ..... Confec. 30.8.82

GONZALEZ FONTANA
Apellidos

Nombres

DOCUMENTOS: C/C ..... C/I. .....
Serie N.º N.º Dpto.

OTROS DOC. .....
Pasaporte Lib. Enrol. etc.

NACIMIENTO: .....
Fecha Lugar

DOMICILIO: Pablo María 1018
Calle N.º Teléf. Ciudad o Localidad

PROFESION U OCUPACION: .....

LUGAR: ..... CARGO: .....

IDEOLOGIA POLITICA: Blanco

CLASIFICACION: Secretario Gral. Lista 51 Int. Com. de Relaciones de Por la Patria y Rocha.

DATOS COMPLEMENTARIOS: .....
Est.Civil Cónyuge Hijos

.....
Otros familiares

~~177220~~

F32

Fecha	Documentos	072053 ANTECEDENTES A REGISTRAR
24.8.82	D.18043	- Con motivo de que la Comisión de Relaciones de Por la Patria y Rocha decidió comunicarse con los dirigentes de Seccionales es que el día 15.8.82 Carlos PITA teniendo una lista de dichos dirigentes toma contacto con el causante, con el fin de comunicarle que esta en la Zona 4. Se estan realizando trabajos de conjunto referente a: -Relevamiento de gente del movimiento.y de materiales, Disponibilidad de autos y Grado de Disposición para el trabajo en Comisión. Al otro día vuelven a reunirse a efectos de que el causante conozca al grupo y organice el trabajo.- Eval.:F-6.- (MB)

072054-0

Fs1

SERVICIO DE INFORMACION DE DEFENSA

Dep. 1

V A R I O S

Confeccionado el 1º/II/78

Apellidos GONZALEZ IRIGUEN

Nombres .....

Fecha de Nacimiento .....

Lugar de Nacimiento .....

Est. Civil .....

Cred. Cívica ..... Céd. Identidad .....

Otros Documentos .....

Ocupación Estudiante liceal

F O T O

Padre .....

Madre .....

Domicilio ..... Ciudad .....

Otros datos: .....

.....

.....

chiesa hnos. - 4 000 - 5/77

FICHA COMPLEMENTARIA

DOCUMENTO		072054 ANTECEDENTES
Fecha	Origen	
13/12/68	B.19-D.26	En la fecha establecida se realizó una reunión, (autorizada por Autoridades Policiales). Se presume que la vinculación ideológica de los concurrentes a la misma, sea tendenciosa, por ser estos los que normalmente intervienen en los actos organizados por grupos de ideología extrema izquierda.-(Eval.B-2)(IL).-

Ficha confeccionada el 7/5/1973.-

Fs1

MINISTERIO DE DEFENSA NACIONAL
S. I. D.

072055-7

Dep. 1 Sec. 1
Sub-Secc. A/N
Ficha Nº..... Confec.....

GONZALEZ LAGO
Apellidos — Nombres

DOCUMENTOS: C/C..... Serie Nro. C/I..... Nro. Dpto.

OTROS DOC. ..... Pasaporte Lib. Enrol. etc.

NACIMIENTO: ..... Fecha Lugar

DOMICILIO: ..... Calle Nro. Telef. Ciudad o Localidad

PROFESION U OCUPACION: .....

LUGAR: ..... CARGO: .....

IDEOLOGIA POLITICA: ..... CLASIFICACION: .....

DATOS COMPLEMENTARIOS: ..... Est. Civil Conyuge Hijos

1091 75

..... Otros familiares

Fs 2

Fecha	Documentos	072055 ANTECEDENTES A REGISTRAR
16/X/971	1-75-2468	Hízo uso de la palabra en un ácto realizado en la ciudad de Bella Unión, en proclamación de los candidatos de la lista 1001, por el departamento de Artigas, para las elecciones Naciejales del corriente añe.-(PP).-

072056-5

SERVICIO DE INFORMACION
DE DEFENSA
Dep. 1

Confeccionado el 30/12/72

V A R I O S

FOTO

Apellidos GONZALEZ METHOL

Nombres

Fecha de Nacimiento

Lugar de Nacimiento

Est. Civil

Cred. Cívica ..... Céd. Identidad

Otros Documentos

Ocupación Profesor y Doctor (Indica I)

Padre

Madre

Domicilio ..... Ciudad

Otros datos

64370

Imp. CHIESA Hnos. Ltda. 4.000 - 11 - 72

F 32

FICHA COMPLEMENTARIA

DOCUMENTO		072056 ANTECEDENTES
Fecha	Origen	
9.5.72	915	Su finca es lindera a la finca sita en Millaan 3729(Tiene a la nuera prea;el hijo se escapó)tiene un terreno muy grande.Vecinos de esta quinta(del lado de la calle Reyes),oían hace un mes todas las noches a eso de las 3 a.m. ruidos como de excavación hasta que una noche sintieron uno muy fuerte,que fue el ultimo.- (DD)
20.7.68	MARCHA Nro.1411	-Integra nómina de entidades y personas que suscriben un manifiesto donde fundamentalmente se pronuncian contra el mantenimiento de las Medidas Prontas de Seguridad,expresando entre otros conceptos que las mismas han violado reiteradamente las libertades públicas.- (JJ) (Indica I)
14.4.78		Por Oficio 130/D-I./78 se contestó a la Oficina Central de Información de Personas.-(DO)

SERVICIO DE INFORMACION
DE DEFENSA
Dep. I

072057-3

Ficha Nº ..... confeccionada el 20 de Octubre 19[illegible]

FOTO

Apellidos GONZALEZ MICHELTORENA

Nombres .....

Fecha de Nacimiento: .....

Lugar de Nacimiento: .....

Cred. Cív.: ..... Ced. Identidad: .....

Prontuario: ..... F. Censal: .....

Padre: .....

Madre: .....

Domicilio: ..... Ciudad: .....

Otros datos (Documentos y señas personales) Escribano

64371

Form. 3

FICHA COMPLEMENTARIA

Documento Nº	Fecha	Origen	072057 ANTECEDENTES
67/7	18/9/67		- Promovió una Asamblea de Productores Rurales del Departamento de Florida .- La finalidad de dicha Asamblea fue la de confeccionar los estatutos de la misma.-

072058-1

F31

SERVICIO DE INFORMACION
DE DEFENSA
Dep. 1

Confeccionado el 26 de febrero de 1973

VARIOS

Apellidos GONZALEZ PALLARES

FOTO

Nombres

Fecha de Nacimiento

Lugar de Nacimiento

Est. Civil

Cred. Cívica ..... Céd. Identidad

Otros Documentos

Ocupación Contador.- Tesorero General Mrio. Economía y Finanzas.-

Padre

Madre

Domicilio ..... Ciudad

Otros datos

84322

Imp. CHIESA Hnos. Ltda. 4.000 - 11 - 72

FICHA COMPLEMENTARIA

DOCUMENTO Fecha	Origen	072058 ANTECEDENTES
15/2/973	Inf.Direc. Nº5	-El Sr. Ministro de Economía y Finanzas, Cr. Cohen dispuso la s separación de su cargo del mencionado Tesorero Gral. al suponer se que se encontraba vinculado a personas muy dudosas.-(J).-

072059-9

F3-1

JUNTA DE COMANDANTES EN JEFE

S. I. D.

Dep. I Secc. I

Sub Secc. A/N

Ficha Nro. ..... Confec. .....

GONZALEZ SANGUINETTI
Apellidos

Nombres

DOCUMENTOS: C/C ..... C/I. .....
Serie Nro. Nro. Dpto.

OTROS DOC. .....
Pasaporte Lib. Enrol. etc.

NACIMIENTO: .....
Fecha Lugar

DOMICILIO: .....
Calle Nro. Teléf. Ciudad o Localidad

PROFESION U OCUPACION: .....

LUGAR: Bco. Central del Uruguay CARGO: Funcionario

IDEOLOGIA POLITICA: ..... CLASIFICACION: .....

DATOS COMPLEMENTARIOS: ..... 102170 .....
Est. Civil Cónyuge Hijos

.....
Otros familiares

F52

Fecha	Documentos	072059 ANTECEDENTES A REGISTRAR
4.4.79	D.0426 Dpto. III (POE)	-A raíz de operaciones realizadas contra el P.C. y declaraciones de personas, se ha tomado conocimiento quienes son los contribuyentes principales del "Aparato Central de Recursos Financieros del Partido Comunista"; figurando el causante entre los mismos.-EVAL. A -2. (X)

SERVICIO DE INFORMACION
DE DEFENSA
Dep. I

072060-7

9 51
..... Sección
Act. Ant. Nac.
Ficha Nº 7820

Nombres y Apellidos: GONZÁLEZ SANTURIO

Fecha de Nacimiento: .....

Lugar de Nacimiento: .....
(País - Ciudad o Localidad - etc.)

Cred. Cív.: Serie ..... Nº ..... Ced. Identidad: .....

Otros documentos: .....
(Pasaporte — Libreta Enrolam. — etc.)

FOTO

Domicilio: .....
(Ciudad o Localidad) (Calle) Nº Teléf

Filiación

Edad aparente ..... Color del Cutis .....

Color del Cabello ..... Estatura Aproximada .....

Complexión ..... Aspecto Social .....

Señas particulares .....

Ficha confeccionada en Montevideo el 24 de Abril de 1967.

Fórm. 1

072060

Actor

ACTIVIDADES

(1) **Laborales:** Profesión ..... Lugar de trabajo .....

Cargo ..... Antigüedad .....

Otras Actividades .....

.....

(2) **Políticas:** Ideología ..... Actuación .....

Antecedentes .....

Antecedentes familiares .....

(3) **Sociales:** Estado Civil ..... Religión ..... Figuración .....

Grado Instrucción ..... Lugares que frecuenta .....

(4) **Económicas:** Situación ..... Capital aprox. ..... Vehículo .....
marca y Nº

Otros datos .....

Datos Complementarios .....

Apreciación Personal Gral. .....

.....

.....

F 3

GONZALEZ SANTURIO FICHA COMPLEMENTARIA

Documento		ANTECEDENTES 072060
Fecha	Origen	
LL/XI/966	B-75 -D-630	Figura en un llamamiento a apoyar al "FRENTE IZQUIERDA DE LIBERACION" y a votar sus listas en las elecciones correspondientes al año en curso, llamamiento éste que es formulado por los trabajadores de la cultura de dicho Frente.

SERVICIO DE INFORMACION DE DEFENSA
División I

MINISTERIO DE DEFENSA NACIONAL
SERVICIO DE INFORMACION DE DEFENSA
M/F

I.A 072061-5

Fs1

....Sección
Act. Ant. Nac.
Ficha Nº ~~1.6.15~~

Nombres y Apellidos: GONZALEZ SOVERAL

Fecha de Nacimiento: .....

Lugar de Nacimiento: .....
(País - Ciudad o Localidad - etc.)

Cred. Civ.: Serie ..... Nº ..... Ced. Identidad: .....

Otros documentos: .....
(Pasaporte - Libreta Enrolam. - etc.)

FOTO

Domicilio: .....
(Ciudad o Localidad) (Calle) Nº Telef.

Filiación
- Edad Aparente ..... Color del Cutis .....
- Color del Cabello ..... Estatura Aproximada .....
- Complexión ..... Aspecto Social .....
- Señas particulares .....

Ficha confeccionada en Montevideo el 14 de febrero de 1966

~~[illegible]~~

072061

F 2

ACTIVIDADES

(1) **Laborales:** Profesión ..... Lugar de trabajo .....

Cargo ..... Antigüedad .....

Otras Actividades .....

.....

(2) **Políticas:** Ideología ..... Actuación .....

Antecedentes .....

Antecedentes familiares .....

(3) **Sociales:** Estado Civil ..... Religión ..... Figuración .....

Grado Instrucción ..... Lugares que frecuenta .....

(4) **Económicas:** Situación ..... Capital aprox. ..... Vehículo .....
marca y Nº

Otros datos .....

Datos Complementarios .....

Apreciación Personal Gral. .....

.....

.....

FICHA COMPLEMENTARIA

F 3

Documento		072061 Antecedentes
Fecha	Origen	
28/I/66	75/I	-Con motivo de cimplir el Diario"El Popular" el IX aniversario, firma una carta abierta dirigida a los trabajadores, dirigentes y personalidades sindicales y populares, en la cual hace un llamamiento en adhesion del homenaje al diario de referencia que se real zara en el Palacio de Sud América el 11 de febrero del corriente año.-

SERVICIO DE INFORMACION
DE DEFENSA
Dep. I

072062-3

F-1
..... Sección
Act. Ant. Nac.
Ficha Nº 1853

Nombres y Apellidos: GONZALEZ VAREIA

Fecha de Nacimiento: .....

Lugar de Nacimiento: .....
(País - Ciudad o Localidad - etc.)

Cred. Cív.: Serie ..... Nº ..... Ced. Identidad: .....

Otros documentos: .....
(Pasaporte — Libreta Enrolam. — etc.)

FOTO

Domicilio: .....
(Ciudad o Localidad) (Calle) Nº Teléf

Filiación

Edad aparente ..... Color del Cutis .....

Color del Cabello ..... Estatura Aproximada .....

Complexión ..... Aspecto Social .....

Señas particulares .....

~~102195~~

Ficha confeccionada en Montevideo el 24 de abril de 1967.

Fórm. 1

072062

52

ACTIVIDADES

(1) **Laborales:** Profesión Maestro. Lugar de trabajo .....

Cargo ..... Antigüedad .....

Otras Actividades .....

.....

(2) **Políticas:** Ideología ..... Actuación .....

Antecedentes .....

Antecedentes familiares .....

(3) **Sociales:** Estado Civil ..... Religión ..... Figuración .....

Grado Instrucción ..... Lugares que frecuenta .....

(4) **Económicas:** Situación ..... Capital aprox. ..... Vehículo .....
marca y Nº

Otros datos .....

Datos Complementarios .....

Apreciación Personal Gral. .....

.....

.....

GONZALEZ VARELA,

FICHA COMPLEMENTARIA

Documento		ANTECEDENTES 072062
Fecha	**Origen**	
11-XI-966.	B-75-D-630.-	-Figura en un llamamiento a apoyar al "FRENTE IZQUIERDA DE LIBERACION"y a votar sus listas en las elecciones correspondientes al año en curso,llamamiento éste que es formulado por los trabajadores de la cultura de dicho frente.-

SERVICIO DE INFORMACION DE DEFENSA

Dep. 1

072063-1

Confeccionado el 17 JUL 1974

V A R I O S

FOTO

Apellidos GONZALEZ de TORRE

Nombres

Fecha de Nacimiento

Lugar de Nacimiento

Est. Civil

Cred. Civica Céd. Identidad

Ctros Documentos

Ocupación

Padre

Madre

Domicilio 78109 Ciudad

Otros datos

FICHA COMPLEMENTARIA

DOCUMENTO		072063 ANTECEDENTES
FECHA	ORIGEN	
28-V-74	Doc. 1317	-Sería concurrente a las reuniones que se realizan en el domicilio de Rememb er Amer Caprio, este es de conocida actividad anti-democrática.- (UU) Eval. B-2.-

SERVICIO DE INFORMACION DE DEFENSA
Dep. 1

Sección .....

MINISTERIO DE DEFENSA NACIONAL
SERVICIO DE INFORMACION DE DEFENSA
M/F
I.V. 072064-9

Ficha N° ..... confeccionada el 21-I-66.

F31
642

FOTO

Apellidos GONZALEZ RIBEIRO

Nombres Abel

Fecha de Nacimiento: .....

Lugar de Nacimiento: .....

Cred. Civ.: ..... Ced. Identidad: .....

Prontuario: ..... F. Censal: .....

Padre: .....

Madre: .....

Domicilio: ..... Ciudad: .....

Otros datos (Documentos y señas personales) .....

.....

.....

64377

032

FICHA COMPLEMENTARIA

DOCUMENTO Nº	FECHA	ORIGEN	072064 ANTECEDENTES
	10/XII/65	72/207	/Pertenece el personal de trabajadores de FUNSA.- Con motivo de las mdeidas prontas de seguridad decretadas por el gobierno de nuestro pais, fue detenido por autoridades policiales en el momento que violando esta medidas realizaban una asamblea gremial en el sindicato de FUNSA en protesta a las medidas de referencia.- Posteriormente a su detención fue internado enel Regimiento Nº. 4 de caballeria.-(Eval.F-3).-
	1/VIII/68	33/39	-Figura en una relación de detenidos civiles alojados en el Grupo de Artillería Nº5.-
	4/VII/968	33/41	-En esta fecha fue retirado de dicha Unidad por parte de la Jefatura de Policía.-

C/G

(VW)

JUNTA DE COMANDANTES EN JEFE

S. I. D.

072065-6

Dep. I Secc. I

Sub Secc. A/N

Ficha Nº ..... Confec. 10.2.83

GONZALEZ BAZ — Abel Julio

Apellidos — Nombres

DOCUMENTOS: C/C. C.K.A. 2067 C/I. 40.890(Canelones)

Serie Nº Nº Dpto.

OTROS DOC. .....

Pasaporte Lib. Enrol. etc.

NACIMIENTO: 73 años(982)

Fecha Lugar

DOMICILIO: Herrera Miguez(Can)

Calle Nº Teléf. Ciudad o Localidad

PROFESION U OCUPACION: Jubilado

LUGAR: ..... CARGO: .....

IDEOLOGIA POLITICA: PARTIDO NACIONAL LACALLE-ESTEVA BRIANO Nov/982 CLASIFICACION: CONVENCIONAL

DATOS COMPLEMENTARIOS CASADO

Est. Civil Cónyuge Hijos

.....

Otros familiares

102220

Fecha	Documentos	072065 ANTECEDENTES A REGISTRAR
13/1/83	23691/028	Electo 2do. titular del Organo Deliberante Nacional del Partido Nacional por el Departamento de Canelones. Hoja de Votación C.A.S. de acuerdo al resultado de las Elecciones Internas de los Partidos Políticos habilitados, efectuadas el 28-XI-82. — Eval. A-1 (PP).
19.3.83.	24824/83	5/3/83: Se postula como titular por la lista CAS, para ocupar ocupar el cargo en el Directorio del Partido Nacional.-PRENSA.-(FE)
30.6.83	24701/12	Indica idem al doc. 24824, aportando que dicha lista tiene como lema "Con Herrera, Por la Patria", Mov. Nacionalista de Canelones, y que el causante figura en el.9no. lugar de los titulares.Eval.A-1.(ME)
22/3/84	33090/05	Integra en calidad de Vocal el Organo Ejecutivo Departamental del Partido Nacional, por el Departamento de Canelones.- Eval.- (A-1) (P)
12.4.84	33090/83 Pág.60	-Indica Idem.Doc. 23691/83.Eval:A-1.(KE)

SERVICIO DE INTELIGENCIA
División I
(Seguridad)

MINISTERIO DE DEFENSA NACIONAL M/F
SERVICIO DE INFORMACION DE DEFENSA

I.A. 072066-4

Sección
Act. Ant. Nac.
Ficha N.º [redacted]

Nombres y Apellidos: GONZALEZ Abelardo

Foto

Fecha de Nacimiento:

Lugar de Nacimiento:
(País - Ciudad o Localidad - etc.)

Cred. Civ.: Serie ..... N.º ..... Ced. Identidad:

Otros documentos:
(Pasaporte - Libreta Enrolam. - etc.)

Domicilio: Durazno
(Ciudad o Localidad) (Calle) (N.º) (Telef.)

Filiación

Edad Aparente ..... Color del Cutis .....

Color del Cabello ..... Estatura Aproximada .....

Complexión ..... Aspecto Social .....

Señas particulares .....

169277

Ficha confeccionada en Montevideo el 13 de octubre de 1965

072066

ACTIVIDADES

(1) Laborales: Profesión Estud.Prep. Lugar de trabajo .....

Cargo ..... Antigüedad .....

Otras Actividades .....

.....

(2) Políticas: Ideología Comunista Actuación .....

Antecedentes .....

Antecedentes familiares .....

(3) Sociales: Estado Civil ..... Religión ..... Figuración .....

Grado Instrucción ..... Lugares que frecuenta .....

(4) Económicas: Situación ..... Capital aprox. ..... Vehículo ..... marca y N.o

Otros datos .....

Datos Complementarios .....

Apreciación Personal Gral. .....

.....

.....

F53

GONZALEZ — FICHA COMPLEMENTARIA — Abelardo

Documento		072066 Antecédentes
Fecha	Origen	
27.V.965	19/4	-El 6 de los corrientes los Estudiantes de Preparatoria con delegados liceales,realizaron una asamblea,en la ciudad de Durazno,en la que el reseñado estaba presente siendo uno de los mas activos en dicha asamblea,en la que el estudiante RAUL NIN,leyó un manifiesto contra los EE.UU.,en la que un párrafo decía los siguiente:"hay que tratar que los poderosos de charreteras no se apoderen del poder".- En esta asamblea se resolvió ir a la huelga el 7 de los corrientes.-
27.VIII.965	19/16	- Preside la Mesa de una reunión efectuada el día 11 de los corrientes,convocada por A.S.E.P.(Asociación Sindical de Estudiantes de Preparatoria),donde el temario de dicha reunión,fué dirigido por el reseñado y el Estudiante de Preparatoria GODOY VIDAL entre otros temas se trató la adhesión a C.E.S.U. (Convención de Estudiantes de Secundaria del Uruguay) y la represión policial. Esta reunión se celebró en la ciudad de Durazno.-

072067-2 KS/

JUNTA DE COMANDANTES EN JEFE

S. I. D.

Dep. I Secc. I

Sub Secc. A/N

Ficha Nro. ____ Confec. 10.8.78

GONZALEZ GONZALEZ (Apellidos) . Abilio (Nombres)

DOCUMENTOS: C/C HCC 6703(1) (Serie Nro.) C/I. ..... (Nro. Dpto.)

OTROS DOC. ..... (Pasaporte Lib. Enrol. etc.)

NACIMIENTO: 20 años (1970).- (Fecha Lugar)

DOMICILIO: ..... (Calle Nro. Teléf. Ciudad o Localidad)

PROFESION U OCUPACION: Cañero(2) .....

LUGAR: C.A.L.P.I.C.A.(3) ..... CARGO: .....

IDEOLOGIA POLITICA: ..... CLASIFICACION: .....

DATOS COMPLEMENTARIOS: .....

Est. Civil 10.1.27 Cónyuge Hijos

.....

Otros familiares

F52

Fecha	Documentos	072067 ANTECEDENTES A REGISTRAR
31.5.76	D.0754	-Afiliado al Partido Comunista con el Nro.46698, fecha ingreso: 30.7.70, presentado por: Héctor OSORIO y Susana PENEDO de OSORIO, seccional: Zabala.- Eval: B-1 (M).-
31.10.83	31109/575	Indica idem al doc.0754/76.Eval.A-2.Indica(1) y (2)(TT)
28.11.83	1035/79 Pág.9	-30.7.70.Indica Idem. Doc. 0754/76.Eval:A-1.(TT) Indica (3

072068-0

Fs 1

MINISTERIO DE DEFENSA NACIONAL
S. I. D.

Dep. I Secc. I
Sub-Secc. G
Ficha No..... Confec. 5/2/69

GONZALEZ Abraham
Apellidos Nombres

DOCUMENTOS: C/C ..... C/I .....
Serie N.o N.o Dpto.

OTROS DOC.: .....
Pasaporte Lib. Enrol. etc.

NACIMIENTO: ....
Fecha Lugar

DOMICILIO: .....
Calle N.o Telef. Ciudad o Localidad

PROFESION U OCUPACION: Bancario

LUGAR: ..... CARGO .....

IDEOLOGIA POLITICA ..... CLASIFICACION .....

DATOS COMPLEMENTARIOS .....
Est. Civil Conyuge Hijos

.....
Otros familiares

FECHA	DOCUMENTOS	072068 ANTECEDENTES A REGISTRAR
30/4/66	76/33	-Figura en la Lista No. 55 de la Asoc. de Empleados Bancarios del Uruguay, postulándose por el Sistema Preferencial de Suplentes, por el Sector Lista General Representativa (Interior).-

072069-8

E

MINISTERIO DE DEFENSA NACIONAL
S. I. D.

Dep. 1 Secc. I

Sub-Secc. A/N

Ficha Nro. ..... Confec. 20/11/72

GONZALEZ SIERRA (1) de VERA (5) — ADA GRAZIELA (2)
Apellidos — Nombres

(a) CARMEN

DOCUMENTOS: C/C CFA-46523 (3) — C/I. 64.076 Canelones(6)
Serie — Nro. — Nro. — Dpto.

OTROS DOC. .....
Pasaporte — Lib. Enrol. — etc.

NACIMIENTO: .....
Fecha — Lugar

DOMICILIO: Sauce S/n (4) — SAUCE(C)
Calle — Nro. — Teléf. — Ciudad o Localidad

PROFESION U OCUPACION: .....

LUGAR: Jardin de Infantes "EL SUNCA"(6) CARGO: .....

IDEOLOGIA POLITICA: ..... CLASIFICACION: .....

DATOS COMPLEMENTARIOS: ..... Ana María (1)
Est. Civil — Conyuge — Hijos

.....
Otros familiares

53

Fecha	Documentos	072069 ANTECEDENTES A REGISTRAR
23/10/72	D3707R/D	Se encuentra detenido(E)
22.06.81	Doc.5103	-Se encuentra detenida en el E.M.R.2. Indica (1).Eval.C-2.- (JJ)
16.02.82	D. 5757/ 61	-Figura en una relacion de la Corte Electoral, de ciudadanos inscriptos en el Registro Civico Nacional, que se encuentran comprendidos en el Art. 1, Literal "B" del Acto Institucional No. 4, con prohibicion de ejercer el derecho de voto. (Procesados por delitos de "Lesa Nacion").EVALUACION A-1(VL) Indica (1) (2) (3) (4)
~~16.02.82~~	~~D.6004/81/~~	~~-Se encuentra comprendido en el Art.1o. literal b) del Acto Institucional No.4,por haber sido procesado el~~ / / ~~por los delitos previstos en. C.P.M.,~~ ~~C.P.O.~~ ~~EVALUACION A-1 (LA)~~
13.9.82	18981	24.6.82 - Baja del EMR 2 en Lib.Definitiva.JUEZ:1a.I.5to Turno.FECHA DET:22.6.76.Sentencia 2da.Instnacia del 9.10. 80: 6 años de Prisión. 30.6.82 - Libertad Vigilada controlada por el GpoA.A.A.1 Alta en Cat "A".-Eval:A-1 (00)

FECHA	DOCUMENTOS	GONZALEZ SIERRA ANTECEDENTES A REGISTRAR 072069 F53
18.1.83	23764	Liberado por la Justicia Militar el 22.6.82. Domicilio al ser liberada es: Sauce y Montevideo S/N (Sauce) Eval.: A-1. (CA).
5.3.83	D.0037/81	- En consolidades de P.M.E. de fecha 31/X/80 figura como: Detenido el 22/06/76, Sentenciado en 1a.I. el 28/11/78 a 6 años de Penitenciaría por el Juez de 1a.I.5to.T.,Condenado el 09.10.80 a 6 años de Penitenciaría.-EVAL.:A-1 (K)
16.5.83	24738/83	-03.03.83-Figura en una relación procedente de la P.M.E.de libertades vigiladas, categorías A y B.Unidad de control:Gr1 A.A.A.1.Detenida el 22.06.76, liberada el 22.06.82.-Indica 5 y 6.-EVAL:A-1 (Q)
24.10.83	31317/3	-23.9.83: en la fecha se establece que mantiene contactos con DORA AGUILAR madre de la reclusa María Eugenia CABRERA. Eval.:B-2.- (MB)
30.11.83	32197/02	-11.11.83: En la fecha se establece que mantiene contactos con Dora AGUILAR, en el Sauce donde reside la causante. Eval. B-2 Indica (5) y (6). (TL).

FECHA	DOCUMENTOS	072069 ANTECEDENTES A REGISTRAR	554
25/1/84	11841 / 82 PAG. 2308	= POSEE ANTECEDENTES EN EL CO.NA.E = EVAL = A = 1. C (0) INDICA ( ) ( ) ( )	

JUNTA DE COMANDANTES EN JEFE 072069

S. I. D.

Dep. I Secc. I

Sub Secc. A/N

Ficha Nº ..... Confec. 23.4.82

GONZALEZ de VERA — Apellidos

Ada Graciela — Nombres

DOCUMENTOS: C/C ..... (Serie / Nº) C/I. ..... (Nº / Dpto.)

OTROS DOC. ..... (Pasaporte / Lib. Enrol. / etc.)

NACIMIENTO: ..... (Fecha / Lugar)

DOMICILIO: ..... (Calle / Nº / Teléf. / Ciudad o Localidad)

PROFESION U OCUPACION: .....

LUGAR: ..... CARGO: .....

IDEOLOGIA POLITICA: ..... CLASIFICACION: .....

DATOS COMPLEMENTARIOS: ..... (Est. Civil / Cónyuge / Hijos)

..... (Otros familiares)

182295

Fecha	Documentos	ANTECEDENTES A REGISTRAR 072069 F56
16.02.82	).6004/81/ 25	-Se encuentra comprendido en el Art.1o. literal b) del Acto Institucional No.4,por haber sido procesado el 30 / 8 / 76 por los delitos previstos en. C.P.M. 60 (VI) C.P.O. EVALUACION A-1 (LA)

F57

JUNTA DE COMANDANTES EN JEFE
S. I. D.

072069

Dep. I Secc. I
Sub Secc. A/N
Ficha Nro. ____ Confec. ____

GONZALEZ SIERRA de Veres (1) Ada Graciela
Apellidos Nombres

DOCUMENTOS: C/C ..... C/I. 64.076 (2)
Serie Nro. Nro. Dpto.

OTROS DOC. .....
Pasaporte Lib. Enrol. etc.

NACIMIENTO: .....
Fecha Lugar

DOMICILIO: .....
Calle Nro. Teléf. Ciudad o Localidad

PROFESION U OCUPACION: Docente Maestra (4)

LUGAR: Escuela Nº 116 (Arredondo) (3) CARGO: .....

IDEOLOGIA POLITICA: ..... CLASIFICACION: .....

DATOS COMPLEMENTARIOS: .....
Est. Civil Conyuge 10.12.8 Hijos

.....
Otros familiares

F58

Fecha	Documentos	072069 ANTECEDENTES A REGISTRAR
3.7.78 PEI 60	Doc.786 DNII	-Figura en una relación de docentes afiliados al Partido Comunista con el No.65.037 Eval. A-1 (MM).-
25.05.82	D. 15210 83	Funcionario del CONAE que fue sumariado en aplicación del procedimiento disciplinario previsto en la Ordenanza No. 17. Destituído por R. I. No. 18/102/81, de 5/6/81.- Evaluación: A-1. Indica (1) (2) (3) (4) (VL)

MINISTERIO DE DEFENSA NACIONAL

S. I. D.

072070-6

Dep. I Secc. I

Sub Secc. G

Ficha Nro. ..... Confec. 17.6.75

GONZALEZ PAGANI (Apellidos) Adalberto (Nombres)

DOCUMENTOS: C/C ..... (Serie / Nro.) C/I. 590.022.- (Nro. / Dpto.)

OTROS DOC. ..... (Pasaporte / Lib. Enrol. / etc.)

NACIMIENTO: ..... (Fecha / Lugar)

DOMICILIO: Parque Posadas.- (Calle / Nro. / Teléf. / Ciudad o Localidad)

PROFESION U OCUPACION: .....

LUGAR: ..... CARGO: .....

IDEOLOGIA POLITICA: ..... CLASIFICACION: .....

DATOS COMPLEMENTARIOS: .....

Est. Civil / Cónyuge / Hijos

37512

Otros familiares

Fecha	Documentos	072070 ANTECEDENTES A REGISTRAR
26.5.75	D. 906	Candidato a la Comisión Electoral por la lista 2051.lema "Unidad y Trabajo" para la elección anual de autoridades del año 1975,de la Asociación de Promitentes Compradores de Parque Posadas,lista que triunfó.- A dicha Asociación se le retiró la Personería Jurídica por resolución del Ministerio de Cultura de fecha 31 de agosto de 1976, por haber sido utilizada con fines de proseletismo político de carácter ilícito,-por dirigentes de filiación izquierdista.- Evaluación A-1.- (V)

...CIO DE INTELIGENCIA
División I
(Seguridad)

...ISTERIO DE DEFENSA NACIONAL
...IO DE INFORMACION DE ...EFENSA
M/F
072071-4
I.A.

Sec...
Act. An...ac...
Ficha N.º 1449.

Nombres y Apellidos: GONZALEZ, Adalberto ERNESTO AUDIFFRED

Fecha de Nacimiento: (1) 55 años

Lugar de Nacimiento: (2) Uruguay
(País - Ciudad o Localidad - etc.)

Cred. Civ.: Serie ..... N.º ..... Ced. Identidad: .....

Otros documentos: .....
(Pasaporte - Libreta Enrolam. - etc.)

Domicilio: San Carlos-Maldonado. Treinta y Tres s/n.
(Ciudad o Localidad) (Calle) (N.º) (Telef.)

Filiación
- Edad Aparente ..... Color del Cutis (4) blanco
- Color del Cabello (5) rubio Estatura Aproximada (6) 1.67
- Complexión ..... Aspecto Social .....
- Señas particulares .....

Ficha confeccionada en Montevideo el 22 de diciembre de 1964

138907

072071 ⑧ CONTADOR FSC

ACTIVIDADES

(1) Laborales: Profesión ESCRIBANO Lugar de trabajo .....

Cargo ..... Antigüedad .....

Otras Actividades .....

(2) Políticas: Ideología FIDELISTA. Actuación ① 1er. Secretario del Comité Ejecutivo del F.U.M.

Antecedentes Ex-Consejal e integrante del Grupo Izquierda de Maldonado

Antecedentes familiares ⑥ Hijo de Baldomiro y María Dorotea .....

(3) Sociales: Estado Civil ..... Religión ..... Figuración .....

Grado Instrucción ..... Lugares que frecuenta .....

(4) Económicas: Situación ..... Capital aprox. ..... Vehículo ..... (marca y N.o)

Otros datos Dirigente del FIDEL de San Carlos(Maldonado).

Datos Complementarios .....

Apreciación Personal Gral. .....

REPUBLICA ORIENTAL DEL URUGUAY

Jefatura de Policía de MALDONADO.-

OFICINA DE IDENTIFICACION Fórm. 216

53

Fotografía tomada el 20 de Febrero de 19 61.-

Prontuario Nº 22.544.-

Prontuario Nº 20.332.-

Nombre ADALBERTO ERNESTO GONZALEZ AUDIFFRED.-

Hijo de Baldomero y de María Dorotea

Nacionalidad Uruguayo Edad 50 años

Color Blanco Cabellos rub.claro Ojos azul-claro

Estatura 1 m. 67 ctms.

Individual dactiloscópica: Serie V.3333.-
Sección I.3222.-

REPUBLICA ORIENTAL DEL URUGUAY

Jefatura de Policía de MALDONADO.-

OFICINA DE IDENTIFICACION

Fórm. 21G

Fotografía tomada el 20 de Febrero de 1961.-

Registro Nº 22.544.- Prontuario Nº 20.332.-

Nombre ADALBERTO ERNESTO GONZALEZ AUDIFFRED.-

Hijo de Baldomero y de María Dorotea

Nacionalidad Uruguaya Edad 50 años

Color Blanco Cabellos rub.claro Ojos azul-claro

Talla 1 m. 67 cms.

Individual dactiloscópica: Serie V.3333.- Sección I.3222.-

FICHA COMPLEMENTARIA

Documento		0/2071 Antecedentes FSB
Fecha	Origen	
31/V/965.-	39/9	-Escribano-Ex-Concejal del Dpto.de Maldonado-Firma como integrante del Comité Organizado del "Congreso Continental de Solidaridad con Cuba y por la autodeterminación de los Pueblos" un manifiesto en el que comunican que el mismo se realizará los días 18,19 y 20 de junio del corriente en la ciudad de Montevideo,-
4/I/965	75/2850	**-Firmantes de una declaración que emitieran un grupo de "Ciudadanos del Departamento de Maldonado Pertenecientes a Distintos Tendencias Políticas" por la cual se solidarizan con Raúl Sendic (para el cual solicitan su libertad), y ella lucha que vienen desarrollando los trabajadores rurales del Norte del País.-**
12-XI-965.-	73-(3)-1.-	-Figura en una relación de personas a las cuales se les sindica como elementos Fidelistas. Comisaría Secc.2da.del Dpto.Maldonado. Domiciliado en Treinta y Tres s/n. (San Carlos)
11/XI-966	B-75 -D-630	-Figura en un llamamiento a apoyar al "FRENTE IZQUIERDA DE LIBERACION" y a votar sus listas en las elecciones correspondientes al año en curso, llamamiento éste que es formulado por los trabajadores de la cultura de dicho Frente.

GONZALEZ — FICHA COMPLEMENTARIA — ADALBERTO

Documento		072071 Antecedentes
Fecha	Origen	
23-VIII-64	B-75(1)D-342	Firmante de un mensaje enviado al Consejo Nacional de Gobierno sosteniendo la necesidad de seguir las relaciones diplomáticas, comerciales y culturales con el Gobierno de Cuba(Maldonado)
10-X-964	B-75(1)D-528 El Popular.-	Hizo declaraciones para este diario con motivo a la inaguración del local Central del FIDEL en Maldonado, expresando que esta inaguración viene a llenar una necesidad puesto que permitirá un mayor y estrecho contacto entre los que militamos en el FIDEL.-
15-I-965.-	B-75(1)D-941.- Marcha.-	Firmante de una convocatoria a Instituciones y personalidades de América Latina para la reunión de un"Congreso Latinoamericano de Solidaridad con Cuba y por la Autodeterminación de los Pueblos", a realizarse en Montevideo en el mes de abril próximo.-
31.VIII.64	B-75-(1)-D-917 "EPOCA"	-Firmante de un manifiesto y convocatoria a un acto público a realizarse en la ciudad de Maldonado en el local de "La Cabaña", (Florida esq.18 de Julio) en defensa del mantenimiento de las relaciones diplomáticas y comerciales con Cuba.-
1º.VI.65	B.75.(1).D.577 "EL POPULAR"	-Firmante de un Manifiesto de fecha 31.V.65 de apoyo al II Congreso Continental de Solidaridad con Cuba castrista en el que se reitera el repudio a cualquier forma de ataque contra el régimen comunista Cubano.Posteriormente este Congreso fué prohibido por el Gobierno de la República.

////

GONZALEZ, Adalberto.
FICHA COMPLEMENTARIA

Documento		07207 ANTECEDENTES 57
Fecha	Origen	
Año 1966.	Lista "FIDRI" Maldonado.	Figura como 3o.Titular a la Cámara de Representantes de Maldonado, en las Listas del "Frente Izquierda de Liberación" en las Elecciones Nacionales del corriente año.-
8-III-1968.	B-59-D-4.	- Se le sindica como uno de los principales dirigentes del " Frente Izquierda de Liberación" de San Carlos(Maldonado).-
8-X-1966.-	B-75- D.1350. E p o c a .-	Preside el Com. Ejecutivo de la Agrupación Popular Unitaria Maldonadense.- -Aporta (1) .-
5/17-XII-66	B77-D280	Aporta datos varios y otros antecedentes relacionados con su contacto con la delegación cubana a la Conferencia de la F.A.O. (Punta del Este, Maldonado). Indica- (2) a (7)
6-X-67	B59-D8	Realizó una reunión para informar sobre lo actuado en la Conferencia de OLAS en Cuba en el Restaurant "La Cabaña" de la ciudad de Maldonado.
21-VII-67	LPJPM	En el día de ayer,partió con destino a Praga(Checoeslovaquia)acompañado de CARLOS ELICHIRIGOITY, ARIEL COLLAZO,ENRIQUE PASTORINO,EDMUNDO SOARES NETTO y de otros elementos comunistas.Delegación Uruguaya a OLAS.Via SAS.-
31-VIII-67	LPJPM	En el día de ayer,llegó procedente de Praga(Checoeslovaquia)acompañado de JUAN A.IGLESIAS.ViaSAS.

FICHA COMPLEMENTARIA

Documento		07207 ANTECEDENTES
Fecha	Origen	
12/IV/67	B.75 - D.209	- Orador en un acto realizado en la Plaza de Maldonado con motivo de la llegada a esa ciudad de la Marcha de la Dignidad.-
24-XII-1967.	B.75.-D.74.- "El Popular" 2 p 2	Secretario de Redacción d e"APUM" órgano oficial de la Agrup. Unitaria Maldonadense, publicación quincena l que adoptó el lema Artiguista "La causa de los pueblos no admite la menor demora." 2
24/Set./57	B.75 - D.369	- Orador en un acto de"APUN", en apoyo a la Conferencia de la OLAS;dicho acto se realizó en el local dentral del FIDEL.-
9-VIII-968.	B.77.-D.84.-	Es detenido e inmediatamente puesto en libertad por rea lizar una reunión no autorizada en su casa con dirigentes políticos del F.I.de L. de San Ca rlos, Maldonado, Punta del Este, y personas de Monte video entre las que se destaca al Profesor de la Faculta d de Agronomía Salvador GOYETCHE PEREZ.-
16-VIII-968	59/14	
18-IV-1968.	15(1).- 9.-	Director de un nuevo Club político, inaugurado en la Ciudad de San Ca rlos , ubicado en la ca lle Williman 886.-

&Indica(8).-

GONZALEZ, Adalberto

59

FECHA	DOCUMENTOS	072071 ANTECEDENTES A REGISTRAR
3/XII/ 1968	59/8 75/137	-Concurrente al 1er.encuentro Regional de la Izquierda organizada de los Dptos.de Maldonado,Rocha y Lavalleja,en dicha oportunidad hizo uso de la palabra.-
4/XII/ 968.	B.64(1) D.13	-Figura en una nómina de personas activistas de izquierda, con ideología Fidelista.-
15/XI 1968.	B.64(1) D.12	-Adherente a la convocatoria para una Asamblea en la Sociedad "Unión" para constituir el Comité local del Movimiento por la Defensa de las Libertades y la Soberanía.-
2/IX/ 1968	B.64(1) D.7	-Se realizó una reunión en su casa con el fin de gestionar la inauguración del Movimiento por la Defensa de las Libertades y la Soberanía de San Carlos.-
19/3/69 Archivo. 1972.-	75-374	-La"AGRUPACION POPULAR UNITARIA MALDONADENSE", lo designó como delegado al Comité Cnsultivo del Frente Izquierda de Liberación, conjuntamente con el Dr. José A. FRADE.- (PP).-
14/6/72	D .1488	-Concurre a reuniones de elementos de izquierda o vinculados a agremiaciones: en un establecimiento en la carretera San carlos-Maldonado (El Peñasco) propiedad de un judío-brasileño.Concurren además: Dr. Isaac Hojman,Dr.JoséA.Frade,Arq.Eduardo Larrosa,Prof.Peralta y una serie de personas: todas con antecedentes.- (H). Eval.A-6
10.11.72	B.4106	Figura en una lista de simpatizantes del F/Amplio por el dpto.de Maldonado.(SS)

FECHA	DOCUMENTOS	072071 ANTECEDENTES A REGISTRAR 15/10
2/5/71	75-2304	-Fué entrevistado por periodistas del diario "EL POPULAR", sobre su integracion al Frente Amplio, manifestando éste que "para que el Uruguay Logre su Definitiva Independencia.-(PP).-
1970	Inf. Dir.	Figura en la relación de personas que reciben el Libro "Recopilacion Documental de la Reunión del Comité Ejecutivo de la F.M.J.D.". (R)
19/7/73 Anex,1	D.1682 A.P.P.I. E.M.G.E.	-Libertad bajo vigilancia por orden del Sr.J.M.I. de 4to.T.-(H).
2.10.75	D.1784	22.IV.75: En la fecha fue detenido por el Bn.Ing.No.4 en prevención de los sucesos que podrían haber ocurrido el 1ro.de mayo de 1975.(Presunta "asonada" a nivel nacional) en que se detuvieron militantes comunistas y sospechsoso. Fue liberado el 3.V.75. (Y)
06.05.82	14.543/82	-Mencionado página/s 76, del libro "TESTIMONIO DE UNA NACION AGREDIDA". -EVALUACION : A-1.-(GM) (LA).-

25/01/84

11941 / 82
PAG. 2309

- POSEE ANTECEDENTES EN EL GG.N.A.E -
EVAL - A - 1.CCO) INDICA ( ) ( ) ( )

FECHA	DOCUMENTOS	GONZALEZ 07207 ANTECEDENTES A REGISTRAR ADALBERTO F511
2.8.83	28629/48	"EL SOLDADO" No.84 Año 8 MAYO/JUNIO 1982 11.8.966. Asistió a la Primera Conferencia de la Organización Latinoamericana de Solidaridad (O.L.A.S.), realizada en La Habana, siendo uno de los planificadores que allí instituyeron la lucha armada, el terrorismo y la subversión como fundamento para la agresión revolucionaria marxista contra las naciones del continente.Eval.A-2.(ME)

FECHA	DOCUMENTOS	072071 ANTECEDENTES A REGISTRAR	05 12

F5. 13

Se constató la falta de la ficha original por la que se le confecciona la presente el 11/8/73.-

MINISTERIO DE DEFENSA NACIONAL

S. I. D. 072071

Dep. 1 Sec. 1
Sub - Secc. A/N
Ficha Nro..... Confec. ____

GONZALEZ (Apellidos) Adalberto (Nombres)

DOCUMENTOS: C/C. ..... (Serie / Nro.) C/I. ..... (Nro. / Dpto.)

OTROS DOC. ..... (Pasaporte / Lib. Enrol. / etc.)

NACIMIENTO: ..... (Fecha / Lugar)

DOMICILIO: ..... (Calle / Nro. / Teléf. / Ciudad o Localidad)

PROFESION U OCUPACION: Doctor.- (1)

LUGAR: ..... CARGO: .....

IDEOLOGIA POLITICA: Comunista CLASIFICACION: Dirigente (F.I.DE.L').-

DATOS COMPLEMENTARIOS: ..... (Est. Civil / Cónyuge / Hijos)

..... (Otros familiares)

Fecha	Documentos	072071 ANTECEDENTES A REGISTRAR
1969	"El comunismo en el Uruguay" pag.16	-Secretario de la agrupación popular unitaria maldonadense.
24/1/71	75-2568	-Por resolución de una reunión de militantes de F.I.DE.L. de todo el departamento de Maldonado, preside el Comité Ejecutivo del Frente Izquierda de Liberación del mencionado Departamento.- Indica: ① .-(PP).-

JUNTA DE COMANDANTES EN JEFE

S. I. D.

072072-2

3/XI/982

Fs 1

Dep. I Secc. I

Sub Secc. A/N

Ficha Nº ..... Confec. .....

GONZALEZ — Apellidos

Adán — Nombres

DOCUMENTOS: C/C. ..... Serie ..... Nº ..... C/I. ..... Nº ..... Dpto. .....

OTROS DOC. ..... Pasaporte ..... Lib. Enrol. ..... etc. .....

NACIMIENTO: 22 años (1960) — Fecha ..... Lugar .....

DOMICILIO: Carretera Corrales de Abasto — Calle ..... Nº ..... Teléf. ..... Rivera — Ciudad o Localidad

PROFESION U OCUPACION: Albañil

LUGAR: ..... CARGO: .....

IDEOLOGIA POLITICA: ..... CLASIFICACION: .....

DATOS COMPLEMENTARIOS ..... Est. Civil ..... Cónyuge ..... Hijos .....

..... Otros familiares .....

47855-97

072072

Fecha	Documentos	ANTECEDENTES A REGISTRAR
19/II/79	0274	15/8/960- Ingresa como afiliado al Partido Comunista con el N°12521, según documentación incautada por O.C.O.A. en Feb. 1976.- Evaluación: A-1 (PP)(LG).-

J. C. J.
Dpto. 1

072072 F53

Apellidos GONZALEZ

Nombres Adan

Documentos Afiliado al PC -CC HBE 2170
Albañil de Construcción

Ant, Secc: A B C D E G V

☒ ☐ ☐ ☐ ☐ ☐ ☐

Secreto

072072

ANTECEDENTES

Edad: 22 Fecha de Ing.: 15.8.60

8.1.76 Doc.1.- (DD) Eval B-2

Dom.: Carbetera Corrales de Abosta Rivera

HDE 2170 Ocup.: Albañil construcción

Afiliado Nº 12521

JUNTA DE COMANDANTES EN JEFE
S. I. D.

072073-0

Dep. I V Secc. I

Sub/Sec. A/N

Ficha Nº ..... Confec. 24.6.82

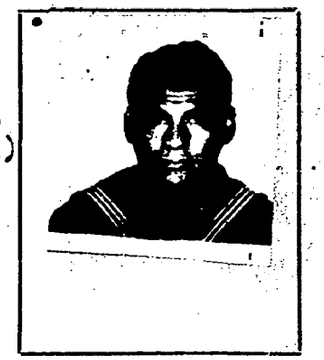

GONZALEZ GONZALEZ (Apellidos) Adán (Nombres)

ó G.B.B.

DOCUMENTOS: C/C CBB: 9049 (Serie / Nº) C/I. 2.686.356-9 C.Largo (Nº / Dpto.) (1)

OTROS DOC. ..... (Pasaporte / Lib. Enrol. / etc.)

NACIMIENTO: 6.1.1957 Toscas Tacuarembó (2) (Fecha / Lugar)

DOMICILIO: Ituzaingó S/N.- Tucumán casi Ituzaingó C.Largo (3) (Calle / Nº / Teléf. / Ciudad o Localidad)

PROFESION U OCUPACION: changas en construcción en Melo, ant.1978/81 Soldado Fusileros Navales, 1975/78 Soldado Esc.Militar, 1970/75 changas en Melo.(4)

LUGAR: .....

IDEOLOGIA POLITICA: ..... CLASIFICACION: .....

DATOS COMPLEMENTARIOS: casado (5) (Est. Civil / Cónyuge / Hijos)

HIJO DE: DONATO Y DORCELINA (6) (Otros familiares)

~~18686~~

Fecha	Documentos	072073 ANTECEDENTES A REGISTRAR	82
20.5.82	D.14970	14.MAYO.1982:Se solicita su captura y posterior comunicación a la Sda. División del E.M.G.A., por el Presunto Delito de "DESERCION SIMPLE".- Eval.A-1 (Y)	
27.5.82	D.15298	24.5.82: Se deja sin efecto la Solicitud de Captura formulada por Sda. Div. del E.M.G.A., por haber regularizado su situación.- Eval.A-1 (Y)	
10.6.83	CR.CPN°221/82 C/LARGO.INGR.I.M.de C.LARGO.RE.27441/83	-1.6.83: En la fecha se contestó dicha constancia a nombre del causante, para ingreso en la Intendencia Municipal de Cerro Largo. Indice del (1) al (6). (MV).-	

072074-8

251

JUNTA DE COMANDANTES EN JEFE

S. I. D.

Dep. I Secc. I

Sub Secc. A/N

Ficha Nº ..... Confec. .....

GONZALEZ (H.N) — Apellidos

Adán Pedro — Nombres

DOCUMENTOS: C/C BCA 31.977 — Serie Nº — C/I. 936.351 — Nº Dpto.

OTROS DOC. ..... — Pasaporte Lib. Enrol. etc.

NACIMIENTO: 22/2/941 — Fecha

Artigas.- — Lugar

DOMICILIO: Marco Aurelio Nº3976.- — Calle Nº Teléf. Ciudad o Localidad

PROFESION U OCUPACION: .....

LUGAR: A.N.P. CARGO: Of. Especializado en los Talleres

IDEOLOGIA POLITICA: ..... CLASIFICACION: .....

DATOS COMPLEMENTARIOS: Casado.- — Est. Civil Cónyuge Hijos

Hijo de Gabino

10200

Otros familiares

352

Fecha	Documentos	01207 4 ANTECEDENTES A REGISTRAR
4/6/80	D.N.I.I.	-29/4/963.Integra el sector Sur del Partido Comunista, declaraciones con motivo de la campaña pro-lectores del periódico El Popular. "EL POPUAAR".- -28/6/965.Afiliado al partido comunista, desde la fecha antes mencionada, según material incautado a raíz de la detención de Rodney Tibaldo Arismendi el día 8/5/974.-(Datos extraídos de la C.H.C.P de la secc.11ra. de fecha 22/11/7 Nº 2188.).(P).-

Imp. Nacional 716/79

072075-S

JUNTA DE COMANDANTES EN JEFE

S. I. D.

V°

Dep. I Secc. I

Sub Secc. XXX

Ficha Nº ..... Confec. 10.11.81

GONZALEZ — Apellidos

Adán Wilson — Nombres

DOCUMENTOS: C/C ..... (Serie / Nº) C/I. 1.295.606 (Nº / Dpto.)

OTROS DOC. ..... (Pasaporte / Lib. Enrol. / etc.)

NACIMIENTO: 13.3.931 (Fecha) Cerro Largo (Lugar)

DOMICILIO: Holanda 1682 (Calle / Nº / Teléf. / Ciudad o Localidad)

PROFESION U OCUPACION: Comerciante

LUGAR: ..... CARGO: .....

IDEOLOGIA POLITICA: ..... CLASIFICACION: .....

DATOS COMPLEMENTARIOS: ..... Soltero (Cónyuge / Est. Civil / Hijos)

Hijo de: Juan -84378 (Otros familiares)

852

Fecha	Documentos	072075 ANTECEDENTES A REGISTRAR
16.2.80 PD 044/80	1606	-13.2.80.-Arribó en el vuelo 934 de la Cía.Cruzeiro,al Aeropuerto Internacional de Carrasco,procedente de San Pablo,en calidad de expulsado. Indagado,manifestó que viajó el 7.1.79 vía TTL a San Pablo domiciliandose en Sante Esiginia Nº 506 Apto.4,trabajando en un Kiosco de su propiedad,siendo detenido por la Policía Militar el 13,1.980 por falta de visa. Se establece que registra antecedentes por rapiña,por lo que fue entregado a la Dirección de Investigaciones. Eval:A-1.(TT)
10.12.81 P.D.6a6	Doc.10239 Nº344/81	-10.12.81-En el día de ayer, en el vuelo 940 de la Cía. CRUZEIRO, procedente de San Pablo,arribó en carácter de "deportado", por carecer de visa, nò siendo privado de su libertad. Eval.A-1.-(JJ)

Imp. Nacional 716/79

SERVICIO DE INFORMACION DE DEFENSA
Dep. I

Sección .....

MINISTERIO DE DEFENSA N... M/F
SERVICIO DE INFORMACION DE DEFENSA

Ficha Nº ..... confeccionada el 26-IV-966

I.V.0 072076-3

FOTO

Apellidos GONZALEZ DE FRAQUIA

Nombres Adela

Fecha de Nacimiento: .....

Lugar de Nacimiento: .....

Cred. Cív.: ..... Ced. Identidad: .....

Prontuario: ..... F. Censal: .....

Padre: .....

Madre: .....

Domicilio: Doroteo Enciso 830 Ciudad: Montevideo

Otros datos (Documentos y señas personales) .....

~~64379~~

FICHA COMPLEMENTARIA

Documento			072076 ANTECEDENTES
Nº	Fecha	Origen	
	1965	77/149	-Desde Rusia le escribe su esposo Claudio Fraquia, quien se encuentra realizando una gira por las fábricas rusas.Domicilio:Doroteo Enciso 830,Montevideo.-

ANTINACIONAL

JUNTA DE COMANDANTES EN JEFE 072077-1

S. I. D.

Dep. I Secc. I

Sub Secc. A/N

Ficha Nº ..... Confec. 29/4/82

GONZALEZ BERMUDEZ Adelina

Apellidos Nombres

DOCUMENTOS: C/C HAB 25.143 C/I. 1.538.512 (1)

Serie Nº Nº Dpto.

OTROS DOC. .....

Pasaporte Lib. Enrol. etc.

NACIMIENTO: .....

Fecha Lugar

DOMICILIO: Dr. UgonNro.819 (RIVERA) (1971) (2)

Calle Nº Teléf. Ciudad o Localidad

PROFESION U OCUPACION: .....

LUGAR: ..... CARGO: .....

IDEOLOGIA POLITICA: ..... CLASIFICACION: .....

DATOS COMPLEMENTARIOS: .....

Est. Civil Cónyuge Hijos

.....

Otros familiares

153371

Fecha	Documentos	072077 ANTECEDENTES A REGISTRAR	Fs2
11/12/78	D.1680 Pag.084	-Delegada de Mesa en las elecciones nacionales del año 1966, por las listas 1001-2001-3001 y 4001, por el Departamento de Soriano. Circuito No. 10. EVAL. A - 1	
29/04/82	....	-MEMO? (A) No. 717/82 PARA EL D-III/S.I.D. (P)	
15/04/82	D.13773	-Aporta datos filiatorios (1). (P)	
26.5.82	D.15226	- 8.9.978: Delegado de Mesa por el ,P.D.C., en el Dpto. de RIVERA (Listas 988-9988), Circuito Nro.41 en las elecciones Nacionales de 1971.- Eval.A-1 (Y) Indica (2)	
29.11.82	.....	Se hizo Memo (A) No.2759/82 para el E.M.R.No.1(SS)-	

072078-9

JUNTA DE COMANDANTES EN JEFE

S. I. D.

Dep. I Secc. I

Sub Secc. A/N

Ficha N.° 01/08/83 Confec.

GONZALEZ — Apellidos

Ademar — Nombres

DOCUMENTOS: C/C. ..... Serie ..... N.° C/I. ..... N.° ..... Dpto.

OTROS DOC. ..... Pasaporte ..... Lib. Enrol. ..... etc.

NACIMIENTO: ..... Fecha ..... lugar

DOMICILIO: ..... Calle ..... N.° ..... Teléf. ..... Ciudad o Localidad

PROFESION U OCUPACION: .....

LUGAR: ..... CARGO: .....

IDEOLOGIA POLITICA: ..... CLASIFICACION: "P.C."

DATOS COMPLEMENTARIOS: ..... Est. Civil ..... Cónyuge ~~131776~~ ..... Hijos

..... Otros familiares

Fecha	Documentos	072078 ANTECEDENTES A REGISTRAR
01/08/83	D.26314 Pág.2891	-1971/1978.En información referente al "P.C.", obtenida por el Dpto.III/S.I.D., en éste período, se establece: Integrante del Partido Comunista. Regional 4 ("Marconi"). Participante de la Conferencia Nacional del Partido Comunista, realizada el 1o. y 2 de Diciembre de 1972. EVAL.A-2 (P).-

SERVICIO DE INFORMACION
DE DEFENSA
Dep. 1

072079-7

Fs1

Confeccionado el 25.4.73

VARIOS

FOTO

Apellidos GONZALEZ

Nombres Adhemar.

Fecha de Nacimiento

Lugar de Nacimiento

Est. Civil

Cred. Cívica Céd. Identidad

Otros Documentos

Ocupación

Padre

Madre

Domicilio Ciudad

Otros datos

64380

CHIESA Hnos. Ltda - 8.000 - 3 - 72

FICHA COMPLEMENTARIA

752

DOCUMENTO		072079 ANTECEDENTES
Fecha	Origen	
1971.	Lista 177	Candidáto en el 20.lugar a la Junta Departamental por el dpto.de Montevideo sub lema Movimiento Independiente/SS/ 08/8/78.- Se hizo Memo (A) 1394/978 para el Dpto.C-2/ES.MA.CO.(SS)

012080-5

951

MINISTERIO DE DEFENSA NACIONAL
S. I. D.

Dep. I Secc. I
Sub-Secc. G
Ficha N.o..... Correc.....

16 OCT. 1970

GONZALEZ Adhemar
Apellidos Nombres

DOCUMENTOS: C/C ..... C/I .....
Serie N.o N.o Dpto.

OTROS DOC. .....
Pasaporte Lib. Enrol. etc.

NACIMIENTO .....
Fecha Lugar

DOMICILIO: .....
Calle N.o Teléf. Ciudad o Localidad

PROFESION U OCUPACION: Estudiante

LUGAR: ..... CARGO: .....

IDEOLOGIA POLITICA ..... CLASIFICACION ACTIVISTA

DATOS COMPLEMENTARIOS .....
Est. Civil Conyuge Hijos

otros familiares 225241

Fecha	Documentos	072080 ANTECEDENTES A REGISTRAR
23/9/70	B72 D98	-Candidato de la Lista N° 999 lema "Frente Renovador" Sub-lema "Acción Democrática", en las elecciones para integrar el Consejo Ejecutivo de la Asociación de Estudiantes de Preparatorios

VARIOS 072081-3 Dep. I Secc. I

Fs 1

JUNTA DE COMANDANTES EN JEFE

S. I. D.

Sub Secc. A/N

Ficha Nº ..... Confec. 28.4.82

GONZALEZ BOBES (Apellidos) ADEMAR JOSE (Nombres)

DOCUMENTOS: C/C ..... (Serie / Nº) C/I. 1.708.734 (Nº / Dpto.)

OTROS DOC. ..... (Pasaporte / Lib. Enrol. / etc.)

NACIMIENTO: 20 años en 1980 (Fecha / Lugar)

DOMICILIO: Oficial 3 Nº5821 (Calle / Nº / Telef. / Ciudad o Localidad)

PROFESION U OCUPACION: Funcionario de ANCAP

LUGAR: ..... CARGO: .....

IDEOLOGIA POLITICA: ..... CLASIFICACION: .....

DATOS COMPLEMENTARIOS: Casado (Est. Civil / Cónyuge / Hijos)

..... (Otros familiares)

1502933

Fecha	Documentos	072081 ANTECEDENTES A REGISTRAR F 52
9.7.80 PD.Nº 19	Doc.0985 /80	La DII procedió a la detención del causante por encontrarse en la finca de Gregorio Camino 416, la cual es lugar de reunión de Fármaco-dependientes. EVAL:A-1. (VM).
11.7.80 P.D.Nº193	D.1894 /80	En el día de ayer por haberlo dispuesto el Sr. Juez Ldo. de Instrucción recuperé su libertad. EVAL:A-1. (VM).

353

VARIOS

JUNTA DE COMANDANTES EN JEFE 06.05.82 DEP. I SECC. I

SUB SECC. A/N

S. I. D. 072081 FICHA Nº ..... CONFEC. .....

GONZALEZ BOBES (Apellidos) Ademar José (Nombres)

DOCUMENTOS: C/C Nº B.U.A.16.383 (Dpto.) C/I. 01-1.708.734 (Serie Nº)

OTROS DOC. ..... (Pasaporte, Li. Enrol, etc.)

NACIMIENTO: 09.11.59 (Fecha) R.O.U. (Lugar)

DOMICILIO: Benito Rique 174 /Oficial 3 No.5821 en 1980) (Calle, Nº, Teléf., Ciudad o Localidad)

PROFESION U OCUPACION: Peón- División Combustibles

LUGAR: A.N.C.A.P. CARGO: .....

IDEOLOGIA POLITICA: ..... CLASIFICACION: .....

DATOS COMPLEMENTARIOS: Casado (1) (Est. Civil) (Cónyuge) (Hijos)

..... (Otros familiares)

~~154482~~

FECHA	DOCUMENTOS	072081 ANTECEDENTES A REGISTRAR
26.04.82	D.14.071/82	Baja como funcionario de A.N.C.A.P. por omisión. De acuerdo a los artículos 19o. del Estatuto del funcionario de A.N.C.A.P. y 27 y siguientes de la Reglamentación de Asistencia. EVALUACION : A-1.- Indica ( ) ( ) ( ) ( ) .- (GM) (LA).
09.7.80 PD.191/80	D.0985	Fue detenido por encontrarse en la finca de Gregorio Camino 416, ésta era lugar de reunión de fármaco-dependiente, por haber sido sindicado como consumidor de marihuana. Indica (1) Eval.A-1.(BM).-

Imp. Nacional 1933/79

JUNTA DE COMANDANTES EN JEFE

S. I. D. 072082-1 V.

Dep. I Secc. I

Sub Secc. [illegible]

Ficha Nº ..... Confec. 6.11.81

GONZALEZ CURBELO (Apellidos) Ademar (Nombres)

DOCUMENTOS: C/C Serie BUA: 5244 Nº C/I. 612.422 Nº Dpto.

OTROS DOC. Pasaporte Lib. Enrol. etc.

NACIMIENTO: 30.3.24 (Fecha) Oriental (Lugar)

DOMICILIO: Benito Riquet 174.- (Calle Nº) Teléf. Ciudad o Localidad

PROFESION U OCUPACION: Funcionario de ANCAP.-
Div. Combustibles.-

LUGAR: Sector Relaciones Industr.- Sección Personal.- CARGO: Supervisor.-

IDEOLOGIA POLITICA: CLASIFICACION:

DATOS COMPLEMENTARIOS: Est. Civil Cónyuge Hijos

Otros familiares

Fecha	Documentos	072082 ANTECEDENTES A REGISTRAR	Fs2
28.10.81	D. 9034	- Fue dado de baja de ANCAP, por renuncia para acogerse a los beneficios jubilatorios; había ingresado el 31.12.48.- Eval.A-1 (Y)	

Imp. Nacional 716/79

072083-9

E Fs1

JUNTA DE COMANDANTES EN JEFE

S. I. D.

Dep. I Secc. I

Sub Secc. A/N

Ficha Nro. ____ Confec. 19.02.79

GONZALEZ — Apellidos

Adolfo — Nombres

DOCUMENTOS: C/C ..... Serie ..... Nro. ..... C/I. ..... Nro. ..... Dpto.

OTROS DOC. ..... Pasaporte ..... Lib. Enrol. ..... etc.

NACIMIENTO: ..... Fecha ..... Lugar

DOMICILIO: ..... Calle ..... Nro. ..... Teléf. ..... Ciudad o Localidad

PROFESION U OCUPACION: ..... ~~143493~~

LUGAR: ..... CARGO: .....

IDEOLOGIA POLITICA: ..... CLASIFICACION: .....

DATOS COMPLEMENTARIOS: ..... Est. Civil ..... Cónyuge ..... Hijos

..... Otros familiares

Fecha	Documentos	072083 ANTECEDENTES A REGISTRAR
22.12.78	Doc.1725	-Actuando de Representante en Jefe de los Montoneros en Africa y Medio Oriente mantuvo una reunión en Mozambique conjuntamente con Roberto VENDRELL y el Ministro de Relaciones Exteriores de Mozambique, y con el Co-Líder del Frente Patriótico de Rhodesia. EVALUACION: B - 3 .- (J)

Fs1

MINISTERIO DE DEFENSA NACIONAL

S. I. D. 072084-7

Dep. 1 Sec. 1

Sub - Secc. A/N

Ficha Nro. ..... Confec. 14.12.72

GONZALEZ ..... Adolfo .....

Apellidos Nombres

DOCUMENTOS: C/C. ..... C/I. .....

Serie Nro. Nro. Dpto.

OTROS DOC. .....

Pasaporte Lib. Enrol. etc.

NACIMIENTO: .....

Fecha Lugar

DOMICILIO: .....

Calle Nro. Teléf. Ciudad o Localidad

PROFESION U OCUPACION: .....

LUGAR: ..... CARGO: .....

IDEOLOGIA POLITICA: ..... CLASIFICACION: .....

DATOS COMPLEMENTARIOS: .....

Est. Civil Cónyuge Hijos

..... 136968

Otros familiares

JSL

Fecha	Documentos	072084 ANTECEDENTES A REGISTRAR
14.9.72	3028	Detenido en Reg. C.No.2 proveniente de H.C.FF.AA.- (DD)

JUNTA DE COMANDANTES EN JEFE
S. I. D.

"A/N"

072085-4

Fs 1

Dep. I Secc. I

Sub. Secc. A/N

Ficha N.º ..... Confec. 27.11.82

GONZALEZ (Apellidos) Adolfo (Nombres)

DOCUMENTOS: C/C ..... (Serie / N.º) C/I. ..... (N.º / Dpto.)

OTROS DOC. ..... (Pasaporte / Lib. Enrol. / etc.)

NACIMIENTO: 41 años (1972) ..... (Fecha / Lugar)

DOMICILIO: Filipinas 4275 ..... (Calle / N.º / Teléf. / Ciudad o Localidad)

PROFESION U OCUPACION: Jornalero.-

LUGAR: Frigorifico "CASTRO" CARGO: .....

IDEOLOGIA POLITICA: ..... CLASIFICACION: .....

DATOS COMPLEMENTARIOS: ..... (Est.Civil / Cónyuge / Hijos)

..... (Otros familiares)

~~180067~~

Fecha	Documentos	072085 ANTECEDENTES A REGISTRAR 82
19.2.79	0274 RE 19012	-27.12.62: Afiliado al P. Comunista con el Nº 19033, según material incautado por O.C.O.A. y microfilm de RODNEY ARISMENDI.- Eval. A-1 (O-BA)
13.9.82	19012	-16.10.82: Según averiguaciones practicadas por el Equipo de Búsqueda del S.I.D. se pudo establecer que los antecedentes precedentes no le corresponden a GONZALEZ BUENAFE, Adolfo Hermeregildo, C.I. 399.343-6, C.C. BUB 5280.- (O-BA)

J. C. J. 072085

Dpto. 1

Apellidos GONZALEZ

Nombres ADOLFO.

Documentos: Afil. al PC. No.: 19033

Ant, Secc.	A	B	C	D	E	G	V
	X						

Secreto.

072085 ANTECEDENTES F54

8.1.76 Doc. 0001 Eval. B-2.- (S).-

Or. 41 27.12.62.

Filipinas 4275

Jornalero. Frig. CASTRO.

SERVICIO DE INTELIGENCIA

Div. I (Seguridad)

Sección .....

MINISTERIO DE DEFENSA NACIONAL
V. IO DE INFORMACION DE DEFENSA

M/F

Ficha N.o ..... confeccionada el 15-V-964

I.V. 072086-2

1.28

Foto

Apellidos GONZALEZ

Nombres ADOLFO

Fecha de Nacimiento: .....

Lugar de Nacimiento: .....

Cred. Civ.: ..... Ced. Identidad: .....

Prontuario: ..... F. Censal: .....

Padre: .....

Madre: .....

Domicilio: ..... Ciudad: .....

Otros datos (Documentos y señas personales) .....

.....

.....

64382

FICHA COMPLEMENTARIA

52

Documento			072086 Antecedentes
N.º	Fecha	Orígen	
B-75-(1) D-105	7-V-964	"ElPlata	"Resultó herido a raíz de un incidente originado cuando un grupo de 80 a 100 integrantes de UTAA, acamparon sorpresivamente al costado oeste del Palacio Legislativo comenzando a levantar carpas y encender fogones.-Cuando la policía les hizo notar que debían retirarse,los cañeros comenzaron a apedrear a un grupo de funcionarios,resultando 15 de ellos lesionados.-La policía detuvo en ese momento a 5 cañeros,y cuando los demás se retiraban hacia el campamento tuvieron otro incidente en Cuñapirú y Guaviyú con otros 6 funcionarios policiales a quienes lesionaron.-De resultas de éste desorden, aparece herida de bala la joven Ana María Silva, quién fué internada en el Sindicato Médico.-

Confeccionada el 6 de Agosto de 1970

MINISTERIO DE DEFENSA NACIONAL

S. I. D. 072087-0

Dep. I Secc. I

Sub-Secc. A/N

Ficha N.o..... Confec.....

GONZALEZ ISAER Adolfo

Apellidos Nombres

DOCUMENTOS: C/C ..... C/I .....

Serie N.o N.o Dpto.

OTROS DOC. .....

Pasaporte Lib. Enrol. etc.

NACIMIENTO .....

Fecha Lugar

DOMICILIO: .....

Calle N.o Teléf. Ciudad o Localidad

PROFESION U OCUPACION: .....

LUGAR: ..... CARGO: .....

IDEOLOGIA POLITICA Izquierdista CLASIFICACION .....

DATOS COMPLEMENTARIOS .....

Est. Civil Conyuge Hijos

~~109202~~

otros familiares

Fecha	Documentos	072087 ANTECEDENTES A REGISTRAR
21/VII/70-15(1)82 21-11		-Hizo coro con las personas que cantaron el Himno Nacional en el Cementerio de la Ciudad de Durazno con motivo del sepelio del Extremista Hernan PUCURULL SAENZ DE LA PEÑA, se le creeria vinculado con elementos sediciosos ,-
		27.3.79-MEMO(A)Nº 3300/78-P.N.N.-qq-.
10.5.79.	Doc.0601.	=Figura en relación de ALTAS al 31.3.79. en el Bn.I.3., proveniente del EMR.Nro.1.-(HH).-
10.5.79.	Doc.0601.	=Figura en relación de Movimientos de Recluidos al 31.3.79., fue BAJA: EMR.Nro.1. el 22.03.79.CAUSA DEL MOVIMIENTO: Libertad Definitiva. JUEZ: 1a.I.4to.T.FECHA DETENIDO: 10/05/73.ANTECEDENTES: Condenado a 6 años de Penitenciaria y 6 meses.-(HH)

072088-8

JUNTA DE COMANDANTES EN JEFE

S. I. D.

Dep. I Secc. I

Sub Secc. A/N

Ficha Nro. ____ Confec. 30.3.79

GONZALEZ MOLIGA (Apellidos) Adolfo (Nombres)

DOCUMENTOS: C/C I.A.C. 40632 tras.(1) Serie B.Z.B. 32301 Nro. C/I. 1.082.682-2 (2) Nro. Dpto.

OTROS DOC. ..... Pasaporte Lib. Enrol. etc.

NACIMIENTO: 26.12.1946 Montevideo (3) Fecha Lugar

DOMICILIO: Ciudad de Artigas (4) Calle Nro. Teléf. Ciudad o Localidad

PROFESION U OCUPACION: Comerciante (5)

LUGAR: Artigas calle Pte.Berreta No 567.- (6) CARGO: propietario (7)

IDEOLOGIA POLITICA: ..... CLASIFICACION: .....

DATOS COMPLEMENTARIOS: casado (8) Est. Civil Cónyuge Hijos

~~105203~~

HIJO DE: ADOLFO JOSE RAMON Y ADA MIRTA JUANA (9) Otros familiares

Fecha	Documentos	072088 ANTECEDENTES A REGISTRAR
7.11.78	D.0282	-- Delegado de Mesa por las listas 808,1808 , en las elecciones nacionales del año 1971 por el Departamento de Montevideo .- Circuito N° 2710 (Inf. Corte Electoral).- (Pág. N° 0282) (Y)
C.H.C.P.No.37/81 ARTIGAS.INGRESO.-		-5.7.82: En la fecha se contestó dicha constancia a nombre del causante, para ingreso. (MV). Indica del (1) al (9).-
5.11.83.	10259/81	Habiendo solicitado C.H.C.P. la Jefatura de Artigas le otorgó Cat."B".Eval.A.1.(AE).

SERVICIO DE INTELIGENCIA
División I
(Seguridad)

MINISTERIO DE DEFENSA NACIONAL M / F
SERVICIO DE INFORMACION DE DEFENSA

I. A. 072089-6

Sección «A»
Act. Ant. Nac.
Ficha N.º 0770.

Nombres y Apellidos: GONZALEZ PEREZ Adolfo Justino (1)

Foto

Fecha de Nacimiento: 54 años (1969) (2)

Lugar de Nacimiento: Uruguay (3)
(País - Ciudad o Localidad - etc.)

Cred. Civ.: Serie ..... N.º ..... Ced. Identidad: .....

Otros documentos: .....
(Pasaporte - Libreta Enrolam. - etc.)

Domicilio: 18 de Julio 1628 4 24 87
Mercedes 1819 (1969) (4) (Calle) (N.º) (Telef.)
(Ciudad o Localidad)

Filiación
- Edad Aparente ..... Color del Cutis .....
- Color del Cabello ..... Estatura Aproximada .....
- Complexión ..... Aspecto Social .....
- Señas particulares .....

Ficha confeccionada en Montevideo el 1 de noviembre de 1963.

072089

ACTIVIDADES

(1) Laborales: Profesión Procurador Lugar de trabajo .....

Cargo ..... Antigüedad .....

Otras Actividades .....

(2) Políticas: Ideología Unión Popular Actuación .....

Antecedentes Firmante de un manifiesjto de la Unión Popular. Marcha 23.XI.962.

Antecedentes familiares .....

(3) Sociales: Estado Civil ..... Religión ..... Figuración .....

Grado Instrucción ..... Lugares que frecuenta .....

(4) Económicas: Situación ..... Capital aprox. ..... Vehículo ..... marca y N.o

Otros datos .....

Datos Complementarios .....

Apreciación Personal Gral. .....

PEREZ GONZALEZ — FICHA COMPLEMENTARIA — Adolfo — 53

Documento		072089 Antecedentes
Fecha	Origen	
10-V-965	B-76-D-50	-Comunista.Suscritor de "El Popular" y "Marcha". Trabaja en la Caja de Jubilaciones Bancarias. Es Jefe de la Sección Tesoro.- Se domicilia en 18 de Julio 1628 de la ciudad de Montevideo,UTE 4 24 87,estando el teléfono a nombre de su hermana,CARMEN GONZALEZ PEREZ.Tiene una casita el Parque del Plata,llamada "El Brete", ubicada en la calle D y la calle 14.Es dueño de un coche Renault Dauphine rojo.La señora tiene el apodo de "CHICHA",también comunista.-Están relacionados con una familia de apellido BLANCO cuya ideología se desconoce,viajando el Sr.BLANco a Europa.-
24.6.69	Parte No. 1	-Detenido por violación del Decreto de Medidas Prontas de Seguridad.-(E)Judica(Dal(4)

FICHA COMPLEMENTARIA

Documento		072089 Antecedentes
Fecha	Origen	

SERVICIO DE INFORMACION DE DEFENSA
Dep. I

072089

318

F35 **Sección "G"**
Gremios
Ficha Nº ~~348~~

vmc

Nombres y Apellidos: GONZALEZ PEREZ Adolfo Justino

Fecha y Lugar Nac.: 59 años en 1973 (1)

Cred. Cív.: Serie B.B.B. (2) Nº 4635 Ced. Identidad:

Otros documentos:
(Pasaporte - Libreta Enrolam. - etc.)

Domicilio: Mercedes 1819 ap.505
(Ciudad o Localidad) (Calle) (Nº) (Teléf.)

Profesión: Funcionario Bancario

Cargo y Lugar: (Ciudad de Florida)

Ideol. Política: Actuación: DIRIGENTE de la Asociación de Bancarios del Uruguay.-

Datos Complementarios:

Apreciación General:

~~37525~~

Ficha confeccionada: 14 de febrero de 1967

Foto

FICHA COMPLEMENTARIA

B.6

Documento		072089 ANTECEDENTES
Fecha	Origen	
	AEBU/66	-Suplente de la Comisión Directiva de la Asociación de Bancarios del Uruguay en su Seccional Florida durante el período 1966/67
Ab/69	76/46	Se postula por la lista 9 "Frente Unificador" para las elecciones de la Asociación de Bancarios del Uruguay por el sistema preferencial de suplentes, como Nº3 para la Asamblea General Representativa (interior) para el período de 1969/71.-Esta lista está infiltrada de elementos izquierdistas.
17.5.73	1638	Figura en lista de dirigentes de la A.E.B.U. (K) Eval:A-2. (C).-
23.4.73	1655	Apórta nuevos datos filiatorios 1 y 2. (K)

ANTINACIONAL 072090-4

Fs1

JUNTA DE COMANDANTES EN JEFE
S. I. D.

Dep. I Secc. I

Sub Secc. A/N

Ficha Nº ..... Confec. 25.6.82

GONZALEZ ROMERO (Apellidos) ADOLFO (Nombres)

DOCUMENTOS: C/C E.E.B. 629 (Serie / Nº) C/I. 1.108.230-2 (Nº / Dpto.)

OTROS DOC. ..... (Pasaporte / Lib. Enrol. / etc.)

NACIMIENTO: 1.10.1921 (Fecha) Canelones (Lugar)

DOMICILIO: Calle 4 Los Espinillos No.5988 (Calle / Nº / Teléf. / Ciudad o Localidad)

PROFESION U OCUPACION: changas

LUGAR: ..... CARGO: .....

IDEOLOGIA POLITICA: ..... CLASIFICACION: .....

DATOS COMPLEMENTARIOS: casado (Est. Civil / Cónyuge / Hijos)

HIJO DE: MANUEL Y NATALIA.

Otros familiares

~~1.108.230~~

Fecha	Documentos	072090 ANTECEDENTES A REGISTRAR
18.1.76.	D.0001	-27.12.62: Afiliado No.19033 al Partido Comunista según material incautado a raíz de la detención de Rodney Arismendi. EVALUACION B-2
19.2.79	D.0274	-Idem anotación anterior, según material incautado por OCOA, en Feb 76 "Operación Morgan". EVALUACION A-1.-
C.H.C.P.No.675/81 Secc.24 MDEO.INGRE.		-26.5.82: En la fecha se contestó dicha constancia a nombre del causante, para ingreso en la Intendencia Municipal de Montevideo.(MV).-

JUNTA DE COMANDANTES EN JEFE
S. I. D.

GREMIOS

072091-2

26.07.82

Dep. I Secc. I

Sub. Secc. A/N

Ficha N.º ..... Confec. .....

GONZALEZ SCARONE — Apellidos

Adolfo — Nombres

DOCUMENTOS: C/C ..... Serie ..... N.º C/I. ..... N.º ..... Dpto.

OTROS DOC. ..... Pasaporte ..... Lib. Enrol. ..... etc.

NACIMIENTO: ..... Fecha ..... Lugar

DOMICILIO: ..... Calle ..... N.º ..... Teléf. ..... Ciudad o Localidad

PROFESION U OCUPACION: .....

LUGAR: ..... CARGO: .....

IDEOLOGIA POLITICA: ..... CLASIFICACION: .....

DATOS COMPLEMENTARIOS: ..... Est.Civil ..... Cónyuge ..... Hijos

.....

Otros familiares

172647

Fecha	Documentos	072091 ANTECEDENTES A REGISTRAR	F52
21.07.82	17.013	Candidato en el 15 lugar a la Asamblea General Representativa (Capital) por la Lista 19 de la Asociación de Bancarios del Uruguay bajo el Lema " FRENTE UNIFICADOR", Sub-lema " Plena Democracia Sindical y Unidad para la Lucha ", para el período 68-70. Eval.:A-1.- Indica ( ) ( ) ( )(LA)(GM)	

Confeccionada el 28.2.72 (F)

072092-0

MINISTERIO DE DEFENSA NACIONAL
S. I. D.

Dep. I Sec. I
Sub-Secc. A/N
Ficha No..... Confec.....

RODOLFO (6) Isaar (5) Adolfo Izael o Isaer (1)

GONZALEZ RODRIGUEZ
Apellidos

Nombres

Alias: "JAIME" (1) (a) "CARLOS" (8)

DOCUMENTOS: C/C RAB 14.426 C/I 28.077
Serie N.o N.o Dpto.

OTROS DOC. .....
Pasaporte Lib. Enrol. etc.

NACIMIENTO 21.9.50 (Durazno)
Fecha Lugar

DOMICILIO: Fray Bentos 1477 MDEO (7)
Alfredo Navarro 3108 p.2 apto. 13
Calle N.o Teléf Ciudad o Localidad
Dr. Penza 771 (3)

PROFESION U OCUPACION: estudiante de medicina 1er. año.
Estudiante de Radio Tecnico y Television (4)

LUGAR: CARGO:

IDEOLOGIA POLITICA CLASIFICACION M.L.N.

DATOS COMPLEMENTARIOS padres Izael y Maria Luisa hnos. Alberto, José María y Miguel Luis.-
Conyuge Hijos

novia: Alicia GONZALEZ (9)
Otros familiares

143503

072092

Fecha	Documentos	ANTECEDENTES A REGISTRAR
25.1.72	Doc. 66	-Procesado por "Asociación pa ra Delinquir".- Ingresa con fecha 25.12.71 al establecimiento de detención de Punta Rieles.-(F)
9/V/1972	J.P.M.P.M. 1439.	Es detenido a raíz de las declaraciones efectuadas por miembros de la columna 2 que operaba en Durazno; negando su vinculación al
26/6/972	D.1679 (J) Indica:①	M.L.N.Fué sometido anteriormente a la Justicia por el atentado a la casa "SANZ".-(J).-
4.7.72	1870	(DD)
24/12/71 ①	SUMI59. D.2230	-Detenido en la oportunidad del atentado a Casa "SANZ", es posteriormente liberado e internado bajo el régimen de Medidas Prontas de Seguridad.-(J).-
24/XII/971	Doc.2127 S.U.M.I. No.57	- Detenido junto a otras 4 personas en relación con el atentado perpetrado contra la casa "SANZ DEPORTES".En una inspección posterior en su domicilio se incautó un ejemplar de "Correo Tupamaro" y un librill titulado "Documentos del M.L.N..-(C.C)
Set. 1972	3436 JPM PM	Procesado en el mes de Setiembre por:Atentado a la Constitución en el grado de Conspiración seguido de actos preparatorios" y "Asociación para delinquir".(DD)
30/8/72	D.2797 PPI RM2	hoja 8.-El día 7/7/972 es trasladado al H.M.C.-(J).-
23.10.72	D.3706R/D.	Permanece detenido en una unidad de las Fuerzas Armadas.- (J)
14.9.72	3028	Evacuado de C.G.I.O.R a Reg. C.2.- (DD)
13/6/1972	D.2070	-Indica ③ y ④.-(C.C)
9/7/73	D. 1502	- Se encuentra detenido en el E.M.R.No.1 Libertad.-

GONZALEZ RODRIGUEZ Adolfo Izael 83

FECHA	DOCUMENTOS	ANTECEDENTES A REGISTRAR 072092
20/5/77	D.0475 EME.	-Figura en una nómina de privados de libertad en el ambito del Ejercito el 6/8.976. Lugar de reclusión: E.M.R.1 Eval. A-1. (EM).-
20.5.77	0475(B)PME	-6.8.76:Det.10.5.72.Procesado.Eval.A-1.(P).-
7.11.77	D.1149	-Indica doc. 0475. Procesado por el J.M.1a.I.4to.T. por el art. 150, 132-6, CPO .- (U).
15/3/79	Doc.342	Figura en relación de CONDENADOS al 31/1/79.Fué CONDENADO el 10/1/79.- CAUSA:Libertad Definitiva.-JUEZ:1a.I.4to.T.-FECHA DE DETENIDO:10/5/72.- ANTECEDENTES:Condenado a 6 años y 6 meses de Penitenciaría.- (i).-
11.5.79	0572	Figura en una nómina de reclusos liberados del MR.No.1, siendo su unidad de presentación Bn.I.3.-(BB)
26.12.81	D.10619	Recluso No. 384.- Es visitado en el E.M.R. No.1 por su novia: Alicia GONZALEZ CASTRO, de profesión: Maestra en Quito 1618 (MONTEVIDEO).- Eval.A-1.-(FE)

FECHA	DOCUMENTOS	072092 ANTECEDENTES A REGISTRAR F54
16.02.82	D. 5757/ 83	-Figura en una relacion de la Corte Electoral, de ciudadanos inscriptos en el Registro Civico Nacional, que se encuentran comprendidos en el Art. 1, Literal "B" del Acto Institucional No. 4, con prohibicion de ejercer el derecho de voto. (Procesados por delitos de "Lesa Nacion").EVALUACION A-1(VL) Indica ( ) ( )
16.02.82	D.6004/81/ 028	-Se encuentra comprendido en el Art.lo. literal b) del Acto Institucional No.4,por haber sido procesado el / / por los delitos previstos en. C.P.M. C.P.O. 132 Inc. 6 y 137 ; 150 EVALUACION A-1 (LA) Indica (5)
5.9.83	29820/196	Acta de fecha 16.5.72 por s. presunta vinculación al MLN Declara vinculaciones con: Ruben ROJAS. Eval: A-1 (00)

GONZALEZ RODRIGUEZ, Adolfo

FECHA	DOCUMENTOS	ANTECEDENTES A REGISTRAR 072092 FSS
17.5.83	24766/83	-03.03.83-Figura en una relación de reclusos que se posee acta de interrogatorio, en la misma menciona a:Ruben ROJAS, Edgardo AQUINO, Guillermo LUZARDO, Luis LASSERRE, Elias AZZIZ, María CASTRO,-EVAL:A-1 (Q)
17.5.83	18378/82	-02.09.82-Ficha del E.M.R.1, establece:Detenido el 11.05.72 Perteneciente a la Col.27 sector militar.-EVAL:B-2 (Q)
17.5.83	24739/83	-03.03.83-Figura en una relación procedente de la P.M.E.de libertades vigiladas, categoría "C".Unidad de control:Bn.I. 3.Detenido el 10.05.72, liberado el 21.03.79.Perteneciente al M.L.N.-EVAL:A-1 (Q)
17.5.83	24862/83	-08.03.83-Indica idem Doc. 24739/83.-Indica 6 y 7.- EVAL:A-1 (Q)
22.3.84	8401107/ 2665,2667	-1977:Aporta información ya registrada en la ficha agregando:Ingresó al EMR 1 el 15.1172 y su conducta en el penal mereció las siguientes sanciones:en los años 1973,74 y 75 2,35 y 34 días de arresto respectivamente. FORM K:C.Reg.Nor. Eval A-1 (BR).Indica (8) y (9).-

072093-8

Fs 1

SERVICIO DE INFORMACION DE DEFENSA

Dep. 1

V A R I O S

Confeccionado el .....

Apellidos GONZALEZ CORIA

Nombres Adrián

Fecha de Nacimiento .....

Lugar de Nacimiento .....

Est. Civil .....

Cred. Cívica ..... Céd. Identidad .....

Otros Documentos .....

Ocupación Médico.

F O T O

Padre .....

Mad-e .....

Domicilio ..... Ciudad .....

Otros datós: .....

.....

.....

64383

chiesa hnos. - 4 000 - 5/77

Ps 2

FICHA COMPLEMENTARIA

DOCUMENTO		072093 ANTECEDENTES
Fecha	Origen	
26.11.71	"LANCHA" (Pag.28)	Firmante de un manifiesto de adhesión de médicos al "Frente Amplio".-(KK).
16.5.74	Doc.1072	Indica lo mismo que lo anterior.-(KK)

072094-6

FS1

(VW)

JUNTA DE COMANDANTES EN JEFE

S. I. D.

C/G

Dep. I Secc. I

Sub Secc. ~~A/N~~

Ficha Nº ..... Confec. 16.3.83

GONZALEZ GALARETTO — Adriana María

Apellidos — Nombres

DOCUMENTOS: C/C. O.E.E. 1697 — C/I. 76.929 (San José)

Serie Nº — Nº Dpto.

OTROS DOC. .....

Pasaporte — Lib. Enrol. — etc.

NACIMIENTO: 19 años (982)

Fecha — Lugar

DOMICILIO: Ruta 1 Km. 72 — Rafael Peraza (S. José)

Calle — Nº — Teléf. — Ciudad o Localidad

PROFESION U OCUPACION: Peluquera

LUGAR: ..... **CARGO:** .....

IDEOLOGIA POLITICA: UNION CIVICA CHIARINO Nov/982 — **CLASIFICACION:** CONVENCIONAL

DATOS COMPLEMENTARIOS SOLTERA

Est. Civil — Cónyuge — Hijos

.....

Otros familiares

~~182-175~~

832

Fecha	Documentos	072094 ANTECEDENTES A REGISTRAR
30/1/83	23691/112	Electo 1º suplente del Organo Deliberante Nacional del Partido Unión Cívica por el Departamento de San José Hoja de Votación O.A.F. de acuerdo al resultado de las Elecciones Internas de los Partidos Políticos habilitados, efectuadas el 28-XI-82. — Eval. A-1 (33).

SERVICIO DE INFORMACION
DE DEFENSA
Dep. 1

0/2095-3

Fs 1

V A R I O S

FOTO

Confeccionado el 14/8/73

Apellidos GONZALEZ

Nombres Agustín

Fecha de Nacimiento

Lugar de Nacimiento Uruguayo

Est. Civil

Cred. Cívica ..... Céd. Identidad

Otros Documentos

Ocupación

Padre

Madre

Domicilio ..... Ciudad

Otros datos

84384

Imp. CHIESA Hnos. Ltda. 4.000 - 11 - 72

82

FICHA COMPLEMENTARIA

DOCUMENTO		ANTECEDENTES
Fecha	Origen	072095
14/8/73	D-2318	-De fuentes Uruguayas en España, se tuvo conocimiento: - Que hace algunos meses llegaron unos 50.000 U$S de un ciudadano uruguayo, que fueron depositados en un Cofre FORT en el Banco de Londres y América del Sur en Madrid.- - Que paralelo a ellé unos uruguayos o españoles radicados en el Uruguay habrían comprado en Madrid por un monto muy elevado.- - Que como los que intervinieron en el negocio son todos amigos y parientes (incluído en posible dueño de los dólares) podría tratarse de un ilícito importante. - Que uno de los que ha realizado el negócio llamado Rosendo LOPEZ y que sería primo del gerente del banco citado anteriormente, JOSE FELIX IGLESIAS (este último comn propiedades en el Uruguay y uno de los dueños de Radio Imparcial y Radio Internacional de Rivera), realizaría viajes "CHARTERS" con frecuencia de España a Uruguay y viceversa.-(PP).-

SERVICIO DE INFORMACION DE DEFENSA

Dep. 1

0/20986-1

Confeccionado el 8 de Mayo de 1975

V A R I O S

FOTO

Apellidos GONZALEZ FERRARI

Nombres AGUSTIN DOROTEO

Fecha de Nacimiento 6 de Febrero de 1926 (1).

Lugar de Nacimiento

Est. Civil

Cred Cívica B.A.B. 3.607 (2) Céd. Identidad 428.799

Otros Documentos

Ocupación Empleado de la Dirección Nacional de Aduanas (3).-

Padre

Madre

Domicilio Ciudad

Otros datos

84385

Imp. CHIESA Hnos. Ltda. 10.000 - 12 - 73

FICHA COMPLEMENTARIA 852

DOCUMENTO		072096 ANTECEDENTES
Fecha	Origen	
14:1:75	D/92	Al 31.12.74 permanece internado por MPS en B I:1 habiendo sido evacuado del J.C.J. el 31.10.74 (clausura) (Z).
1.4.75	D.520	Al 15.3.75 permanece internado en BI.1 (Z)
9.4.75	D.604	Al 31.3.75 permanece internades según indica D.520 (Z)
1.5.75	D.710	Al 15.4.75 permanece internado según indica D. 520 (Z)
26.5.75	D.912	Al 30.4.75 permanece internado según indica D.520(Z)
4.6.75	D.1025	Al 15.5.75 permanece internado según indica D. 520(Z)
12.6.75	D.1077	Al 31.5.75 permanece internado según indica D.520 (Z)
4.7.1975	Doc.1181	- Figura en una nómina de personas que se encuentran internadas por Medidas Prontas de Seguridad en el ámbito del Ejército al 30 de Julio de 1975.- Unidad de Reclusion: B.I.I.. Procedente de la D.E.I. con fecha 31/10/1974.- ((C.C))
14.7.1975	Doc.1270	
23.8.1975	D. 1531	- Detenido por el BI1 con fecha 2.11.1974.- Indica (1) al (3).- ((C.C)) Figura como baja de internados por Medidas Prontas de Seguridad en razón de haber sido liberado.-

753

FICHA COMPLEMENTARIA

GONZALEZ GERARI, Agustín Doroteo 07209

Documento		ANTECEDENTES
Fecha	Origen	
20/5/77 PME	Doc.0475 (c)	Figura en una nómina de libertades otorgadas por la J.Militar en los años 1974,75 y76 antes del cumplimiento de la Condena.- Detenido el 2/11/74. Tipo de libertad:Provisional Juez:Letrado de Inst.5to.T.-Internado en MPS el 31/10/74.- Liberado el 6/6/74.- Eval.A-1.- (i).

FICHA COMPLEMENTARIA

Documento		072098 ANTECEDENTES
Fecha	Origen	

0/2096

236

SERVICIO DE INFORMACION DE DEFENSA

Dep. 1

Confeccionado el 16 de mayo de 1977.-

V A R I O S

F O T O

Apellidos GONZALEZ FERRARI

Nombres Agustín Doroteo

Fecha de Nacimiento

Lugar de Nacimiento

Est. Civil

Cred. Cívica ..... Céd. Identidad .....

Otros Documentos

Ocupación

Padre

Madre

Domicilio ..... Ciudad .....

Otros datos

CHIESA Hnos. Ltda. - 2.500 - 9/75

FICHA COMPLEMENTARIA 86

072096

DOCUMENTO		ANTECEDENTES
Fecha	Origen	
18.8.975	1511	Internado bajo el regimen de Medidas Prontas de Seguridad, en el Batallón de Infantería Nro.1.- Situación EXCARCELADA.-(PP).-
20/5/77 PME	Doc.0475 (d)	Integra nómina de Internados al amparo de las MPS en los años 1973, 74,75 y 76 al 6 de Agosto en el ámbito del Ejército. Internado en Octubre de 1974 por ser liberado antes del cumplimiento de la Condena. Pasó a Juez en Noviembre de 1974.- Eval.A-1.- (i)
16.05.83	24741/83	-03.03.83-Figura en una relación procedente de la P.M.E. de M.P.S.,SIN PROCESAR POR LA JUSTICIA MILITAR.Detenido el 02.11.74, liberado el 06.09.75.-EVAL:A-1 (Q)

MINISTERIO DE DEFENSA NACIONAL 072097-9

S. I. D.

Dep. I Secc. I

Sub-Secc. **A/N**

Ficha Nº ..... Confec. .....

GONZALEZ MENDOZA Agustín P.,
Apellidos Nombres

DOCUMENTOS: C|C ÚNICA 9150 C|I .....
Serie Nº Nº Dpto.

OTROS DOC.: .....
Pasaporte Lib. Enrol. etc.

NACIMIENTO: .....
Fecha Lugar

DOMICILIO: .....
Calle Nº Telef. Ciudad o Localidad

PROFESION U OCUPACION: .....

LUGAR: ..... **CARGO** .....

IDEOLOGIA POLITICA ..... **CLASIFICACION** .....

DATOS COMPLEMENTARIOS .....
Est. Civil Conyuge Hijos

otros familiares 109203

Ficha confeccionada en Montevideo el 28 de junio de 1951

FECHA	DOCUMENTOS	072097 ANTECEDENTES A REGISTRAR 052
21-V-51	Of.1/51 Bn.I.5	del Simpatizante comunista de la localidad de La Paraguaya Soriano.
10-III-67	19-26	Delegado de mesa del FIdeL en las elecciones de 1966 en Dolores. Indica-⊙Eval.A-2.

J. C. J. 0/2097 D33

Dpto. 1

Apellidos GONZALEZ MENDOZA

Nombres Agustín

Documentos: C.C.: MCA 9150

Ant, Secc.	A	B	C	D	E	G	V
	X						

Secreto

072097 **ANTECEDENTES**

17.5.76 Doc. 0689 Eval. B-1.- (S).-

Edad: 42 años

Dom.: Tomás Gómez y Miní

Ocup.: Jornalero

Afil. No.: 51.661

F. de Ing.: 30.11.70

Ficha confeccionada el día 7/10/1972

E 75.1

MINISTERIO DE DEFENSA NACIONAL
S. I. D.

072098-F

Dep. 1 Secc. I

Sub-Secc. A/N

Ficha Nro. ..... Confec. .....

DBrum. (2)

o GONZALVEZ (1)

GONZALEZ ZAS — Apellidos

Aida Cristina — Nombres

(a) "CARMEN"

DOCUMENTOS: C/C. HAB-26502 — Serie / Nro. C/I. 27-523 — Nro. / Dpto.

OTROS DOC. ..... — Pasaporte / Lib. Enrol. / etc.

NACIMIENTO: 23 años de edad. — Fecha / Lugar

DOMICILIO: Yaguaron 1237 Ap.101 — Calle / Nro. / Teléf. / Ciudad o Localidad

PROFESION U OCUPACION: ESTUDIANTE MEDICINA

LUGAR: ..... CARGO: .....

IDEOLOGIA POLITICA: ..... CLASIFICACION: .....

DATOS COMPLEMENTARIOS: SOLTERA — Est. Civil / Conyuge / Hijos

..... — Otros familiares

143501

Fecha	Documentos	072098 ANTECEDENTES A REGISTRAR
8/8/1972	P.Mensual J.P.M	-Detenida en el Dpto.de Rivera junto a varios sediciosos.-(C.C)
27.10.72	D.3813.RD.	Detenida el 14 de julio 972.Reclutada por JOVITA SILVEIRA"LAURA".el CONSIDERADA:Carácter:FUERTE,Peligrosidad:MEDIA,Motivo reclutamiento: CONVENCIMIENTO,Grado concientización:CONVENCIDO,Colaboración:MEDIA', Conducta:BUENA ,Seguridad:NORMAL,Aislamiento:NORMAL, Antecedentes:Integrante de una Micro-Fracción en Montevideo(F.R.T.)
22.2.73 Anexo	180 2 JPM.PM	Procesado en Enero de 1973,por el delito:"Atentado a la Constitución en el grado de Conspiración seguida de actos preparatorios".- (DD) (E).-
14/8/72	D. 2385 PEI RM3	Detenida en el Reg. Cab. No.3. Integrante de la Microfracción, habiendo funcionado en la C. de Montevideo. Declaró conocer a Mirta (a) Laura - Pilar (a) Paola- Ana Pereira - Raúl Mondino - Graciela Pollak - Enrique Olivera Mattos - Silvia Osorio - Silvia o Selva (a) Cristina - Daniel Cabrera (su compañero) - Lilián o Dora (a) Carola - Inés Paz- Daniel (a) Alberto y a quienes conoce sólo por sus alias : "Alejandro", "Ramón", "Pepe" , "Gustavo o El Mormón", "Celia o Graciela", como integrantes del grupo en el cual funcionó.- (GG).-
23/8/72	D.2713	-Indica lo mismo que el doc. anterior,-Evaluación A-3. (U).- Indica (1)
24/1/73	D.4554	-A mediados del año 1971 concurre a Rivera con Juan Lucas NUÑEZ SOUTO los que pretenden conectarse con gente de ese Departamento, para reclutar para el "22 de DICIEMBRE". Evol. A-1 (U).-

FECHA	DOCUMENTOS	ANTECEDENTES A REGISTRAR 072098 753
16.02.82	D.6004/81 28	-Se encuentra comprendido en el Art.1o. literal b) del Acto Institucional No.4,por haber sido procesado el 6 XII / 72 por los delitos previstos en. C.P.M. 60 (XII) C.P.O. EVALUACION A-1 (LA) Fundado (2)
18.5.83 Pags.014 y 015	24862/83	-8.3.83-Figura en una relación de liberados procedente de la P.M.E.Otorgadas por la Justicia Militar.Detenido el 12-6-72, liberado el 28.12.73, figurando también con fecha de liberado el 22.11.75.- Eval A-1 (V)
31/1/84	11941 / 82 PAG. 2385	- POSEE ANTECEDENTES EN EL CO.NA.E.- EVAL - A - 1. C (0) INDICA ( ) ( ) ( )
11.4.84	8401544/01	-Año 1979: Figura en una relación de reclusas liberadas, puesta bajo el regimen de Lib. Vig. , del Bn.I.1., fijando domicilio en Yaguarón 123 Apto.10. Fecha de liberada: 28.12.73. Eval.A-1 (TL).-

072099-5

F5/1

SERVICIO DE INFORMACION
DE DEFENSA
Dep. 1

Confeccionado el 31.1.73

V A R I O S

FOTO

Apellidos GONZALEZ de DIAZ

Nombres Aladee

Fecha de Nacimiento

Lugar de Nacimiento

Est. Civil

Cred. Cívica ..... Céd. Identidad

Otros Documentos

Ocupación

Padre

Madre

Domicilio ..... Ciudad

Otros datos

84386

Imp. CHIESA Hnos. Ltda. 4.000 - 11 - 72

FICHA COMPLEMENTARIA

Fs. 2

DOCUMENTO		072099 ANTECEDENTES
Fecha	Origen	
NOV.1971	LISTA 988 PDC F.A	Candidato en el 57 lugar a la Junta Departamental por el dpto. de Cerro Largo sub lema Unidad Arachana/SS/
25/11/84	11941 / 82 PAG. 2a/o	- POSEE ANTECEDENTES EN EL CO.NA.E - EVAL - A - 1.C(1) INDICA ( ) ( ) ( )

E Fs.1

FICHA RECONFECCIONADA EL 17.05.83

JUNTA DE COMANDANTES EN JEFE 072100-1

S. I. D.

Dep. I Secc. I

Sub Secc. A/N

Ficha No. ..... Confec. .....

6 OTERMIN (6)

GONZALEZ OTORMIN ..... Alain Luciano(1)
Apellidos Nombres

DOCUMENTOS: C/C. ..... **C/I.** 337.989 San José.
Serie No. 2.650.137-9pp(2)

OTROS DOC. R.F.: C 223.761(8)
Pasaporte Lib. Enrol. etc.

NACIMIENTO: 19 años 1975 (1) 25.05.55 (3) San José(9)
Fecha Lugar

Yaguarón Nº2005(10)

DOMICILIO: Rincón 262(San José) Avda. Italia Km.26.500 Avda. de los Médanos(4)
Calle Nº Teléfono Ciudad o Localidad S.José

PROFESIÓN U OCUPACIÓN: Empleado de la Construcción (7) Estudiantes de Preparatorios(2)

LUGAR: ..... **CARGO:** .....

IDEOLOGÍA POLÍTICA: Comunista **CLASIFICACIÓN:** U.J.C.

DATOS COMPLEMENTARIOS Soltero (3)
Est. Civil Cónyuge Hijos

Hijo de: Alain Luciano y Emilia (5)

142502
Otros familiares

FECHA	DOCUMENTOS	072100 ANTECEDENTES A REGISTRAR Fs.2
03.06.75	989	-El día 20.03, es detenido en su domicilio en compañía de su padre:ALAIN LUCIANO GONZALEZ OYHENART y su hermano LISANDRO CELO NOYA.-Se les incautó propaganda soviética y varios números de la Publicación clandestina "GRITO DE ASENCIO", perteneciente a la U.J.C.- Es integrante del círculo "JULIUS"FUCIK", en el sector finanzas de la UJC.-EVAL:A-1 (J)
16.07.75	Cdo.FF.CC N°.1270	-Indica 1 al 3. Se desempeñaba como secretario de finanzas del círculo "JULIUS FACIUK".- Procesado por el delito previsto en el Art.60 del C.P.M.("DE LOS DELITOS DE LESA NACION").-(J)
05.08.75	1396	-Según Oficio 244/975 del Juzgado Militar de Instrucción de 5to.Turno con fecha 10 de junio de 1975,se decreta su procesamiento, por hallarse incurso "PRIMA FACIE", en el delito previsto en el Art.60(XII) en relación al Art.60(I) Num.6to.del C.P.M.(Proposición de atentado contra la Constitución).Se encuentra detenido en el Bn.I.6(Z) EVAL:A-1
17.07.75	75-0013	-Indica lo mismo que Doc. 1396/75.-(PP)
02.10.75	1784	-Indica lo mismo que Doc. 1396/75.-(Z)
30.10.76	137P.M.E.	-Figura en una relación de privados de libertad.Recluido en el Bn.I.6.Procesado.Fecha de Det.21.05.75 (P).-

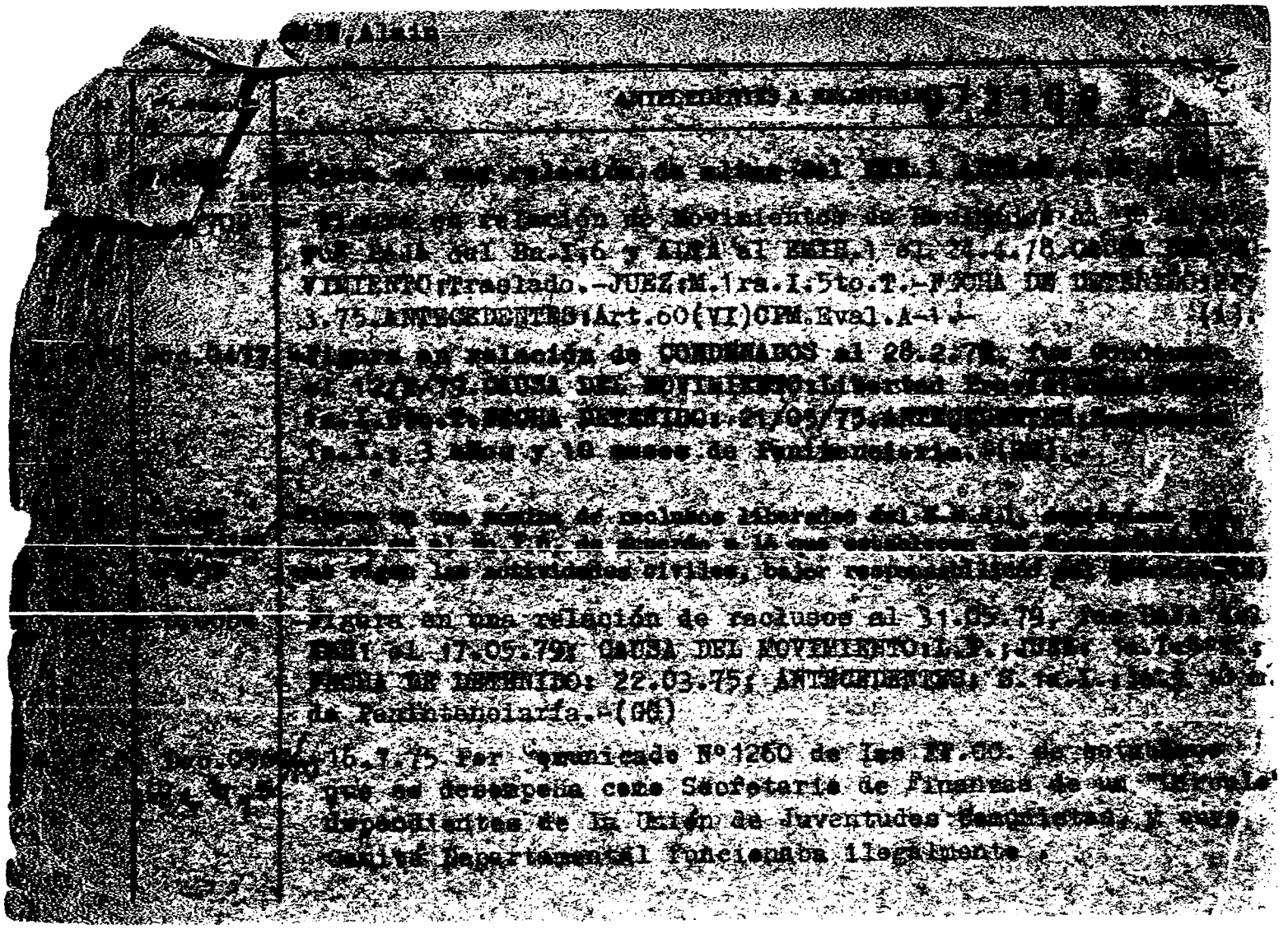

072100 ANTECEDENTES A REGISTRAR

[illegible] en pintadas, volanteadas, [illegible] de [illegible] la impresión de un periódico [illegible] "[illegible]". Fue procesado por la Justicia Militar por el Art. 60 del C.P.M.

[illegible] Por Oficio Nº 231/78, del [illegible] Nº 1 se adjunta relación de Liberados y Evacuados en régimen de [illegible], figurando el titular en calidad de liberado con fecha 16.5.79.

[illegible] Figura en una relación de "[illegible]" de [illegible] que no se han presentado [illegible] control en las fechas comprendidas entre el mes de [illegible] 1979 [illegible] Se agrega además que [illegible] al exterior. (00) [illegible]

[illegible] 0527 [illegible] solicita la captura del causante por "Haber [illegible] la libertad provisional que gozaba" (00)

[illegible] Se requiere su captura por "Haber violado la libertad [illegible] de que gozaba. Requerido Nº 1842 (00)

[illegible] Idem. Doc. 560/80.- Eval.A-1 (Y)

[illegible] Datos idem. a documentos anteriores.- Eval.A-1 (Y)
Aporta (7)

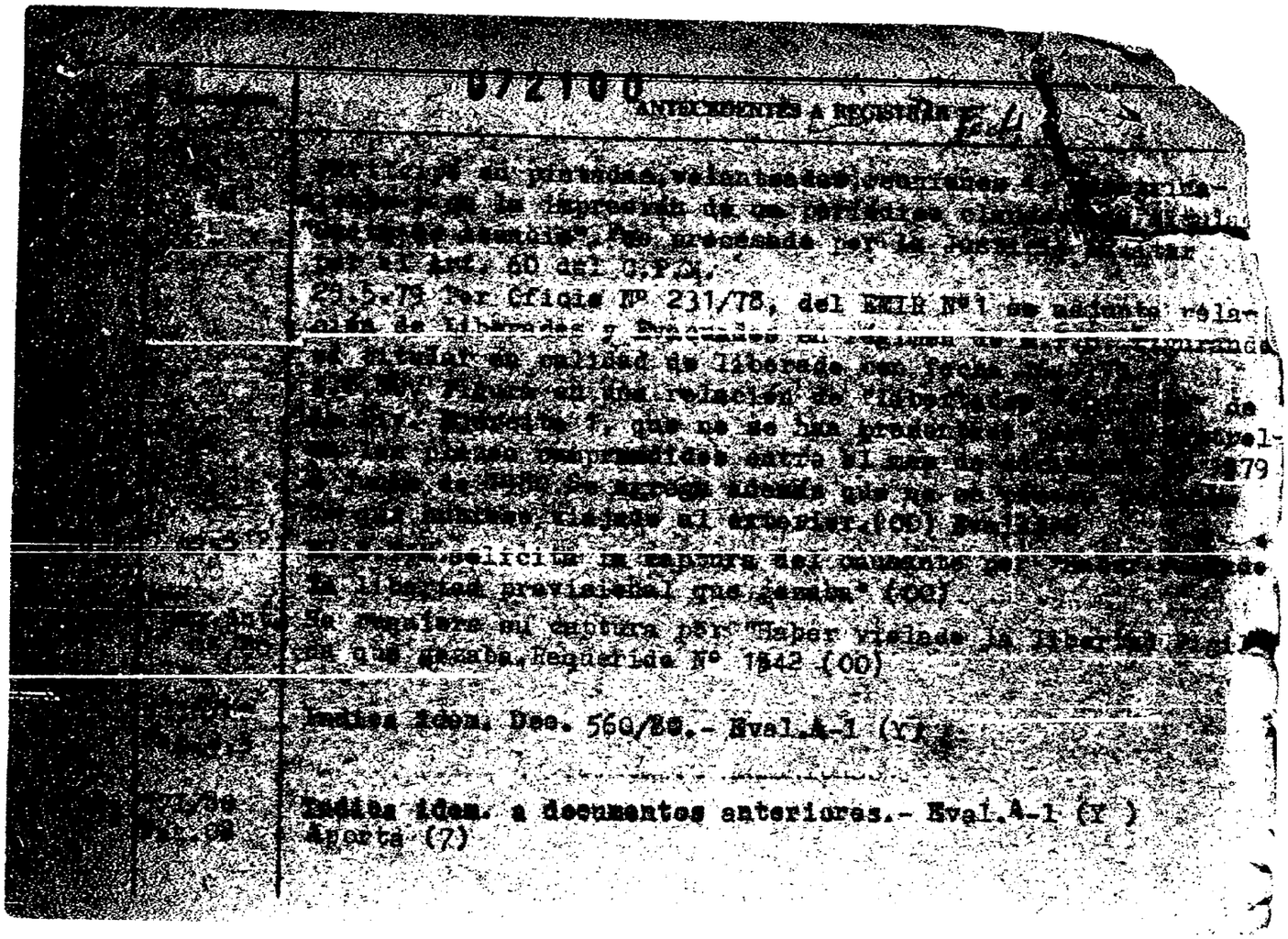

072100

ANTECEDENTES A REGISTRAR

[illegible] en pintadas, volanteadas, [illegible] la impresión de un periódico [illegible] "[illegible]", [illegible] procesado por la [illegible] por el Art. 60 del C.P.M.

29.5.79 Por Oficio Nº 231/78, del EMIR Nº1 se adjunta relación de Liberados y Evacuados [illegible] figurando [illegible] en calidad de liberado con fecha [illegible] figura en una relación de "Libertad [illegible] de [illegible] Ejército 1, que no se han presentado [illegible] comprendidos entre el mes de [illegible] 79 [illegible] se agrega además que no se [illegible] viajado al exterior. (OO) [illegible]

[illegible] solicita la captura del causante por "[illegible] la libertad provisional que gozaba" (OO)

Se requiere su captura por "Haber violado la libertad [illegible] que gozaba. Requerido Nº 1542 (OO)

Indica idem. Doc. 560/80.- Eval.A-1 (Y)

Indica idem. a documentos anteriores.- Eval.A-1 (Y)
Aporta (7)

FECHA	DOCUMENTOS	07210 GONZALEZ OTORMIN, Alain ANTECEDENTES A REGISTRAR Fs. 5
16.02.82	D.6004/81/ 28	-Se encuentra comprendido en el Art.1o. literal b) del Acto Institucional No.4,por haber sido procesado el 10 / 1 / 75 por los delitos previstos en. C.P.M. 60(XII) en rel al(60 I) Num 6. C.P.O. — EVALUACION A-1 (LA) Ludin (6)
17.5.83	18378/82	-02.09.82-Ficha del E.M.R.1, establece:detenido el 20.03.75 Perteneciente a la U.J.C.-EVAL:B-2 (Q)
17.5.83	24862/83	-08.03.83-Figura en una relación procedente de la P.M.E.de libertades vigiladas, categorías A, B y C, otorgadas por la Justicia Militar.Detenido el 22.03.75, liberado el 17.05.79 CLANDESTINO.-EVAL:A-1 (Q)
4.8.83	0121/80 Pag.6.	En consolidado de P.M.E. de fecha 31.1.80 figura como: Traslado de su Libertad Vigilada del Bn.I.6 al G.A.A.A.. 1.-Eval:A-1 (00)
26.8.83.	9294/80 Pág.07	En consolidado de la P.M.E. de fecha 31.7.80, figura como: Lib. Vigilada: Gpo.A.A.A.1. JUL/80: Pasó a la clandestinidad Eval.A-1.-(FE)
9.9.83	605/80 Pag.37	Inidica idem. al Doc. No.24.862 de fecha 17.5.83.- Eval.A-2 (Y)

FECHA	DOCUMENTOS	072100 ANTECEDENTES A REGISTRAR Fs. 6
29.8.83	0252/80 P'g.1	Por Oficio Nº512/80 de fecha 8.8.80,el S.T.M. solicita su captura "por violar la libertad provisional".Eval:A-1(AD)
5.10.83	2113/80 Pág.1	Aporta datos filiatorios.- Eval:A-1(Indica 8 a 10)(AD)

S. I. D. 072101-9 Sub - Secc. A/N.

Ficha Nro. ____ Confec. 17/6/75

GONZALEZ CYHENART (Apellidos) Alain Luciano (Nombres)

DOCUMENTOS: C/C. OAC 4055(1) (Serie / Nro.) C/I. 63.931 (2) (Nro. / Dpto.)

OTROS DOC. ____ (Pasaporte / Lib. Enrol. / etc.)

NACIMIENTO: 3/2/931 (Fecha) Tacuarembó (3) (Lugar)

DOMICILIO: Rincón 262 (Calle / Nro. / Teléf.) San José (Ciudad o Localidad)

PROFESION U OCUPACION: Funcionario de ANTEL(4)

LUGAR: ____ CARGO: Supervisior Servicios Telegráficos (5)

IDEOLOGIA POLITICA: COMUNISTA CLASIFICACION: ____

DATOS COMPLEMENTARIOS: casado (Est. Civil) ALAIN (Hijos)

Padres: Bruno Bernardo (6) y María (7) (Otros familiares)

Fecha	Documentos	072101 ANTECEDENTES A REGISTRAR
3/6/75	D.989	El día 20/III/ es detenido en su domicilio durante un allanamiento practicado en la misma.-Junto a su esposa; y sus hijos: ALAIN GONZALEZ OTERUIN y LISANDRO EMILIO BARCELO NOYA.- Se incautó propaganda soviética y varios números de la publicación clandestina "GRITO DE ASENCIO" perteneciente a la UJC.- Evel.A-1.(J)
26/3/79	-JPS.José	-25/III/977- En la fecha fue detenido conjuntamente con su hijo Alain González, y Lisandro Barceló Noya, estos dos últimos procesados por ser integrantes de la U.J.C.- Por declaraciones de éste, las cuales están en Acta se pudo comprobar que este individuo está afiliado al Partido Comunista, desde el año 1968, habiendo sido presentado por Carlos Altieri y Zulma Marichal.- Una vez interrogado en la Unidad, recobró su libertad. De acuerdo a declaraciones de integrantes de la UJC, éste concedía su domicilio a los integrantes de la misma, para la realización de reuniones. El Acta a que se hace referencia se encuentra en el Bn. Infantería Nº 6.-(Const.Hab.Nº000025/78 de la Secc. 1a. de San José).- Indica (1) al (6).- (U)

072102-7

MINISTERIO DE DEFENSA NACIONAL
S. I. D.

Dep. I Secc. I
Sub Secc. A/N
Ficha Nro. ..... Confec. 10.2.76

GONZÁLEZ — Apellidos
Alba — Nombres

DOCUMENTOS: C/C ..... C/I. .....
Serie Nro. Nro. Dpto.

OTROS DOC. .....
Pasaporte Lib. Enrol. etc.

NACIMIENTO: .....
Fecha Lugar

DOMICILIO: Millén 2597
Calle Nro. Teléf. Ciudad o Localidad

PROFESION U OCUPACION: .....

LUGAR: ..... CARGO: .....

IDEOLOGIA POLITICA: Comunista CLASIFICACION: U.J.C.

DATOS COMPLEMENTARIOS: .....
Est. Civil Cónyuge Hijos

Otros familiares

352

072102

Fecha	Documentos	ANTECEDENTES A REGISTRAR
17.12.75	2117	Afiliada a la Seccional Cordón de la proscripta U.J.C. con el Nº 38.590 de acuerdo a una lista de integrantes de la misma, recientemente capturada en un "bar estín" del domicilio de MARIA DEL ROSARIO GONZALEZ SOAYCLA DE PERNANDEZ. Eval. A-1.(E).-
27/I/78		- Se hizo Mem.(A) Nº 3797/77 para Dpto.II /E.M.E.(CC)
		13.3.78- MEMO (A) 095/78 DPTO.3 DNII.- (W)
		13.6.78.- Se hizo Memo (A) 1240/978 para el Dpto.No.3 de la DNII (SS)-
		16.10.78 - Se contestó por MEM(A) Nº.1669/978 Dpto.C-2 ESMACO. (Y)
	4.6.82	Memo(A)Nº1111/82 para el ESP.-(i).
	20.10.82	Memo(A)2631/82 para Sr.Jefe del ESMACO.-(i).-
1/11/82	-------	Se contestó Memo(A) Nº 2987/982 para el M.S.P. (MS)

SERVICIO DE INFORMACION DE DEFENSA
Dep. 1

072103-5

Confeccionado el 26.10.71.

VARIOS

FOTO

Apellidos GONZALEZ

Nombres AIBA

Fecha de Nacimiento

Lugar de Nacimiento

Est. Civil

Cred. Cívica ..... Céd. Identidad

Otros Documentos

Ocupación

Padre

Madre

Domicilio ..... Ciudad

Otros datos

64384

Imp. B.M. y A. - 900 - XII - 1971.

FICHA COMPLEMENTARIA

F32

DOCUMENTO 072103

Fecha	Origen	ANTECEDENTES
26.10.71.	B.16.D.1.	En diciembre de 1970, consta como Becado de la Universidad de la epública, percibiendo un sueldo de de $ 17.820.00. (W).
NOV,1971	LISTA 988 PDC F.A	Candidato en el 102.lugar a la Junta Departamental por el dpto.de Durazno sub lema Frente Duraznense/SS/
21/12/72	Doc.4315	-Indica Doc.B.16.D.1, percibiendo un suelde neto de $18.000.-(H).-

072104-3 Fs 1

MINISTERIO DE DEFENSA NACIONAL
S. I. D.

Dep. I Secc. I
Sub - Secc. G
Ficha Nro. ____ Confec. ____

GONZALEZ de GORGA — Apellidos
ALBA — Nombres

DOCUMENTOS: C/C ____ Serie ____ Nro. ____ C/I. ____ Nro. ____ Dpto. ____

OTROS DOC. ____ Pasaporte ____ Lib. Enrol. ____ etc. ____

NACIMIENTO: ____ Fecha ____ Lugar ____

DOMICILIO: ____ Calle ____ Nro. ____ Telét. ____ Ciudad o Localidad ____

PROFESION U OCUPACION: Profesora

LUGAR: ____ CARGO: ____

IDEOLOGIA POLITICA: ____ CLASIFICACION: ____

DATOS COMPLEMENTARIOS: ____ Est. Civil ____ 3754 Conyuge ____ Hijos ____

Otros familiares

752

Fecha	Documentos	072104 ANTECEDENTES A REGISTRAR
6-2-71	B.77.D.1 Ev.-F-3	Figura en una nómina de Profesores de Enseñanza Secundaria (Afiliados a la Gremial de Profesores de Montevideo y Federación Nacional de Profesores) vinculados a actividades de proselitismo y agitación subversiva o simpatizantes de las mismas, en los años 1965/65/67/68.- (M).-
7/4/77	D. 307	-Figura en una relación de profesores que serían de tendencia izquierdista, contenida en un folleto publicado por la Federación Nacional de Profesores de Enseñanza Secundaria, en ocasión de la elección de Consejeros, que se llevó a cabo en la ciudad de Salto, en los días 29 y 30 de Julio, entre los años 1969/1972.-(Eval.A-1)(LL).-
		19.10.78-SE HIZO MEMO(A)Nº 1515/78-DPTO/C-2/ESMACO.-qq-.
	4.6.81	Memo(A)Nº1111/82 para el MSP.(i).
	20.10.82	Memo(A)Nº2631/82 para Sr.Jefe del ESMACO.-(i).

26/4/94

11941 / 82
PAG. 2310

- POSEE ANTECEDENTES EN EL CO.HA.E -
EVAL - A - 1.CCO) INDICA ( ) ( ) ( )

VARIOS

JUNTA DE COMANDANTES EN JEFE
S. I. D.

072105-0

12.07.82
Dep. I

Secc. I

Sub Secc. [redacted]

Ficha Nº ..... Confec. .....

GONZALEZ de MORENI — Alba
Apellidos — Nombres

DOCUMENTOS: C/C. ..... C/I. 1.825.717
Serie Nº Nº Dpto.

OTROS DOC. .....
Pasaporte Lib. Enrol. etc.

NACIMIENTO: .....
Fecha Lugar

DOMICILIO: .....
Calle Nº Teléf. Ciudad o Localidad

PROFESION U OCUPACION: .....

LUGAR: ..... CARGO: .....

IDEOLOGIA POLITICA: ..... CLASIFICACION: .....

DATOS COMPLEMENTARIOS .....
Est. Civil Cónyuge Hijos

.....
Otros familiares

169749

Fecha	Documentos	072105 ANTECEDENTES A REGISTRAR	F 52
09.07.82	16.712/82	A través del Servicio Paz y Justicia dirige carta al Sr. Presidente de la República, la cual firma junto a otras madres de sediciosos detenidos, solicitando Amnistía para los mismos. - Eval.: A-1. Indica ( ) ( ) ( ) ( ) (M) (VL) (GM) (LA).	
20/10/982	------	Se contestó Memo. (A) Nº 2631/982 para el Dpto. C - 2 ES. MA.CO. (i) -	
1/12/982	--------	Se contestó Memo. (A) Nº 2987/982 para el M.S.P. (MS) -	

072106-8

JUNTA DE COMANDANTES EN JEFE

S. I. D.

Dep. I Secc. I

Sub Secc. A/N

Ficha Nro. _____ Confec. 30.3.79

GONZALEZ MIGLIORATA (Apellidos) Alba (Nombres)

DOCUMENTOS: C/C B.P.B. 8732 (Serie / Nro.) C/I. _____ (Nro. / Dpto.)

OTROS DOC. _____ (Pasaporte / Lib. Enrol. / etc.)

NACIMIENTO: _____ (Fecha / Lugar)

DOMICILIO: _____ (Calle / Nro. / Teléf. / Ciudad o Localidad)

PROFESION U OCUPACION: _____

LUGAR: _____ CARGO: _____

IDEOLOGIA POLITICA: _____ CLASIFICACION: _____

DATOS COMPLEMENTARIOS: _____ (Est. Civil / Cónyuge / Hijos)

Otros familiares

Fs 2

Fecha	Documentos	072106 ANTECEDENTES A REGISTRAR
7.11.78	D.1513	-- Delegado de Mesa por las listas 90, 190 , en las elecciones nacionales del año 1971 por el Departamento de Montevideo .- Circuito N° 2077 (Inf. Corte Electoral).- (Pág. N° 0281) (Y)

072107-6

E

Fs1

JUNTA DE COMANDANTES EN JEFE

S. I. D.

Dep. I Secc. I

Sub Secc. A/N

Ficha Nº ..... Confec. 3-9-81

GONZALEZ FERRE ó FEIRRE(2) Alba Amanda

Apellidos Nombres

DOCUMENTOS: C/C ..... C/I. .....

Serie Nº Nº Dpto.

OTROS DOC. .....

Pasaporte Lib. Enrol. etc.

NACIMIENTO: 22.09.51 (1)

Fecha Lugar

DOMICILIO: .....

Calle Nº Teléf. Ciudad o Localidad

PROFESION U OCUPACION: .....

LUGAR: ..... CARGO: .....

IDEOLOGIA POLITICA: ..... CLASIFICACION: .....

DATOS COMPLEMENTARIOS: .....

Est. Civil Cónyuge Hijos

.....

Otros familiares

~~143303~~

Fecha	Documentos	072107 ANTECEDENTES A REGISTRAR
4-9-81	Doc. 6105	-Integra una relación de sediciosos que se encuentran radicados en Suecia.-Viajó desde Argentina el 26-1-76 al amparo del Comité Internacional para la Migración Européa(C.I.M.E.).-Eval. A-1. (LA)
16.5.83	18347/82	-02.09.82-Indica idem Doc. 6105/81.-EVAL:A-2 (Q) Indica 1 y 2.-

Imp. Nacional 716/79

JUNTA DE COMANDANTES EN JEFE
S. I. D.

072106-4 VARIOS

Dep. I 08.07.82 Secc. I
Sub Secc. A/N
Ficha Nº ..... Confec. .....

GONZALEZ LABANDERA (Apellidos) Alba Mirta(1) (Nombres)

DOCUMENTOS: C/C. ..... (Serie / Nº) C/I. 1.277.746 (2) (Nº / Dpto.)

OTROS DOC. ..... (Pasaporte / Lib. Enrol. / etc.)

NACIMIENTO: 39 años (1980)(3) (Fecha) Uruguay (4) (Lugar)

DOMICILIO: Cadiz 2880 Apto.2 (5) (Calle / Nº) (6) (Teléf.) (Ciudad o Localidad)

PROFESION U OCUPACION: Auxiliar Enfermería del Hospital Pereira Rossell

LUGAR: ..... CARGO: .....

IDEOLOGIA POLITICA: ..... CLASIFICACION: .....

DATOS COMPLEMENTARIOS .....
Est. Civil / Cónyuge / Hijos

.....
Otros familiares

~~168572~~

F52

072108

Fecha	Documentos	ANTECEDENTES A REGISTRAR
16.06.82	16.067	Figura en una nómina de funcionarios A.U.P.F.I.R.H.(Asociación Uruguaya de Planificación Familiar e Investigaciones Sobre Reproducción Humana) Eval.: A-1 Indica ( ) ( ) ( )(GM)(LA).
20/10/982	------	Se contestó Memo. (A) N 2631/982 para el Dpto. C -2 ES.MA.CO. (i) -
8.3.83	22179/82	-14.6.80-En la fecha se establece que; es detenida por personal de la Brigada de Narcóticos, en averiguación de la falta de 10 ampollas de MEPIRIDINA", del Block Quirúrgico Central de Maternidad del Hospital Pereira Rossell.De sus declaraciones no surgieron novedades de importancia.Eval;B-2 (M) Indica del (1)al(6).-

072109-2

FSI

MINISTERIO DE DEFENSA NACIONAL
S. I. D.

Dep. I E Secc. I

Ficha Nro. Confec. 2/9/72.

GONZALEZ SOUZA de LEZAMA (8) Alba Nelda
Apellidos Nombres

Alías "María" "Carmen (2

DOCUMENTOS: C/C. B.A.A. 15.339. C/I. 672.999. Mdeo.
Serie Nro. Nro. Dpto.

OTROS DOC. 111.320 (A)
Pasaporte Lib. Enrol. etc.

15.08,35 (3)
NACIMIENTO: 14 de Febrero de 1934. Montevideo
Fecha Lugar

DOMICILIO: Romás Villalboa 3327.
Calle Nro. Teléf.

PROFESION U OCUPACION: Empleada Estudiante Universitaria (4)

LUGAR: U.T.E. CARGO:

IDEOLOGIA POLITICA: CLASIFICACION: M.L.N. (6)

DATOS COMPLEMENTARIOS: Casada (5)
Est. Civil Conyuge Hijos

HIJA DE : Laurentino y María Orlinda (7)
Otros familiares

452

Fecha	Documentos	072109 ANTECEDENTES A REGISTRAR
27/8/72.	Doc.2788.	Se requiere su captura por sabérsele integrante de la organización extremista autodenominada M.L.N.(Tupamaros) y haber pasado a la clandestinidad.Requerida con el No.445..(BB).-
14.9.72 P.E.I 322	3036	Indica lo mismo que el Doc. 2788 del 27/8/72.- (DD)
23/7/72.	Doc.4606.	**Integra el SIFA y luego el SIPI, funcionó junto a "Joaquin" (Juciano P. ALVAREZ) y "Aurelio" (Hugo R.MARQUEZ), en su domicilio se encontró "Berretin" debajo del piso.(bb).**
25.7.72	2726	Indica que su prontuario se encuentra en mal estado de conservación y roto.-(DD)
26/3/73	464	**Su nombre figura en una relación de requeridos que con captura solicitada, poseen pasaporte valido,siendo otorgado el 20/9/68.- (DD)**
29.1.79	0144	**En un artículo publicado en "EL PAIS" pág.6 de fecha 27.1.79 conjuntamente con Juan Victor Vivanco Reyes y Sergio Descartes Benitez (quién podría tratarse de Sergio Román Betarte Benitez) fue indentificada porola policía Colombiana como - uno de los sediciosos "Tupamaros" que actuaban como asesores del grupo subversivo "M-19", autores de robos y asalto a mano armada y constructores de una "Cárcel del Pueblo" en ese País.-(BB)-** 28/9/79-Se contestó Rem.(A) Nº 065/79 del EME.-(U)

FECHA	DOCUMENTOS	GONZALEZ SOUZA, Alba Nelda ANTECEDENTES A REGIS... 072100
19.04.83	D.25365 Aug.1982 1983 - 1305- 1306- 1914-	-1972: Huyó del Uruguay hacía Bs.As. para escapar de las autoridades ya que era buscada po su participación en actividades terroristas como miembro del movimiento extremista "TUPAMAROS".- En el mismo año su esposo del cual se desconoce su nombre murió en un combate con la policía de ese país.Igualmente un hijo de aproximadamente 23 años se encuentra preso en esa nación por su vinculación en actos terroristas.- 1977: Con el objeto de eludir la acción de las autoridades argentinas y evitar su extradición al URUGUAY, viajó a Bélgica y posteriormente a FRANCIA y SUIZA, donde realizó contactos con organismos internacionales que apoyan a los movimientos izquierdistas de América Latina.- 1978: En el mes de febrero ingresó a Colombia utilizando el nombre falso de Maria del Carmen LONDONO, ó LAMBONE.- 14.03.79: Idem Doc.0144/79.Indica (2) al (7).- 3/979: Se establece que la causante , con otros sediciosos intervino en la muerte del Cnel Artigas Alvarez y el secuestro del Ex-Embajador de Colombia en París Miguel DE GERMAN RIBON.- (TL).- "LA MAÑANA" - 7.2.79: Se establece que el causante fue detenido en Colombia por pertenecer al M.L.N. (T) y estar vinculado al M-19.Junto con el fueron detenidos:Rafael LEONI BRAVO y Luis F. BERNAL.-Evol.:A-2 (EE) .-

FECHA	DOCUMENTOS	ANTECEDENTES A REGISTRAR 072100 E4
13.5.83	0300/80 Pág.2	-Indica Idem al Documento Nº13444/82.- Eval:A-1 (AD)
13.5.83	0324/80 Pág. 2	5.8.80:El diario colombiano "EL TIEMPO" en su edición de la fecha informa que la causante y Juan VIVANCO REYES fueron liberados por la justicia colombiana,tras haber sido detenidos el 23.7.80 por el delito de "falsedad de documentos públicos".-Eval: (AD)
24.6.83	27076/83 Pág.028/038.-	- 04.11.82 - En información actualizada a la fecha por el SID, se establece que figura entre los posibles integrantes del Movimiento 26 de Marzo que han participado en diferentes eventos, sin conocer sus actividades en las agrupaciones, y figura entre los integrantes del M.L.N. en el exterior (Suecia- Francia).- Eval: A-2.- (AA).-
9.9.83	605/80 Pag.37	- 20.9.80: En la fecha viaja con destino final a FRANCIA Eval. A-2 (Y)
11.11.83	2106/80 pág.1	"MUNOD COLOR" del 19.3.80: Según declaraciones del Presidente de Colombia, Turbay AYALA, figura entre los 311 presos por terrorismo en Colombia, que los secuestradores de la Embajada Dominicana exigen sean puestos en libertad, junto a Segio Román BETARTE BENITEZ y Juan Victor VIVANCO REYES.(ME)

G 7 18 2 1 U Y

/55

GONZALEZ SOUZA, Alba Nelda (alias "RESTREPO LONDOÑO, Ma. del Carmen")

APELLIDOS NOMBRES

FOTO

Fecha y Lugar de Nacimiento

Domicilio

Documentos

Nacionalidad uruguaya

Profesión

Nombre del Padre Nacionalidad

Nombre de la Madre Nacionalidad

Estado Civil Nombre del Cónyuge

Nacionalidad del Cónyuge

143504

Nombre y edad de los hijos

Otros datos Fue detanida en Colombia el 3-1-79, acusada de rebelión, resolviendo el

F56

FECHA	ORIGEN	072109 ANTECEDENTES
30-3-81	Doc.asunto Nº 137	Juez de Instrucción su encarcelamiento. Actualmente se le sigue un Consejo de Guerra Verbal. (Inf. ext. Nota de Colombia 676/80) (nnrb).- (FALTA DOCUMENTO)

072109 748

67

GONZALEZ SOUZA — APELLIDOS

Alba Luz ó Alba Neida — NOMBRES

FOTO

Fecha y Lugar de Nacimiento

Domicilio Colombia

Documentos

Nacionalidad Uruguaya

Profesión Sediciosa

Nombre del Padre — Nacionalidad

Nombre de la Madre — Nacionalidad

Estado Civil — Nombre del Cónyuge

Nacionalidad del Cónyuge

Nombre y edad de los hijos

Otros datos La mencionada conjuntamente con Juan Víctor VIVANCO REYES fueron detenidos

FECHA	ORIGEN Nº 2109	ANTECEDENTES
7.10.80	Doc. por persona Nº 176.-	en Colombia por el delito de falsedad de documentos. Anteriormente habían sido vinculados al proceso contra más de 200 personas presuntamente integrantes del M-19, pero sus abogados demostraron que no tuvieron ningún tipo de participación en las actividades de dicho grupo subversivo. Fue concedida la libertad de ambos por la Juez Hilda CORTES de GOMEZ en razón de que ya habían cumplido la pena por dicho delito. La señora GONZALEZ de SOUZA viajará a Francia.- (Inf. del Doc. Nº 5909 del 23.9.80)(S.D.S.).-
2-4-82	Doc. Nº 13.444	
18.11.83 18. . .3	2128/80 Pág.01	Según lo publicado por el diario "El País" de fecha 13.4.80,la causante fue detenida en Colombia por actividades terroristas,oportunidad en que integraba una columna terrorista liderada por el sedicioso Raúl BIDEGAIN GREISSING.- (AD)

...mente con Juan Víctor VI-
...MOS REYES, por el delito de falsificación de documento.-(FE).

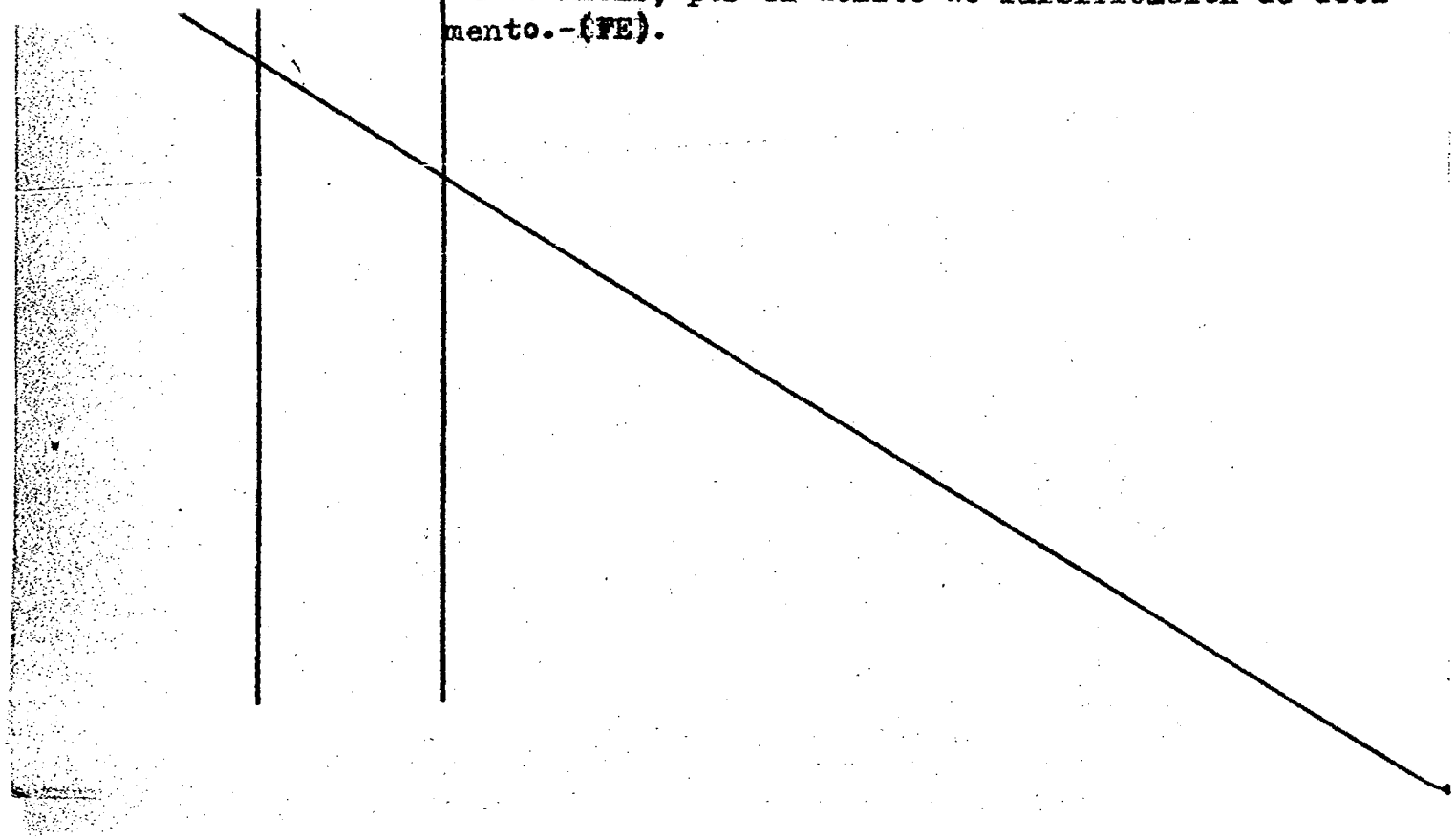

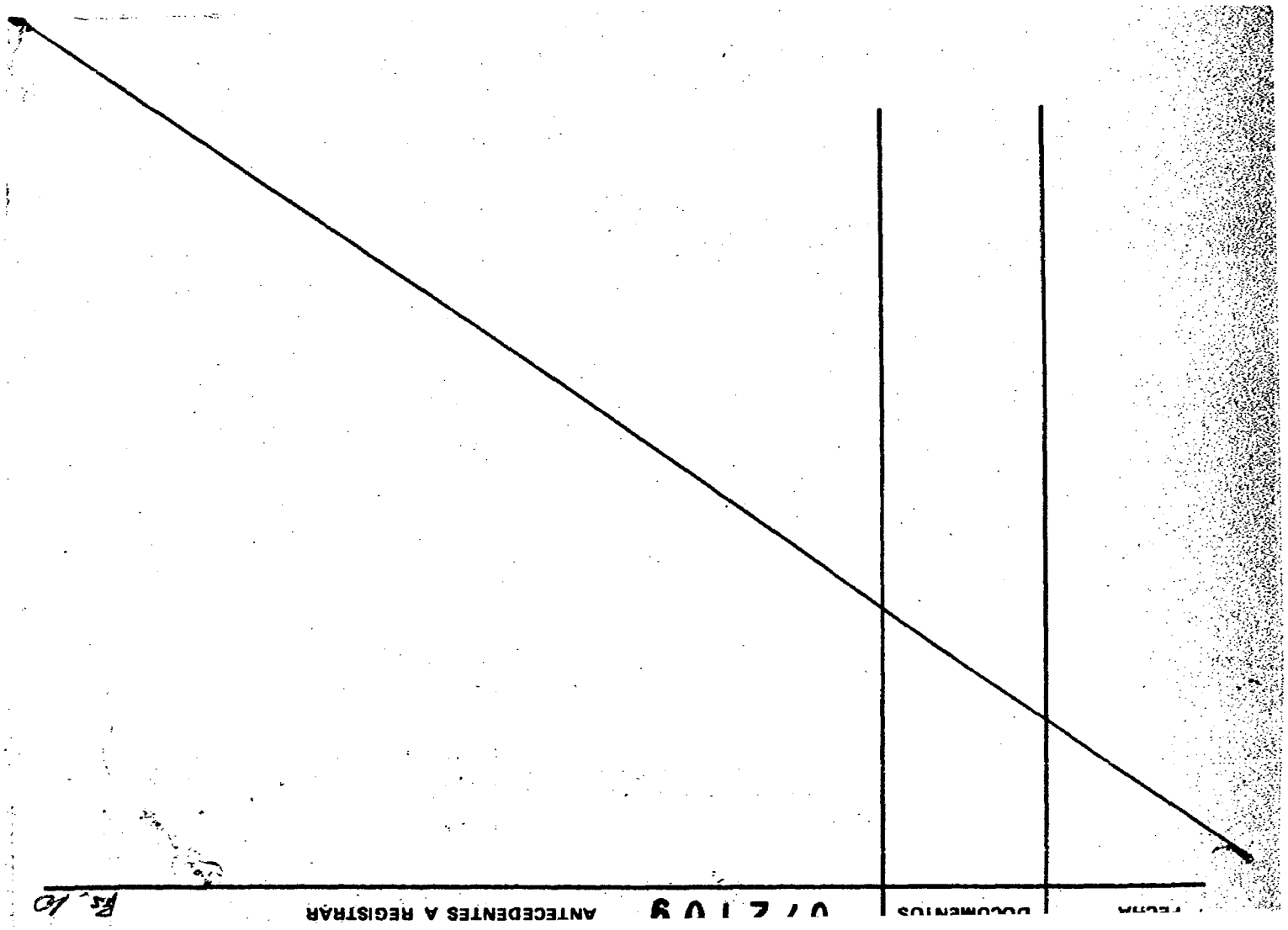
FECHA
DOCUMENTOS
ANTECEDENTES A REGISTRAR

JUNTA DE COMANDANTES EN JEFE
S. I. D.

072109

F11 V

Dep. I Secc. I

Sub. Secc. A/N

Ficha N.º ..... Confec. 24.12.82

GONZALEZ SOUZA — Alba
Apellidos — Nombres

DOCUMENTOS: C/C ..... C/I. .....
Serie N.º N.º Dpto.

OTROS DOC. .....
Pasaporte Lib. Enrol. etc.

NACIMIENTO: ..... Argentina
Fecha Lugar

DOMICILIO: ..... Francia
Calle N.º Teléf. Ciudad o Localidad

PROFESION U OCUPACION: .....

LUGAR: ..... CARGO: .....

IDEOLOGIA POLITICA: ..... CLASIFICACION: .....

DATOS COMPLEMENTARIOS: ..... Rafael GONZALEZ SOUZA
Est.Civil Cónyuge Hijos

.....
Otros familiares

184878

Fecha	Documentos	072109 ANTECEDENTES A REGISTRAR Fs 12
17.12.82	23089/15	Firmante de una carta remitida al Papa Juan Pablo II con motivo de su visita a la República Argentina, junto a otras 132 personas exiliadas en 9 países, familiares de 273 personas "presas, desaparecidas, secuestradas o asesinadas". Esta carta fue publicada en el boletín "ENCUENTRO" vocero de la Comunidad de Cristianos Argentinos en el exilio, colateral de la BDT "MONTONEROS". Eval. B-2 (MB)
13.6.83	27076/83 Pág.028/038.-	- 04.11.82 - En información actualizada a la fecha por el SID, se establece que figura entre los posibles integrantes del M.L.N. que han participado en diferentes eventos sin conocer sus motivaciones en las agrupaciones; actualmente estaría en Francia.- Eval: A-2.- (AA).-

JUNTA DE COMANDANTES EN JEFE

S. I. D.

V.

Dep. I Secc. I

Sub Secc. XXX

Ficha Nº ..... Confec. 25/2/81

GONZALEZ OTTONELLO — Alba Noemí
Apellidos — Nombres

DOCUMENTOS: C/C B.B.A. 16.113 C/I. 670.221
Serie Nº Nº Dpto.

OTROS DOC. .....
Pasaporte Lib. Enrol. etc.

NACIMIENTO: 16/3/35 Uruguay.
Fecha Lugar

DOMICILIO: Avellaneda 4339.
Calle Nº Teléf. Ciudad o Localidad

PROFESION U OCUPACION: Empleado.

LUGAR: ANCAP/ Div. Rel. Ind. CARGO: Oficial 1ra.

IDEOLOGIA POLITICA: ..... CLASIFICACION: .....

DATOS COMPLEMENTARIOS: .....
Est. Civil Cónyuge Hijos

~~6/288~~
Otros familiares

Fecha	Documentos	072110 ANTECEDENTES A REGISTRAR
13.06.81	4898	Funcionario de ANCAP desde el 28/9/60, hasta el 25/5/81. Fue dado de BAJA, por renuncia para acogerse a los beneficios jubilatorios. Evaluación: A-1. (AM).

Imp. Nacional 716/79

DE DEFENSA

Dep. 1

VARIOS

Confeccionado el .....

FOTO

Apellidos GONZALEZ PEREZ

Nombres Alba Rosa

Fecha de Nacimiento 19.4.48 (1)

Lugar de Nacimiento Montevideo (2)

Est. Civil separada (3)

Cred. Cívica AJA nº 7523 Céd. Identidad .....

Otros Documentos Pasaporte: 151970 Exp.4.3.72 En Madrid(4) ~~Pasaporte: 055906 Renovado en Roma 19.12~~ de 1977 .- (5)

Ocupación ~~Estudiante~~ (8)

Padre Ramón Alberto (6)

Madre ~~María~~ Otilia (7)

Domicilio Francisco Muñoz nº 3081 Ciudad Montevideo

Otros datos: .....

.....

.....

~~64389~~

DOCUMENTO		072111 ANTECEDENTES
Fecha	Origen	
15.Oct.77	Doc.1064	-Figura en una nómina de ciudadanos uruguayos presentados en la oficina consular de la República O. del Uruguay en Cádiz, del 8 al 27 de noviembre y del 29 de igual mes al 18 de diciembre de 1971.-(J).-
2.5.83	D.20027/01	5.8.82: El Consulado uruguayo en Roma informa, que en el día de la fecha expidió pasaporte a nombre de la causante, quien había dejado nuestro país en el año 1964.- Eval.A-1 (Y)

JUNTA DE COMANDANTES EN JEFE

S. I. D.

Dep. I Secc. I

Sub Secc. A/N

Ficha Nro. ____ Confec. 2-6-78

GONZALEZ (Apellidos) Albemio (Nombres)

DOCUMENTOS: C/C R.A.A. 4728 (Serie, Nro.) C/I. ____ (Nro., Dpto.)

OTROS DOC. ____ (Pasaporte, Lib. Enrol., etc.)

NACIMIENTO: 34 años (en 1959) (Fecha, Lugar)

DOMICILIO: Barrio Matto Groso (Calle, Nro., Teléf.) Rio Negro (Ciudad o Localidad)

PROFESION U OCUPACION: Portuario

LUGAR: PUERTO CARGO: ____

IDEOLOGIA POLITICA: ____ CLASIFICACION: ____

DATOS COMPLEMENTARIOS: ____ (Est. Civil, Cónyuge, Hijos)

4170210

____ (Otros familiares)

732

Fecha	Documentos	072112 ANTECEDENTES A REGISTRAR
4-6-76	Doc0774	Afiliado al Partido Comunista con el Nº 10677, fecha de ingreso 21-12-59. Secc. F.BEntos. Eval :B:-1 (V)

J. C. J.
Dpto. 1

072112

Apellidos GONZALEZ

Nombres Albemio

Documentos: Afiliado al PC -CC IAA 4728
Empleado Portuario

Ant, Secc: A B C D E G V

☒ ☐ ☐ ☐ ☐ ☐ ☐

Secreto

072112 ANTECEDENTES

Edad: 34 Fecha de Ing.: 21.12.59

Dom.: Barrio Matogrosso Río Negro

8.1.76 Doc.1.- (DD) Eval B-2

Afiliado Nº 10677

072118-4

F5 1

MINISTERIO DE DEFENSA NACIONAL
S. I. D.

Dep. I Secc. I
Sub - Secc. G
Ficha Nro.____ Confec.____

GONZALEZ GONZALEZ — Alberico
Apellidos — Nombres

DOCUMENTOS: C/C.____ (Serie / Nro.) C/I. 1.285.123 (Nro. / Dpto.)

OTROS DOC. ____ (Pasaporte / Lib. Enrol. / etc.)

NACIMIENTO: 14.6.49 (Fecha) — Montevideo (Lugar)

DOMICILIO: Rio de Janeiro 3738 (Calle / Nro. / Teléf. / Ciudad o Localidad)

PROFESION U OCUPACION: Peon

LUGAR:____ **CARGO:**____

IDEOLOGIA POLITICA:____ **CLASIFICACION:**____

DATOS COMPLEMENTARIOS: ____ (Est. Civil / Conyuge / Hijos)

____ (Otros familiares)

Fecha	Documentos	072113 ANTECEDENTES A REGISTRAR
12.9.74	D.2301	Funcionario de S.I.C.O.M. (Sociedad Italiana de Construcción y Montaje) postulante a ingreso de UTE.-qq-.

072114-2 FALLECIDO

NOMBRE GONZALEZ, ALBERTO Nº F5/1

FECHA	ORIGEN	ANTECEDENTES

JUNTA DE COMANDANTES EN JEFE

S. I. D.

Sub Secc. A/IN

Ficha N.° ..... Confec. 02/08/83

GONZALEZ — Alberto

Apellidos — Nombres

DOCUMENTOS: C/C. ..... Serie ..... N.° ..... C/I. ..... N.° ..... Dpto.

OTROS DOC. ..... Pasaporte ..... Lib. Enrol. ..... etc.

NACIMIENTO: ..... Fecha ..... lugar

DOMICILIO: ..... Calle ..... N.° ..... Teléf. ..... Ciudad o localidad

PROFESION U OCUPACION: .....

LUGAR: ..... CARGO: .....

IDEOLOGIA POLITICA: ..... CLASIFICACION: "P.C."

DATOS COMPLEMENTARIOS: ..... Est. Civil ..... Cónyuge ..... Hijos

Otros familiares

Fecha	Documentos	072115 ANTECEDENTES A REGISTRAR	
02/08/83	D.26314 Pág.2936	-1971/1978. En información referente al "P.C.", obtenida por el Dpto.III/S.I.D., en éste período, se establece: Integrante del Partido Comunista. Regional 5 (Sec c.10a.). Participante de la Conferencia Nacional del Partido Comunista, realizada el 1o. y 2 de Diciembre de 1972. <u>EVAL.A-2</u> (P).-	

SERVICIO DE INFORMACION
DE DEFENSA
Dep. I

072116 -F

Fs 1

..... Sección
Act. Ant. Nac.
Ficha Nº .....

Nombres y Apellidos: GONZALEZ
Alberto

FOTO

Fecha de Nacimiento: .....

Lugar de Nacimiento: .....
(País - Ciudad o Localidad - etc.)

Cred. Cív.: Serie ..... Nº ..... Ced. Identidad: .....

Otros documentos: .....
(Pasaporte — Libreta Enrolam. — etc.)

Domicilio: (1) Montevideo — Industria — 3318
(Ciudad o Localidad) (Calle) Nº Teléf

Filiación:
Edad aparente ..... Color del Cutis .....
Color del Cabello ..... Estatura Aproximada .....
Complexión ..... Aspecto Social .....
Señas particulares .....
~~10696~~

Ficha confeccionada en Montevideo el 29 de Julio de 1969

Fórm. 1

072116

Fs 2

ACTIVIDADES

(1) **Laborales:** Profesión ..... Lugar de trabajo .....

Cargo ..... Antigüedad .....

Otras Actividades .....

(2) **Políticas:** Ideología (2) Comunista ..... Actuación (3) U.J.C.

Antecedentes (4) Círculo Cerrito (UJC)-Carnet N°2612-Ingresó 31/8/60

Antecedentes familiares .....

(3) **Sociales:** Estado Civil ..... Religión ..... Figuración .....

Grado Instrucción ..... Lugares que frecuenta .....

(4) **Económicas:** Situación ..... Capital aprox. ..... Vehículo .....
marca y Nº

Otros datos .....

Datos Complementarios .....

Apreciación Personal Gral. .....

GONZALEZ

Alberto F 5.3

FICHA COMPLEMENTARIA

Documento		ANTECEDENTES 072116
Fecha	Origen	
III/1962	Mondel N°161	-Indica (1) al (4)

072117-5

Fol

JUNTA DE COMANDANTES EN JEFE

S. I. D.

Dep. I Secc. I

Sub Secc. A/N

Ficha N.° Confec. 24/08/83

GONZALEZ — Apellidos

Alberto — Nombres

DOCUMENTOS: C/C. ..... Serie ..... N.° C/I. ..... N.° ..... Dpto.

OTROS DOC. ..... Pasaporte ..... Lib. Enrol. ..... etc.

NACIMIENTO: ..... Fecha ..... lugar

DOMICILIO: ..... Calle ..... N.° ..... Teléf. ..... Ciudad o localidad

PROFESION U OCUPACION: .....

LUGAR: ..... CARGO: .....

IDEOLOGIA POLITICA: ..... CLASIFICACION: GAU

DATOS COMPLEMENTARIOS: ..... Est. Civil ..... Cónyuge ..... Hijos

..... Otros familiares

~~136647~~

Fecha	Documentos	072117 ANTECEDENTES A REGISTRAR F52
24/08/83	D.29314 Pág.301	-Año 1969. Integrante del núcleo de Ciencias Económicas. del "G.A.U.". Año 1970. Responsable de la Distribución de "Lucha Popular" en la Universidad. Año 1973. Responsable del Zonal Paso Molino. Según éste informe, existen indicios de que el causante se encuentre en París. EVAL.A-2 (P).-
.2.84	0889 /79 Pág7	Indica idem al Doc.29314 aportando: Docente de Fac.de Ciencias Económicas. Reclutó a Eleodoro CHIMINELLI para el GAU. 7.12.77: Sin situación conocida.-EVAL:A-2(AD)

Ficha confeccionada el 11/8/973.-

Fs 1

MINISTERIO DE DEFENSA NACIONAL

S. I. D. 072118-3

Dep. 1 Sec. 1

Sub - Secc. A/N

Ficha Nro..... Confec. .....

GONZALEZ — Apellidos

Alberto — Nombres

DOCUMENTOS: C/C..... Serie Nro. C/I..... Nro. Dpto

OTROS DOC. ..... Pasaporte Lib. Enrol. etc.

NACIMIENTO:..... Fecha Lugar

DOMICILIO:..... Calle Nro. Telèf. Ciudad o Localidad

PROFESION U OCUPACION:.....

LUGAR: ..... CARGO:.....

IDEOLOGIA POLITICA:..... CLASIFICACION:.....

DATOS COMPLEMENTARIOS:..... Est. Civil Cónyuge Hijos

~~108687~~

..... Otros familiares

052

Fecha	Documentos	072118 ANTECEDENTES A REGISTRAR
1969	"El comunismo en el Uruguay" pag.38	-Figura en una nómina de personas que integraron lamdelegación uruguaya a la Conferencia OLAS en La Habana en julio y agosto de 1967.(Integrante del FIDEL).-

2119-1

JUNTA DE COMANDANTES EN JEFE

S. I. D.

Dep. I Secc. I

Sub Secc. A/N

Ficha Nº ..... Confec 28.9.81

GONZALEZ Alberto

Apellidos Nombres

DOCUMENTOS: C/C ..... C/I. .....

Serie Nº Nº Dpto.

OTROS DOC. .....

Pasaporte Lib. Enrol. etc.

NACIMIENTO: .....

Fecha Lugar

DOMICILIO: .....

Calle Nº Teléf. Ciudad o Localidad

PROFESION U OCUPACION: .....

LUGAR: ..... CARGO: .....

IDEOLOGIA POLITICA: ..... CLASIFICACION: .....

DATOS COMPLEMENTARIOS: .....

Est. Civil Cónyuge Hijos

~~100694~~

Otros familiares

Fecha	Documentos	072119 ANTECEDENTES A REGISTRAR
19.11.80. 2397/80.	CHCP.Nº. Perm.Mdeo.	-28.8.981.En el día de la fecha se contestó dicha constancia SIN ANTECEDENTES, a nombre de: GONZALEZ POSSE, Alberto, solicitada por el Bco.Hipotecario del Uruguay para su Permanencia.- Queda establecido que la persona solicitada no es el titular de las anotaciones.-(Q) ANTECEDENTES DEL DPTO.Nº.3 DE LA DNII: Según información del Estado Mayor del Ejército de fecha 18.7.972, el titular fué detenido el 14.5.972 por las FF. CC. en Psao de los Toros conjuntamente con otros sediciosos .- 23.1.978:Referente a las anotaciones que anteceden , consultadaa otras agencias, no poseen datos ampliatorios sobre el titular.-

Imp. Nacional 716/79

USA

JUNTA DE COMANDANTES EN JEFE

S. I. D.

Dep. I Secc. I

Sub Secc. A/N

Ficha Nº ..... Confec. .....

GONZALEZ — Apellidos

Alberto — Nombres

DOCUMENTOS: C/C C.D.A. 37.462 — Serie / Nº — C/I. 229.667 — Nº / Dpto.

OTROS DOC. ..... — Pasaporte / Lib. Enrol. / etc.

NACIMIENTO: ..... — Fecha / Lugar

DOMICILIO: Domicilio Cno. Apoquitos y Ruta 32 Las Piedras — Calle / Nº / Teléf. / Ciudad o Localidad

PROFESION U OCUPACION: .....

LUGAR: ..... CARGO: .....

IDEOLOGIA POLITICA: ..... CLASIFICACION: .....

DATOS COMPLEMENTARIOS: ..... — Est. Civil / Cónyuge / Hijos

~~[illegible]~~

Otros familiares

Fecha	Documentos	072120 ANTECEDENTES A REGISTRAR
10.5.80	D.0117	- Por declaraciones de QUIJANO MORALES, Crispín Antonio se establece que el causante presentó al declarante para su afiliación al Partido Comunista.- (Antecedentes registrados en la Carpeta de Recursos Nº 400- Referente a QUIJANO MORALES, Crispín Antonio).(C)

Imp. Nacional 716/78

753

JUNTA DE COMANDANTES EN JEFE 0 / 2120 Dep. I Secc. I

S. I. D. Sub Secc. A/N

Ficha Nº ..... Confec. 28.9.81

GONZALEZ — Apellidos

Alberto — Nombres

DOCUMENTOS: C/C Serie C.D.A. Nº 37.462 C/I. Nº ..... Dpto. .....

OTROS DOC. ..... Pasaporte ..... Lib. Enrol. ..... etc. .....

NACIMIENTO: ..... Fecha ..... Lugar .....

DOMICILIO: ..... Calle ..... Nº ..... Teléf. ..... Ciudad o Localidad .....

PROFESION U OCUPACION: .....

LUGAR: ..... CARGO: .....

IDEOLOGIA POLITICA: ..... CLASIFICACION: .....

DATOS COMPLEMENTARIOS: ..... Est. Civil ..... Cónyuge ..... Hijos .....

~~109695~~

..... Otros familiares .....

Fecha	Documentos	072120 ANTECEDENTES A REGISTRAR 354
16.3.79.	0354	-Delegado de mesa por el Departamento de Canelones, por las listas: 90, 190, 1001, 2001, circuito Nº. 43, en las elecciones del año 1971.- EVAL A-1.- (Q)
19.11.80. 2367/80.	CHCP.Nº. Perm.Mdeo.	-28.8.981.En el día de la fecha se contestó dicha Constancia SIN ANTECEDENTES, a nombre de: GONZALEZ POSSE, Alberto, solicitada por el Banco Hipotecario del Uruguay, para su Permanencia; no pudiéndose establecer que se trate de la persona registrada.- (Q)

Imp. Nacional 716/79

J. C. J.

072120 Fs 5

Dpto. 1

Apellidos GONZALEZ

Nombres Alberto

Documentos: Afil. al PC. No.: 25470

Ant, Secc:	A	B	C	D	E	G	V
	XX						

Secreto.

072120 ANTECEDENTES

8.1.76 Doc. 0001 Eval. B-2.- (S).-

Or. 20 29.7.66.

Cno. Poquito - Mendoza ~~Las Piedras~~ CANELONES

BCA 37485

Granjero.

VARIOS

Vs 1

17.08.82

JUNTA DE COMANDANTES EN JEFE

S. I. D.

072121-F

Dep. I V Secc. I

Sub Secc. ~~ARN~~

Ficha Nº ..... Confec. .....

GONZALEZ ..... Alberto .....

Apellidos Nombres

DOCUMENTOS: C/C. ..... C/I. .....

Serie Nº Nº Dpto.

OTROS DOC. .....

Pasaporte Lib. Enrol. etc.

NACIMIENTO: .....

Fecha Lugar

DOMICILIO: .....

Calle Nº Teléf. Ciudad o Localidad

PROFESION U OCUPACION: .....

LUGAR: ..... CARGO: .....

IDEOLOGIA POLITICA: ..... CLASIFICACION: .....

DATOS COMPLEMENTARIOS .....

Est. Civil Cónyuge Hijos

.....

Otros familiares

~~125579~~

Fecha	Documentos	072121 ANTECEDENTES A REGISTRAR
05.08.82	17.489	"EL PAIS",05.07.82-Integrante de la Agrupación "UNIDAD NACIONALISTA DEPARTAMENTAL DE MALDONADO"(Partido Nacional),creada el 23 de Julio de 1982.(GM) (LA)

SERVICIO DE INFORMACION DE DEFENSA

Dep. 1

0/2122-9

Confeccionado el 3 OCT. 19[illegible]

VARIOS

FOTO

Apellidos GONZALEZ

Nombres Alberto

Fecha de Nacimiento

Lugar de Nacimiento

Est. Civil

Cred. Cívica Céd. Identidad

Otros Documentos

Ocupación

Padre

Madre

Domicilio Ciudad

Otros datos

64386

FICHA COMPLEMENTARIA

F2

DOCUMENTO		072122 ANTECEDENTES
Fecha	Origen	
6/967	76 -- 29.	Se postula como 10° titular del lema "Vanguardia Estudiantil Progresista" (V.E.P.) sub lema Reforma de la Enseñanza. Lista 900. Para integrar la Comisión Directiva de la Asociación de Estudiantes de Preparatorios Nocturnos. Para el período de 1967/68. (W).
19/I/982		Se contestó Memo(A)N°047/982 para el Dpto.II- E.M.E. (LG)

0/21233-3

SERVICIO DE INFORMACION
DE DEFENSA
Dep. 1

Confeccionado el 8 de Agosto de 1973

V A R I O S

FOTO

Apellidos GONZALEZ

Nombres Alberto

Fecha de Nacimiento

Lugar de Nacimiento

Est. Civil

Cred. Cívica ..... Céd. Identidad

Otros Documentos

Ocupación

Padre

Madre

Domicilio ..... Ciudad

Otros datos

84381

Imp. CHIESA Hnos. Ltda. 4.000 - 11 - 72

FICHA COMPLEMENTARIA

DOCUMENTO		ANTECEDENTES 072123
Fecha	Origen	
Año 1971	Lista 4000 PDC F.A.-	Candidato en el 22º lugar a la Junta Departamental por el Sub-Lema "MOVIMIENTO SOCIALISTA", del PDC de Salto.-(J).-

SERVICIO DE INFORMACION
DE DEFENSA
Dep. 1

072123

Confeccionado el 11.8.73

V A R I O S

FOTO

Apellidos GONZALEZ

Nombres Alberto

Fecha de Nacimiento

Lugar de Nacimiento

Est. Civil

Cred. Cívica ..... Céd. Identidad

Otros Documentos

Ocupación

Padre

Madre

Domicilio ..... Ciudad

Otros datos

64394

Imp. CHIESA Hnos. Ltda. 4.000 - 11 - 72

FICHA COMPLEMENTARIA

354

DOCUMENTO		072123 ANTECEDENTES
Fecha	Origen	
Lista 3000 Nov.71 Mov.ind.7 de Oct. Salto		Candidato como 2º Suplente del 2º Titular a la Cámara de Representantes, sub_lema Movimiento Socilista.._qq_.
19/I/982		Se contestó Memo(A)Nº047/982 para el Dpto.II E.M.E. (LG)

JUNTA DE COMANDANTES EN JEFE
S. I. D.

072124-1 G.

F31

Dep. I Secc. I

Sub. Secc. XXX

Ficha N.º ..... Confec 29.7.82

GONZALEZ Alberto
Apellidos Nombres

DOCUMENTOS: C/C ..... C/I. .....
Serie N.º N.º Dpto.

OTROS DOC. .....
Pasaporte Lib. Enrol. etc.

NACIMIENTO: .....
Fecha Lugar

DOMICILIO: .....
Calle N.º Teléf. Ciudad o Localidad

PROFESION U OCUPACION: Funcionario

LUGAR: ONDA S.A. CARGO: .....

IDEOLOGIA POLITICA: ..... CLASIFICACION: .....

DATOS COMPLEMENTARIOS: .....
Est.Civil Cónyuge Hijos

.....
Otros familiares

Fs 2

072124

Fecha	Documentos	ANTECEDENTES A REGISTRAR
22.7.82	17045/PD	-Firmó entre otros la carta denuncia en representación de la Asosiación Laboral de Obreros y Empleados de Onda en la que se dá a conocer la lista de 24 funcionarios de ese organismo que fueron despedidos sin motivos.Eval:A-1.(TT)

JUNTA DE COMANDANTES EN JEFE

S. I. D.

072125-8

EXTREMISTA

Dep. I Secc. I

Sub Secc. A/N

Ficha N.° ..... Confec. 29/8/83

GONZALEZ — Alberto

Apellidos — Nombres

DOCUMENTOS: C/C. ..... Serie ..... N.° ..... C/I. ..... N.° ..... Dpto.

OTROS DOC. ..... Pasaporte ..... Lib. Enrol. ..... etc.

NACIMIENTO: ..... Fecha ..... lugar

DOMICILIO: ..... Calle ..... N.° ..... Teléf. ..... Ciudad o localidad

PROFESION U OCUPACION: .....

LUGAR: ..... CARGO: .....

IDEOLOGIA POLITICA: ..... CLASIFICACION: G.A.U.

DATOS COMPLEMENTARIOS: ..... Est. Civil ..... Cónyuge ..... Hijos

.....

Otros familiares

12884

Fecha	Documentos	072125 ANTECEDENTES A REGISTRAR
29/8/83	29314/0405	1971/78: En informaciones referentes al G.A.U. obtenidas por el Dpto. III del S.I.D. en este período se establece: -Docente de la Facultad de Ciencias Económicas.- -Reclutó a Eleodoro CHIMINELLI para el G.A.U.- -Sin situación conocida.- Eval. A-2 (TL).-

Fecha	Documentos	072125 ANTECEDENTES A REGISTRAR
29/8/83	29314/0405-	1971/78: En informaciones referentes al G.A.U. obtenidas por el Dpto. III del S.I.D. en este período se establece: -Docente de la Facultad de Ciencias Económicas.- -Reclutó a Eleodoro CHIMINELLI para el G.A.U.- -Sin situación conocida.- Eval. A-2 (TL).-

Div. I (Seguridad)

Sección .....

MINISTERIO DE DEFENSA NACIONAL
DIRECCION DE INFORMACION DE DEFENSA

Ficha N° ..... confeccionada el 8-IV-965.-

I.V.C. 072126-6

Foto

Apellidos GONZALEZ BERTOLINI

Nombres Alberto.-

Fecha de Nacimiento: .....

Lugar de Nacimiento: R.O.U.-

Cred. Civ.: ..... Ced. Identidad: .....

Prontuario: ..... F. Censal: .....

Padre: .....

Madre: .....

Domicilio: República de Chile Nº4483.- Ciudad: Montevideo.-

Otros datos (Documentos y señas personales) Estudiante de la Escuela de Industrial de la Armada.-

.....

.....

842883

FICHA COMPLEMENTARIA

Documento			072126 Antecedentes
N.º	Fecha	Orígen	
B-75(1) D-188.-	12-IX-964.-		-Ocupó la Universidad de la República los días 9, 10 y 11 de setiembre de 1964, en señal de protesta por la ruptura de relaciones con Cuba.- Oriental, soltero, 18 años, estudiante de la Escuela de Industria de la Armada. Domiciliado en Más. calle Santiago de Chile Nº4483.- República

072127-4

JUNTA DE COMANDANTES EN JEFE

S. I. D.

Dep. I Secc. I

Sub Secc. A/N

Ficha Nro. 2/2/78 Confec.

GONZALEZ GONZALEZ — Apellidos

Alberto — Nombres

DOCUMENTOS: C/C TCG-3222 — Serie Nro. C/I. ..... Nro. Dpto.

OTROS DOC. ..... Pásaporte Lib. Enrol. etc.

NACIMIENTO: 2.5.48 — Fecha Lugar

DOMICILIO: Barrio Juan Domingo López -Tacuarembó — Calle Nro. Teléf. Ciudad o Localidad

PROFESION U OCUPACION: Jornalero

LUGAR: Aserradero CARGO: .....

IDEOLOGIA POLITICA: ..... CLASIFICACION: .....

DATOS COMPLEMENTARIOS: .....

Est. Civil ~~100699~~ Cónyuge Hijos

Otros familiares

F52

072127

Fecha	Documentos	ANTECEDENTES A REGISTRAR
26/5/76	D.0723	-Afiliado al Partido Comunista Nº59340 desde el 29.1.71. Presentado por Juan José Da Silva.-Eval.B-1(K).-

F3

J. C. J. 2/2/78 072127

Dpto. 1

Apellidos GONZALEZ GONZALEZ

Nombres Alberto

Documentos: AFILIADO AL PARTIDO COMUNISTA Nº59340

Ant. Secc. A B C D E G V

☐ ☐ ☐ ☐ ☐ ☐ ☐

Secreto

07212 ANTECEDENTES F54

EDAD: 2.5.48

DOMICILIO: Barrio Juan Domingo López-

Tacuarembó

DOCUMENTO: CC-TCG-3222

PROFESION: Jornalero - Aserradero

Doc.0723-26/5/76-Eval. B-1(K).-

DE DEFENSA
Dep. 1

Confeccionado el 9-VIII-1972-

VARIOS

FOTO

Apellidos GONZALEZ PAREDES

Nombres Alberto.

Fecha de Nacimiento

Lugar de Nacimiento R.O.URUGUAY.-

Est. Civil

Cred. Cívica Céd. Identidad

Otros Documentos R.D.E.7256.-

Ocupación Emp.Banco Comercial-Casa Central.-

Padre

Madre

Domicilio PENA 4112-Esq.RAMON CACERES.- Ciudad MONTEVIDEO.-

Otros datos

64334

CHIESA Hnos. Ltda. - 8.000 - 3 - 72

FICHA COMPLEMENTARIA

Pág. 2

DOCUMENTO		072128 ANTECEDENTES
Fecha	Origen	
23-VIII-1969	Doc.77-113-	Figura en una relación de personal del Banco Comercial que se adhirió a una Huelga.- (11)

072129-O

SERVICIO DE INFORMACION

DE DEFENSA

Dep. 1

Confeccionado el 14.7.72.

VARIOS

Apellidos GONZALEZ SILVERA

Nombres ALBERTO

Fecha de Nacimiento 17.1.15.

Lugar de Nacimiento Treinta y Tres

Est. Civil

Cred. Cívica BZA. 3.460. Céd. Identidad 488.206.

Otros Documentos P.P. 167.555.

Ocupación Empleado

Padre

Madre

Domicilio Calera de las Huérfanas 4379.Apto.7. Ciudad

Otros datos

84397

CHIESA Hnos. Ltda - 8.000 - 3 - 72

FICHA COMPLEMENTARIA

352

DOCUMENTO		0/2129 ANTECEDENTES
Fecha	Origen	
5.6.72.	Doc. 1904.	El día 14 de Junio de 1972, solicitó pasaporte para viajar a Brasil.- (W).

JUNTA DE COMANDANTES EN JEFE

Dep. I Secc. I

Sub Secc. AX

S. I. D. 072130-8 VARIOS

Ficha Nº ..... Confec. 16.5.81

GONZALEZ ZURUBI — Alberto

Apellidos — Nombres

DOCUMENTOS: C/C ..... Serie ..... Nº ..... C/I. ..... Nº ..... Dpto.

OTROS DOC. ..... Pasaporte ..... Lib. Enrol. ..... etc.

NACIMIENTO: ..... Fecha ..... Lugar

DOMICILIO: ..... Calle ..... Nº ..... Teléf. ..... Ciudad o Localidad

PROFESION U OCUPACION: .....

LUGAR: ..... CARGO: .....

IDEOLOGIA POLITICA: ..... CLASIFICACION: .....

DATOS COMPLEMENTARIOS: ..... Est. Civil ..... Cónyuge ..... Hijos

..... Otros fam[illegible]

Fecha	Documentos	072130 ANTECEDENTES A REGISTRAR
26.10.79 PD 6a6	1495	-Es propietario del vehículo,matrícula 259.768,que se encontraba próximo al monumento del Dr.Luis A.de Herrera, en momentos que se realizaba un homenaje al mencionado. (TT)

Imp. Nacional 716/79

MINISTERIO DE DEFENSA NACIONAL

S. I. D.

Dep. I Secc. I

Sub Secc. A/N

Ficha Nro. ..... Con 16.12.75

GONZALEZ ; GARCIA (4) — Alberto Elbio (3)

Apellidos — Nombres

DOCUMENTOS: C/C ..... C/I. .....

Serie Nro. — Nro. Dpto.

OTROS DOC. .....

Pasaporte — Lib. Enrol. — etc.

NACIMIENTO: .....

Fecha — Lugar

DOMICILIO: (2) Nicolás de Herrera 4266

Calle — Nro. — Teléf. — Ciudad o Localidad

PROFESION U OCUPACION: Obrero del Omnibus -Cutcsa (6)

LUGAR: ..... CARGO: .....

IDEOLOGIA POLITICA: ..... CLASIFICACION: .....

DATOS COMPLEMENTARIOS: .....

Est. Civil — Cónyuge — Hijos

~~100211~~

Otros familiares

Fecha	Documentos	072131 ANTECEDENTES A REGISTRAR
19.9.75 PD. 07.00	1727 a 07.00	18.9.75 -Es sindicado por Juan Antonio Gonzalez García como la persona a la cual le hacía entrega de ejemplares del Semanario "Carta" del proscripto P. Comunista.- (DD)
30.9.75 PD. 07.00	1750 a 07.00	20.9.75 -Se concurre a las oficinas de Cutcsa, donde se consigue su dirección, dejandose un emplazamiento para concurrir a la DNII. Indagado manifiesta no haber recibido la carta semanal y que Gonzalez García cobraba la cuota sindical,-permanece indagado.- (DD)
4.11.75 PD. 7 a 7	1920	25.10.75 -Por disposición del J.M.I. de 2do. Turno recuperó la libertad.- (DD)Ⓐ

SERVICIO DE INFORMACION DE DEFENSA
Dep. 1

072132-4

Confeccionado el 2 ENE. 1974

VARIOS

FOTO

Apellidos GONZALEZ RAMAGLI

Nombres Alberto Eloy

Fecha de Nacimiento 26 de Junio de 1948

Lugar de Nacimiento 14. secc.de Montevideo

Est. Civil

Cred. Cívica Céd. Identidad 1.133.707

Otros Documentos Reg.Fot. No.182.969

Ocupación Funcionario del Inst. Economía (Encuestador)

Padre Eloy

Madre Luisa

Domicilio Avda de Las Américas No 7861 Kmt 15. Ciudad

Otros datos

64396

FICHA COMPLEMENTARIA

52

DOCUMENTO		072132 ANTECEDENTES
FECHA	ORIGEN	
9.X.73	Doc.3268	el día 9/8/73 viajo a Santiago de Chile regresando al Uruguay el día 1/XX/973.Manifesto que su viaje fue de placer.-(SS)-

F 5

MINISTERIO DE DEFENSA NACIONAL
S. I. D.

072132

Dep. I Secc. I

Sub Secc. G

Ficha Nº..... Confec. 5/2/69

GONZALEZ RAMAGLI Alberto ELOY
Apellidos Nombres

DOCUMENTOS: C/C..... C/I 1.133.707.
Serie N.o N o Dpto.

OTROS DOC.:
Pasaporte Lib. Enrol. etc.

NACIMIENTO:
Fecha Lugar

DOMICILIO:
Calle N o Telef. Ciudad o Localidad

PROFESION U OCUPACION: Estudiante

LUGAR: CARGO

IDEOLOGIA POLITICA CLASIFICACION

DATOS COMPLEMENTARIOS
Est. Civil Conyuge Hijos

Otros familiares

F54.

FECHA	DOCUMENTOS	072132 ANTECEDENTES A REGISTRAR
26/5/66	76/33	-Figura con el No. 4 en la Lista No. 59 del Lema: Acción Gremial Estudiantil, Sub-Lema DEMOCRACIA-GREMIAL-DIRECTA en las eleccio nes para integrar el Consejo Ejecutivo de la Asoc. de Estud. de Preparatorio para el período 1966/67.-
10/11/70	77/88	-Se postula en la lista N/. 19 lema Acción Gremial Estudiantil (AGE) sub-lema "Democracia-Gremial-Directa" para integrar el Consejo Ejecutivo de la Asoc. de Estudiantes de Preparatorios durante el período 1968/69.-
3/11/71	B72.D237	Ocupó la Universidad de la República el 8/10/71, siendo desalo jadoa las 16.00 horas por la fuerza pública.
27/5/68	B76-D32	Indica el mismo antecedente del documento B77-D88-10/11/70.-

F55

JUNTA DE COMANDANTES EN JEFE Dep. I Secc. I

S. I. D. 072132 Sub Secc. A/N

Ficha Nº ..... Confec. .....

GONZALEZ — Alberto
Apellidos — Nombres

DOCUMENTOS: C/C ..... C/I. .....
Serie Nº Nº Dpto.

OTROS DOC. .....
Pasaporte Lib. Enrol. etc.

NACIMIENTO: .....
Fecha Lugar

DOMICILIO: Avda. de las Américas (Pas ndo el Puente de Carrasco)
Calle Nº Teléf. Ciudad o Localidad

PROFESION U OCUPACION: Estudiante de Ciencias Económicas)

LUGAR: ..... CARGO: .....

IDEOLOGIA POLITICA: ..... CLASIFICACION: .....

DATOS COMPLEMENTARIOS: .....
Cónyuge Est. Civil Hijos

.....
Otros familiares

Fecha	Documentos	072132 ANTECEDENTES A REGISTRAR
8.II.72	Doc. 80	Se poseen informes de que sería "Correo Tupamaro". Avala esta presunción los siguiente hechos : 1) Estuvo en el Cine Punta Gorda cuando se hizo la proclama sediciosa, siendo reconocido por otra persona. Posteriormente fue interrogado y negó haber estado en el mencionado Cine. 2) Viaja con frecuencia a Chile, a pesar de no tener recursos. 3) Ante la inminencia de que se le efectuará un allanamiento en su domicilio, quemó numerosos papeles. EVALUACION B - 2

Imp. Nacional 716/79

VARIOS

MINISTERIO DE DEFENSA NACIONAL

S. I. D.

072133-2

Dep. I Secc. I

Sub Secc. G

Ficha Nro. 12.9.82

GONZALEZ — Apellidos

Alberto D. — Nombres

DOCUMENTOS: C/C ..... Serie ..... Nro. ..... C/I. ..... Nro. ..... Dpto.

OTROS DOC. ..... Pasaporte ..... Lib. Enrol. ..... etc.

NACIMIENTO: ..... Fecha ..... Lugar

DOMICILIO: ..... Calle ..... Nro. ..... Teléf. ..... Ciudad o Localidad

PROFESION U OCUPACION: .....

LUGAR: ..... CARGO: .....

IDEOLOGIA POLITICA: ..... CLASIFICACION: .....

DATOS COMPLEMENTARIOS: ..... Est. Civil ..... Cónyuge ..... Hijos

..... Otros familiares

~~157002~~

Fecha	Documentos	072133 ANTECEDENTES A REGISTRAR
06.10.81	D. 8457	-Integrante al 8/10/73 de Logia Masónica "HIRAM UNION - JULIO BASTOS". Evaluación: A-2 . (VL) (LA).-Indica ( ) ( ) ( ) ( ) ( ).

MINISTERIO DE DEFENSA NACIONAL
S. I. D.

0/21314-0

Dep. I Secc. I
Sub-Secc. G
Ficha Nº..... Confec....

GONZALEZ — Alberto Rolando
Apellidos — Nombres

DOCUMENTOS: C/C..... Serie ..... No. ..... C/I..... No. ..... Opto.

OTROS DOC.:..... Pasaporte ..... Lib. Enrol. ..... etc.

NACIMIENTO:..... Fecha ..... Lugar

DOMICILIO: Pasaje Central Nº5917. Calle ..... No. ..... Telef ..... Ciudad o Localidad

PROFESION U OCUPACION: Empleado de EGSA desde 3/3/959

LUGAR:..... CARGO.....

IDEOLOGIA POLITICA..... CLASIFICACION Activista

DATOS COMPLEMENTARIOS .....

Est. Civil 7516 Conyuge ..... Hijos

Otros Familiares

FECHA	DOCUMENTOS	0/2134 ANTECEDENTES A REGISTRAR
5.VI.70.	Bn.I.N°8	Ocupo la planta industrial junto a otros obreros en marzo de 1970.V.

12.8.77

451

JUNTA DE COMANDANTES EN JEFE
S. I. D.

072135-F

Dep. I Secc. I
Sub Secc. A/N
Ficha Nro. ____ Confec. ____

GONZALEZ PRIETO — Apellidos
Alcibiades — Nombres

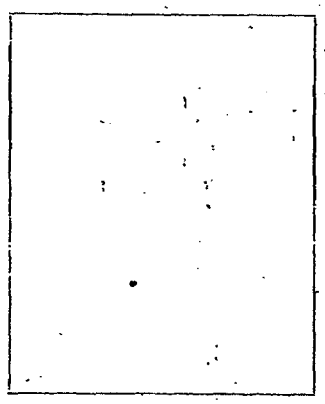

DOCUMENTOS: C/C ..... Serie Nro. C/I. ..... Nro. Dpto.

OTROS DOC. ..... Pasaporte Lib. Enrol. etc.

NACIMIENTO: ..... Fecha Lugar

DOMICILIO: ..... Calle Nro. Teléf. Ciudad o Localidad

PROFESION U OCUPACION: Ex-Soldado del Batallón de Ingenieros No. 2

LUGAR: ..... CARGO: .....

IDEOLOGIA POLITICA: ..... CLASIFICACION: .....

DATOS COMPLEMENTARIOS: ..... Est. Civil [redacted]uge Hijos

Otros familiares

Fecha	Documentos	072135 ANTECEDENTES A REGISTRAR
2.8.77 PEI No. Depto II	D.0776 412/B/977 EME	-Afiliado al proscripto "Partido Comunista". Se dispone su baja por: "No ser Convenientes sus Servicios" Eval. A-1.- (S).-

SERVICIO DE INTELIGENCIA

Dep. I (Seguridad)

Sección

MINISTERIO DE DEFENSA NACIONAL
UNIDAD DE INFORMACION DE DEFENSA
M/F

Ficha N° confeccionada el 14.7.65

I. V. 072136-5

Foto

Apellidos GONZALEZ

Nombres Alcides

Fecha de Nacimiento:

Lugar de Nacimiento:

Cred. Civ.: Ced. Identidad:

Prontuario: F. Censal:

Padre:

Madre:

Domicilio: Jaime Cibils 2940.- Ciudad: Montevideo.-

Otros datos (Documentos y señas personales)

84398

FICHA COMPLEMENTARIA

Documento N°	Documento Fecha	Documento Origen	072130 Antecedentes
F-6.D.6.	14.V.65.		-Reside en Jaime Cibils 2940.Recibe propaganda comunista.- Evaluación F-6.
	17-V-965	B-77-D-27.	-Suscritor de la Editorial Pueblos Unidos (EPU), domiciliado en Jaime Cibils N°2940.- F-3
			10/11/78-Se contestó por Mem.(A) No. 3424/78 para la Oficina Laboral del ESMACO.- (U)

Fs 1

SERVICIO DE INTELIGENCIA
División I
(Seguridad)

MINISTERIO DE DEFENSA NACIONAL
SERVICIO DE INFORMACION DE DEFENSA
I.A. 072137-3

M / F

Sección -A-
Act. Ant. Nac.
Ficha N.º 6713.

Nombres y Apellidos: **GONZALEZ** **Alcides**

Foto

Fecha de Nacimiento: .....

Lugar de Nacimiento: ..... (País - Ciudad o Localidad - etc.)

Cred. Civ.: Serie ..... N.º ..... Ced. Identidad: .....

Otros documentos: ..... (Pasaporte - Libreta Enrolam. - etc.)

Domicilio: **Carmelo (Colonia)** (Ciudad o Localidad) (Calle) (N.º) (Telef.)

Filiación:
- Edad Aparente ..... Color del Cutis .....
- Color del Cabello ..... Estatura Aproximada .....
- Complexión ..... Aspecto Social .....
- Señas particulares .....

1091804

Ficha confeccionada en **Montevideo** el **8 de mayo de 1963**

072137

ACTIVIDADES

(1) Laborales: Profesión Obrero de la lana Lugar de trabajo .....

Cargo ..... Antigüedad .....

Otras Actividades .....

.....

(2) Políticas: Ideología COMUNISTA ..... Actuación .....

Antecedentes .....

Antecedentes familiares .....

(3) Sociales: Estado Civil ..... Religión ..... Figuración .....

Grado Instrucción ..... Lugares que frecuenta .....

(4) Económicas: Situación ..... Capital aprox. ..... Vehículo ..... marca y N.o

Otros datos .....

Datos Complementarios .....

Apreciación Personal Gral. .....

.....

.....

GONZALEZ

FICHA COMPLEMENTARIA

072137

Documento		Antecedentes
Fecha	Origen	
1°.X.948	Justicia	Escribe en este semanario sobre los obreros de la lana de Carmelo.
26.IX.952	Justicia	Hace declaraciones en este semanario sobre el Tratado Militar Uruguay-EEUU de N.América, expresando que es perjudicial para la república, significando aumentos de gastos para la guerra, en lugar de invertirlos para fomentar la industria nacional.
26.VIII.953.-	Justicia	Delegado al Consejo de Salarios de Barracas de Cereales y Frutos de Carmelo y delegado Obrero a la caja de asignaciones Familiares N° 26. Entrevistado por redactores de Justicia sobre Seguro de Paro de las Barracas de Lana, expresando que existe el 90% de desocupación en barracas de cereales y frutos de Carmelo.
27.VI.962	El Popular	Firmante de una declaración de fundadores y viejos militantes del Partido Comunista que será entregada al XVIII Congreso.
		10/11/78-Se contestó por Mem.(A) No. 3424/78 para la Oficina Laboral del ESMACO.- (U)
9.9.81	----------	Se contestó memo. (A) Nº 1672 /81 para la U.T.U. (MS)

JUNTA DE COMANDANTES EN JEFE

Dep. I Secc. I

Sub Secc. A/N

S. I. D. 072138-1

Ficha Nº ____ Confec. 29.3.82

GONZALEZ PIEDRAS — Apellidos

Alejandro — Nombres

DOCUMENTOS: C/C ..... Serie ..... Nº ..... C/I. 1.521.531-7 Nº ..... Dpto.

OTROS DOC. ..... Pasaporte ..... Lib. Enroi. ..... etc.

NACIMIENTO: 20 años 1982 — Fecha ..... Uruguay — Lugar

DOMICILIO: Larrobla 950 bis — Calle ..... Nº ..... Teléf. ..... Ciudad o Localidad

PROFESION U OCUPACION: .....

LUGAR: ..... CARGO: .....

IDEOLOGIA POLITICA: ..... CLASIFICACION: .....

DATOS COMPLEMENTARIOS: Soltero — Est. Civil ..... Cónyuge ..... Hijos

..... Otros familiares

150330

Fecha	Documentos	072138 ANTECEDENTES A REGISTRAR	F 52
18.2.82	Doc.12091 P.D.Nº048/82	-17.2.82-En base a lo declarado por las personas detenidas, en la D.I.I., quienes se reunían en el balneario Puntas Coloradas (Maldonado), a fumar marihuana, fue detenido el causante, siendo el mismo sindicado como consumidor de la droga, por dichas personas. Indagado aceptó haberse reunido a consumir el mencionado alucinógeno. Eval.A-1.-(JJ)	

JUNTA DE COMANDANTES EN JEFE — CIVIL Y GOBIERNO

S. I. D. 072139-9

Dep. I Secc. I

Sub Secc. XAM

Ficha Nº ..... Confec 29/10.81

GONZALEZ BRADE — Apellidos

Alejandro — Nombres

DOCUMENTOS: C/C ..... Serie ..... Nº ..... C/I. ..... Nº ..... Dpto.

OTROS DOC. ..... Pasaporte ..... Lib. Enrol. ..... etc.

NACIMIENTO: ..... Fecha ..... Lugar

DOMICILIO: ..... Calle ..... Nº ..... Teléf. ..... Ciudad o Localidad

PROFESION U OCUPACION: .....

LUGAR: ..... CARGO: .....

IDEOLOGIA POLITICA: Blanco. CLASIFICACION: Coordinadora Nacional Popular Herrerista.

DATOS COMPLEMENTARIOS: ..... Est. Civil ..... Cónyuge ..... Hijos

28984

Otros familiares

Fecha	Documentos	072139 ANTECEDENTES A REGISTRAR
25.09.81	8190	Integra la Nómina de Representantes de la Coordinadora Nacional Popular Herrerista, electá por la Asamblea el 12.09.81, ocupando dicho cargo en representación del Depto. de Maldonado.Eval. A-1. (AM)

Imp. Nacional 716/79

072140-7

Fs 1

JUNTA DE COMANDANTES EN JEFE

S. I. D.

Dep. I Secc. I

Sub Secc. A/N

Ficha Nro. ____ Confec. 30.3.79

GONZALEZ SEDES (Apellidos) Alejandro Roal (Nombres)

DOCUMENTOS: C/C A.S.A.12077 (Serie / Nro.) C/I. ..... (Nro. / Dpto.)

OTROS DOC. ..... (Pasaporte / Lib. Enrol. / etc.)

NACIMIENTO: ..... (Fecha / Lugar)

DOMICILIO: ..... (Calle / Nro. / Teléf. / Ciudad o Localidad)

PROFESION U OCUPACION: .....

LUGAR: ..... CARGO: .....

IDEOLOGIA POLITICA: ..... CLASIFICACION: .....

DATOS COMPLEMENTARIOS: ..... (Est. Civil / Cónyuge / Hijos)

.....

Otros familiares

Fecha	Documentos	072140 ANTECEDENTES A REGISTRAR
7.11.78	D.1513	-- Delegado de Mesa por las listas 90,190 , en las elecciones nacionales del año 1971 por el Departamento de Montevideo .- Circuito N° 1210 (Inf. Corte Electoral).- (Pág. N° 0282) (Y)

MINISTERIO DE DEFENSA NACIONAL
SERVICIO DE INTELIGENCIA
SERVICIO DE INFORMACION DE DEFENSA

M/F

VARIOS ANTECEDENTES NEGATIVOS.-

Fecha : Montevideo, 22 de Julio de 1954.-

I V. 0203 - 5896

Ficha Nº. 577 072141-5

FOTO

Nombre: GONZALEZ, Alejo R..- (r.g.).-

Nacionalidad

Profesión o actividad

Lugar de nacimiento

Documentos que posee

Domicilio : Ferreyra y Artigas Teléf. 363.-

FILIACION

Edad aparente color del cutis de los cabellos estatura aspecto social señas particulares

84401

072141

Fecha	Contenido
1) 19-VII-954.-	Jef. de Pol. de Mdeo..-

Lugares donde frecuenta

afiliado a

actividad política y donde actúa

Antecedentes policiales

vehículos que posee o que guía

nombre y número de personas que forman su familia

DATOS COMPLEMENTARIOS

1) Está relacionado con el Movimiento Revolucionario " La Escoba ".-(r.g.

12:00 - 30-1-54

MINISTERIO DE DEFENSA NACIONAL

S. I. D.

Dep. I

ANTINACIONAL

Sub Sec [redacted]

072142-3

Ficha Nro. ..... Confec. .....

GONZALEZ GARCIA — Apellidos

Alexis — Nombres

DOCUMENTOS: C/C ..... Serie ..... Nro. C/I. 1.298.661 (1) Nro. 1.248.661 Dpto.

OTROS DOC. ..... Pasaporte ..... Lib. Enrol. ..... etc.

NACIMIENTO: 9/2/53 (2) Fecha — Montevideo (3) Lugar

DOMICILIO: República Dominicana Nro.3026 apto.1 (1969) (4)
25 de Mayo 661 (1970) (7) Calle España s/n(El Pinar)(8)
Calle Nro. Tel. Ciudad Localidad

PROFESION U OCUPACION: Estudiante del Liceo Rodó-IAVA (5)
Profesor de Matématicas.(9)

LUGAR: Liceo 10 de Malvin(10) CARGO: .....

IDEOLOGIA POLITICA: ..... CLASIFICACION: .....

DATOS COMPLEMENTARIOS: ..... Est. Civil ~~109215~~ Hijos

Hijo de:Marta (6)
Otros familiares

052

Fecha	Documentos	072142 ANTECEDENTES A REGISTRAR
19/II/79	.D.0274	- Se establece que se encuentra afiliado al Partido Comunista con el Nº66.362, según material incautado por O.C.O.A. EVAL. A - 1 (P)
19/I/81	.....	MEMORANDUM (A) Nº 1918/81 PARA EL C-2/ES.MA.CO. (P)
24/3/81	000172	DATOS REGISTRADOS EN EL DEPARTAMENTO 3 DE LA D.I.I.: 31/07/69 - El titular fue detenido en 18 de Julio y Río Branco, arrojando piedras a los vehículos que circulaban por dicho lugar, junto con estudiantes del liceo Rodó, tras grediendo el Decreto sobre Medidas Prontas de Seguridad. 23/07/70 - En la fecha fue detenido en Eduardo Acevedo y Lavalleja, por participar en una pedrea contra un vehículo policial y donde resultara herido un funcionario. Fue puesto a disposición del Juez Ldo. de Menores, dispuso su entrega a sus padres. EVALUACION: A-1 (EE) Indica (1) al (7) 25/8/80:
7.3.83	1170/80	-Durante la realización de un acto patriótico llevado a cabo con motivo del 25 de agoste realizado en el Liceo Nro.10(Malvín) donde el causante se desempaña como profesor de Matématicas se pudo establecer que: Al entrar las Banderas no aplaude como lo hacen todos los presentes,

...///

ANTECEDENTES A REGISTRAR

GONZALEZ GARCIA,Alexis

//...

no canta el Himno Nacional y al Leerse un mensaje alusivo a la fecha hace gestos de desagrado en forma reiterada. Se deja constancia que la Directora del Líceo Nro.10(Malvín tomó conocimiento de lo sucedido en dicho acto.Evaluación: A-1.(KE) Indica:(8) al (10).

25/1/84

11941 / 82	- POSEE ANTECEDENTES EN EL CO.NA.E -
PAG. 2310	EVAL - A - 1.(10) INDICA ( ) ( ) ( )

U/C 14[illegible]

03

SERVICIO DE INFORMACION DE DEFENSA

Dep. 1

V A R I O S

Confeccionado el 12.1.78

FOTO

Apellidos GONZALEZ ARAUJO

Nombres Alfeída Helder

Fecha de Nacimiento 40 años(1977)

Lugar de Nacimiento Uruguay

Est. Civil Casado

Cred. Cívica ..... Céd. Identidad .....

Otros Documentos .....

Ocupación .....

Padre .....

Madre .....

Domicilio Duran 5423 Ciudad .....

Otros datos: .....

.....

.....

chiesa hnos. - 4 000 - 5/77

752

FICHA COMPLEMENTARIA

DOCUMENTO		072143 ANTECEDENTES
Fecha	Origen	
9.1.78 PD. 6 a 6	38	31.23.77 -Detenido en la finca sita en Duran 5423, donde se concurrio al continuarse las diligencias relacionadas con el consumo de drogas. Es de hacer notar que en la finca de referencia se procedió a incautar diez plantas de marihuana así como setenta recetas médicas en blanco, evidentemente falsas. Posteriormente fue internado bajo el sistema de MPS por orden y a disposición del P. Ejecutivo mientras se prosiguen las diligencias ampliatorias.- (DD)

072144-9

JUNTA DE COMANDANTES EN JEFE

S. I. D.

Dep. I "AN" Sec. I

Sub Secc. A/N

Ficha Nº ..... Confec. 29/I/63

GONZALEZ — Apellidos

Alfonso — Nombres

DOCUMENTOS: C/C. ..... Serie ..... Nº ..... C/I. ..... Nº ..... Dpto.

OTROS DOC. ..... Pasaporte ..... Lib. Enrol. ..... etc.

NACIMIENTO: ..... Fecha ..... Lugar

DOMICILIO: ..... Calle ..... Nº ..... Teléf. ..... Ciudad o Localidad

PROFESION U OCUPACION: .....

LUGAR: ..... CARGO: .....

IDEOLOGIA POLITICA: ..... CLASIFICACION: .....

DATOS COMPLEMENTARIOS ..... Est. Civil ..... Cónyuge ..... Hijos

Otros familiares

183565

Fecha	Documentos	072144 ANTECEDENTES A REGISTRAR	352
20.7.83	6395/81 Pág.5.	3.2.81:En la fecha el diario "Die Weltbuhne" publica un articulo del causante,desde la C.de México,titulado "Uruguay dijo NO".En el mismo se hace un analisis del resultado del Plebiscito,refiriéndose a la situación nacional en términos claramente fantasiosos.-Eval:A-2(AD)	

072145-6

JUNTA DE COMANDANTES EN JEFE
S. I. D.

VARIOS

Dep. I Secc. I

~~Sub. Secc. A/N.~~ XXXXXXXX

Ficha N.º ..... Confec. 25.8.82

GONZALEZ CUEVARA — Apellidos
Alfonso Carlos — Nombres

DOCUMENTOS: C/C BZB 40146 — Serie / N.º
C/I 01-1.180.219 — N.º / Dpto.

OTROS DOC. — Pasaporte / Lib. Enrol. / etc.

NACIMIENTO: 21.10.51 — Fecha
Uruguay — Lugar

DOMICILIO: Dinamarca 4261 — Calle / N.º / Teléf. / Ciudad o Localidad

PROFESION U OCUPACION: Peón

LUGAR: ANCAP CARGO:

IDEOLOGIA POLITICA: CLASIFICACION:

DATOS COMPLEMENTARIOS: — Est.Civil / Cónyuge / Hijos

Otros familiares

1-79087

R52

Fecha	Documentos	072145 ANTECEDENTES A REGISTRAR
19.08.82	D.17916	Baja como funcionario de A.N.C.A.P. por omisión, en base al artículo 18 del Estatuto del funcionario de ANCAP, Artículo 21 del Reglamento de asistencia y al Informe de Asesoría Legal recaído en el expediente No.200.162. Eval.A-1 (LA)-

U/2146-4

FS1

JUNTA DE COMANDANTES EN JEFE

S. I. D.

DEP. I SECC. I

SUB SECC. A/N

FICHA Nº ..... CONFEC. 7.5.82

GONZALEZ — Apellidos

ALFREDO — Nombres

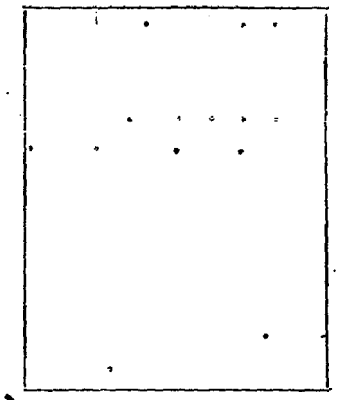

DOCUMENTOS: C/C Nº ..... Dpto. ..... C/I. Serie ..... Nº .....

OTROS DOC. ..... Pasaporte ..... Lí. Enrol ..... etc.

NACIMIENTO: 19 años(1957) — Fecha ..... Lugar

DOMICILIO: Dionisio Coronel No.223 — Calle / Nº ..... Dionisio Coronel 831(1) — Teléf. / Ciudad o Localidad

PROFESION U OCUPACION: Industria de Lana STAUDT

LUGAR: ..... CARGO: .....

IDEOLOGIA POLITICA: ..... CLASIFICACION: .....

DATOS COMPLEMENTARIOS: ..... Est. Civil ..... Cónyuge ..... Hijos .....

..... Otros familiares

153058

072146

Fs 2

FECHA	DOCUMENTOS	ANTECEDENTES A REGISTRAR
8.1.76	D.001	-27.11.57: Afiliado al Partido Comunista con el No.7999, según micro film incautado a raíz de la detención de Rodney Arismendi-EVALUACION B-2.-
C.H.C.P.No.139/82 Secc.19a.	4.6.82 MDEO.ING.	En la fecha se contestó constancia a nombre de GONZALEZ GONZALEZ, Alfredo Edmundo, para ingreso en la Intendencia Municipal de Montevideo, no pudiéndose establecer que se trate de la misma persona.-(MV).-
21/X/983	------	Se contestó Memo. (A) Nº 2432/983 de A.N.C.A.P. (MS)
09.05.84	8402822 pag.264	- Indica Idem al Doc. 001 , agregando que es suscritor de la Revista URSS editada por la Legación de la Unión Sovietica en el Uruguay, que recibe en forma personal.- EVAL A-2 (B) Indica 1.-

Imp. Nacional 1933/48

J. C. J.

Dpto. 1

072146 53

Apellidos GONZALEZ

Nombres Alfredo

Documentos: Af. al P.C.No.: 07999

Ant, Secc.	A	B	C	D	E	G	V
	X	\					

Secreto

072146 **ANTECEDENTES**

Oriental 19

27-11-57

Dionisio Coronel 223,

Industria Lana

8-1-76-0 01-Eval. B-2

F51

MINISTERIO DE DEFENSA NACIONAL
S. I. D. 072147-2

Dep. I Secc I
Sub-Secc. A/N
Ficha No..... Confec.....

GONZALEZ — Apellidos
Alfredo — Nombres

DOCUMENTOS: C/C ..... (Serie / N.o) C/I ..... (N.o / Dpto.)

OTROS DOC. ..... (Pasaporte / Lib. Enrol. / etc.)

NACIMIENTO ..... (Fecha / Lugar)

DOMICILIO: ..... (Calle / N.o / Teléf / Ciudad o Localidad)

PROFESION U OCUPACION: .....

LUGAR: ..... CARGO: .....

IDEOLOGIA POLITICA ..... CLASIFICACION

DATOS COMPLEMENTARIOS ..... (Est Civil / Conyuge / Hijos)

..... Otros familiares ~~10.216~~

F32

Fecha	Documentos	0/2147 ANTECEDENTES A REGISTRAR
12/NOV/971.- "MARCHA".-		Candidato a Diputado, 22o.lugar, en la lista de la 1001, para las elecciones de 1971.-

072148-0

FS1

JUNTA DE COMANDANTES EN JEFE

S. I. D.

Dep. I Secc. I

Sub Secc. A/N

Ficha Nº ..... Confec. 7.3.83

GONZALEZ — Apellidos

Alfredo — Nombres

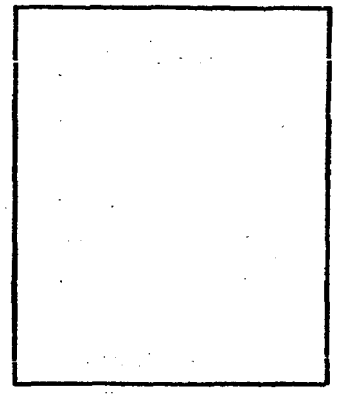

DOCUMENTOS: C/C. ..... Serie ..... Nº ..... C/I. ..... Nº ..... Dpto.

OTROS DOC. ..... Pasaporte ..... Lib. Enrol. ..... etc.

NACIMIENTO: ..... Fecha ..... Lugar

DOMICILIO: ..... Calle ..... Nº ..... Teléf. ..... Ciudad o Localidad

PROFESION U OCUPACION: Diácono

LUGAR: ..... CARGO: .....

IDEOLOGIA POLITICA: ..... CLASIFICACION: .....

DATOS COMPLEMENTARIOS ..... Est. Civil ..... Cónyuge ..... Hijos

184326 Otros familiares

Fecha	Documentos	072148 ANTECEDENTES A REGISTRAR	
7.3.83	21726/82	-Es Diácono de la Iglesia "Asociación Civil Concilio General de la Asamblea de Dios",en el Dpto. de Lavalleja.- Eval:A-1(AD)	

...CIO DE INTELIGENCIA
División I
(Seguridad)

MINISTERIO DE DEFENSA NACIONAL
SERVICIO DE INFORMACIONES DE DEFENSA
M / F
I A 072149-8

Sección Fol
Act. Ant. Nac.
Ficha N.º ~~1229~~

VARIOS

Foto

Nombres y Apellidos: GONZALEZ Alfredo

Fecha de Nacimiento: .....

Lugar de Nacimiento: Uruguay
(País - Ciudad o Localidad - etc.)

Cred. Civ.: Serie ..... N.º ..... Ced. Identidad: .....

Otros documentos: PP.N°2757
(Pasaporte - Libreta Enrolam. - etc.)

Domicilio: ..... (Ciudad o Localidad) (Calle) (N.º) (Telef.)

Filiación

Edad Aparente ..... Color del Cutis .....

Color del Cabello ..... Estatura Aproximada .....

Complexión ..... Aspecto Social .....

Señas particulares .....

.....

Ficha confeccionada en Montevideo ~~8~~ el 11 de agosto de 1964.-

072149

ACTIVIDADES

(1) Laborales: Profesión ..... Lugar de trabajo 752

Cargo ..... Antigüedad .....

Otras Actividades .....

.....

(2) Políticas: Ideología ..... Actuación .....

Antecedentes Partió de México para Cuba en abril de 1963 y partió de Cuba para México en setiembre de 1963.- 30/IV/964 B-76-D-106

Antecedentes familiares .....

(3) Sociales: Estado Civil ..... Religión ..... Figuración .....

Grado Instrucción ..... Lugares que frecuenta .....

(4) Económicas: Situación ..... Capital aprox. ..... Vehículo .....
marca y N.o

Otros datos .....

Datos Complementarios .....

Apreciación Personal Gral. .....

.....

.....

GONZALEZ, Isaac

FICHA COMPLEMENTARIA

353

Documento		Antecedentes 072149
Fecha	Origen	
30-IV-964.-	Dep. I Seguridad. B-76-D.106	Partió de Mexico para Cuba en Abril de 1963 y partió de Cuba para Mexico en setiembre de 1963
5-IX-964	El Popular.- B-75/355	Firmante de un telegrama de ciudadanos salteños enviado al Ministro de Relaciones Exteriores, Alejandro Zorrilla de San Martín, pronunciando por el mantenimiento de relaciones con Cuba.
		24/7/78-Se contestó por Mem.(A) No. 2534 para el Consejo del Niño.- (U)
	14.12.78	Se contestó por MEM(A) No.2740/78 C.N.E.F.(Y)

FOTO

Apellidos [redacted]

Nombres Alfredo

Fecha de Nacimiento: [redacted]

Lugar de Nacimiento: [redacted]

Cred. Civ.: [redacted] Cod. Identidad: [redacted]

Prontuario: [redacted]

Padre: [redacted]

Madre: [redacted]

[redacted] Ciudad: [redacted]

[redacted] (Documentos y señas personales) [redacted]

6440[redacted]

FICHA COMPLEMENTARIA

Documento			072150 ANTECEDENTES
Nº	Fecha	Origen	
7/7	18/9/67		-Concurrente y orador a una Asamblea de Productores Rurales del departamento de Florida . Candidato de la lista 99 a reprentante nacional por el Dpto. de Florida .-

VARIOS

VARIOS A INVESTIGAR

25.06.82

JUNTA DE COMANDANTES EN JEFE 072151-4

Dep. I Secc. I

S. I. D.

Sub Secc. A/N

Ficha Nº ..... Confec. .....

GONZALEZ PEREZ — Apellidos

Alfredo — Nombres

DOCUMENTOS: C/C. ..... Serie Nº C/I. ..... Nº Dpto.

OTROS DOC. ..... Pasaporte Lib. Enrol. etc.

NACIMIENTO: ..... Fecha Lugar

DOMICILIO: ..... Calle Nº Teléf. Ciudad o Localidad

PROFESION U OCUPACION: .....

LUGAR: ..... CARGO: .....

IDEOLOGIA POLITICA: ..... CLASIFICACION: .....

DATOS COMPLEMENTARIOS ..... Est. Civil Cónyuge Hijos

Otros familiares

18359

Fecha	Documentos	072151 ANTECEDENTES A REGISTRAR
06.05.82	14.488	Autorizásele expedir o renovar pasaporte a nombre del causante en el Consulado Uruguayo en Madrid-España. Evaluación:A-1.Indica ( ) ( ) ( ) ( ) ( ) (M)(VL)(LA)(GM).

072152-2

JUNTA DE COMANDANTES EN JEFE

S. I. D.

DEP. I V° SECC. I

SUB SECC. A/N

FICHA Nº ..... CONFEC. 22.00.80

GONZALEZ GAITAN — Apellidos

Alfredo Gaitan — Nombres

DOCUMENTOS: C/C Nº ..... Dpto. C/I. 1.491.053 Serie Nº

OTROS DOC. ..... Pasaporte Li. Enrol etc.

NACIMIENTO: 2.2.956 Fecha ..... Lugar

DOMICILIO: José Serrato 3515 Calle Nº Teléf. Ciudad o Localidad

PROFESION U OCUPACION: .....

LUGAR: PUBLICITARIA ORIENTAL CARGO: Cadete.

IDEOLOGIA POLITICA: ..... CLASIFICACION: .....

DATOS COMPLEMENTARIOS: ..... Est. Civil Cónyuge Hijos

Hijo de Adolfo y Olga.

Otros familiares

15665

FECHA	DOCUMENTOS	072152 ANTECEDENTES A REGISTRAR
NOV/80	DNII	29.10.72.se informa que el causante fue detenido en averiguación del incidente protagonizado entre estudiantes del Liceo Bauzá a raíz del cual fue heridoel funcionario de CUTCSA Sr. Antonio Cener Reyes Diez que se hallaba en las cercanías.El Juez de menores de 1er. Turno dispuso que fuera entregado a sus padres.
12-4-82	D.18546	Indica datos filiatorios.- (FE)
C.H.C.P.No.903/81 Secc.19a.	MDEO.ING.	-29.5.82: En la fecha se contestó dicha constancia a nombre del causante, para ingreso en la Intendencia Municipal de Montevideo.(MV).-

Imp. Nacional 1933/79

SERVICIO DE INFORMACION DE DEFENSA

072153-0

Confeccionado el 17-III-1970.

GONZALEZ PEREYRA,
Alfredo Anselmo
Requerido No. G - 54

Apellidos GONZALEZ PEREYRA ó PEREIRA (3)

Nombres Alfredo Anselmo

...ha de Nacimiento 32 años (1968)

...ar de Nacimiento Uruguay

... Civil Casado

... Cívica: BCA 21872 (1) Céd. Identidad 677.903 (4)

...s Documentos

...pación Cartero

... MAUSO 3565 (2)

Domicilio Cno. Carrasco 4235 Ap.1 Ciudad Montevideo

Otros datos: Av. Bolivia 2551 Calle 4 Tira 45 No.2720 "C". (5)

~~143105~~

FICHA COMPLEMENTARIA

DOCUMENTO		072155 ANTECEDENTES
Fecha	Origen	
17-VI-968	B72-D37 Parte-9	-Detenido durante las medidas de Seguridad por exhortar a sus compañeros de trabajo a no entrar a trabajar.-
26.5.76	Doc. 730	-7.3.76 -En al fecha se encuentra detendio en el C.A.I, bajo el régimen de Medidas Prontas de Seguridad. (TT).
13.7.76	Doc. 0900	-Indica lo mismo que leDoc. anterior. (TT).- Eval. A -1.-
8.9.976	1150	Aparece en una nómina de internados bajo el regimen de Medidas Prontas de Seguridad, del Grupo de Artillería Nro. 1, pasando a la J.M.I.-(PP).-
20/V/977	Doc.0475 PME	-Figura en una hómina de privados de libertad en el Ambito del Ejército al 6/Agosto/976.Lugar de Reclusión: Unidades dependientes de la D.E.1.- Eval.A-1.- (P)

0/2154

SERVICIO DE INFORMACION DE DEFENSA

Dep. 1

V A R I O S

Confeccionado el 28/9/977

Apellidos GONZALEZ PEREIRA

Nombres ALFREDO

FOTO

Fecha de Nacimiento .....

Lugar de Nacimiento .....

Est. Civil .....

Cred. Cívica ..... Céd. Identidad .....

Otros Documentos .....

Ocupación .....

Padre .....

Madre .....

Domicilio ..... Ciudad .....

Otros datos: .....

.....

.....

chiesa hnos. - 4 000 - 5/77

FICHA COMPLEMENTARIA

9/34

DOCUMENTO		072153 ANTECEDENTES
Fecha	Origen	
20.5.77	0475(B)PMR	-Situación del mismo al 6.8.76:Det.7.3.76.A disposición de la Justicia.Eval.A-1(F).-
26.11.76	D.1490	-Pasó de "A disposición de la Justicia" a "Procesado". (U).-
10/4/78 PME	Doc.387	-Figura en relación de Movimientos de Recluídos al 31/1/78.-Fué ALTA al EMIR.1 y BAJA del Grup.Art.1 el 25/1/78.-CAUSA DEL MOVIMIENTO: Traslado.-JUEZ:1ra.I.3er.T.-FECHA DE DETENIDO:7/3/76.-ANTECEDENTES:Procesado,Art.60(V)CPM.Eval.A-1.- (i).
17.4.78 PMR	Doc.453	- Figura en relación de CONDENADOS,al 28.2.78.CONDENADO el 1.2.78.-CAUSA:6 años de Penitenciaría,Art.60(V)CPM JUEZ:M.1ra.I.3er.T.-FECHA DE DETENIDO:18.2.76.Eval. A-1.- (i).
		23/8/78-Se remitieron datos identificatorios por Mem.(A) No. 1443 (Corte Electoral).- (U)
3.3.78 Of. 37/DI/78	D.0223 EMR No.1	- 24.1.78 - En la fecha fue dado de alta en el E.M.R. No. 1 (Libertad).- (S).-

FECHA	DOCUMENTOS	ANTECEDENTES A REGISTRAR 0 2453 ES
16.02.82	D. 5757/81 22	-Figura en una relacion de la Corte Electoral, de ciudadanos inscriptos en el Registro Civico Nacional, que se encuentran comprendidos en el Art. 1, Literal "B" del Acto Institucional No. 4, con prohibicion de ejercer el derecho de voto. (Procesados por delitos de "Lesa Nacion").EVALUACION A-1(VL) Indica (1) (2)
16.02.82	D.6004/81/ 28	-Se encuentra comprendido en el Art.1o. literal b) del Acto Institucional No.4,por haber sido procesado el 17/IX/1976 por los delitos previstos en. C.P.M. 60 (V) C.P.O. EVALUACION A-1 (LA)
25.03.82	D.10166/81/ 254	Fue internado en el C.G.I.O.R. en M.P.S. desde 7-2-69 al por .Evaluacion.A-1 (GM) Indica (3) (4) ( ) ( ) ( ) ( ) ( ) ( ) ( ) ( ).
1.4.82.	D. 13367	- Fué liberado del E.M.I.R 1 con fecha 20.3.82.-- Eval.A-1.---(TJ)
19.5.82	14961	18.2.76 - Detenido.- 23.9.79 - Sentencia de 2da.I.: 6a?P. JUEZ:1a.I.3er.T..Baja del EMR1 por Libertad Definitiva. 30.3.82 - Libertad Vigilada controlada por el Reg.C.Mec. 4.Alta en Cat "A".Eval:A-1 (00)

FECHA	DOCUMENTOS	ANTECEDENTES A REGISTRAR 072155
03.06.82	17388	Figura en una Nómina de Liberados por la Justicia Militar, en el período comprendido entre el 1 de enero al 31 de mayo de 1982. Fecha de Detenido: 18/02/76. Fecha de Liberado: 20/03/82 EVAL.: A-1 . (GM) (LA)
26.3.83.	24324/83	FECHA DE DETENIDO; 18.2.76, UNIDAD CAPTORA; D.E.I, CONDENADO: 6 años, FECHA DE LIBERTAD PROBABLE; 18.2.82, Art.60(V), 60(I) nal.6,60(XII) CPM.-Eval.A-1.-(FE)
17.5.83	24738/83	-03.03.83-Figura en una relación procedente de la P.M.E.de libertades vigiladas, categorías A y B.Unidad de control: Reg.C.Mec.4.Detenido el 18.02.76, liberado el 21.03.82.Perteneciente al P.C.-EVAL:A-1 (Q)
17.5.83	24861/83	-08.03.83-Indica idem Doc. 24738/83.-EVAL:A-1 (Q)
17.5.83	18378/82	-02.09.82-Ficha del E.M.R.1, establece:detenido el 23.11.76 Perteneciente al P.C.-EVAL:B-2 (Q)

MINISTERIO DE DEFENSA NACIONAL
S. I. D.

072153

Dep. I

Sub - Secc. II

Ficha N.o ..... Confec. .....

GONZALEZ (1) PEREIRA — ALFREDO (2) ANSELMO
Apellidos — Nombres

DOCUMENTOS: C/C (5) BCA 21.872 — C/I (3) 677.903
Serie — N.o — N.o — Dpto.

OTROS DOC. R.F. 471.767 (10)
Pasaporte — Lib. Enrol. — etc.

NACIMIENTO (6) 24.1.936 — (7) Montevideo
Fecha — Lugar

DOMICILIO: (4) Cno. Carrasco 4235
Calle — N.o — Teléf. — Ciudad o Localidad

PROFESION U OCUPACION: (8) Funcionario Postal

LUGAR: (9) Casa Central Distribuición — CARGO: DIRIGENTE DE LA ASOC. [illegible]

IDEOLOGIA POLITICA — CLASIFICACION

DATOS COMPLEMENTARIOS
Est. Civil — Conyuge — Hijos

Hijo de Juan y Juana (11)
Otros familiares

Fecha	Documentos	072153 ANTECEDENTES A REGISTRAR F58
25/6/71	El Popular	- Como dirigente de la Asoc.de Funcionarios Postales,hizo uso de la palabra en el 2º Congreso de la CNT,realizado entre los días 23 y 25 de junio del corriente año;oportunidad en la que hizo mensión a la afiliación de esta Asociación a la CNT.-(T).-
19/X/71	"El Popular"	-Fué designado VICE PRESIDENTE 1er.DEL COMITE EJECUTIVO DE COFE(Por la Asoc.de Func.Postales).-
8/XII/71	MARCHA	Presidente de la Asoc.de Funcionarios Postales.-Con esta fecha fué detenido por la policía en su domicilio.-(T).-
28/VIII/72	EL POPULAR	-VICEPRESIDENTE DE COFE,abrió la oratoria en el acto de culminación del Primer Congreso Extraordinario de la Confederación de Organizaciones de Funcionarios del Estado(COFE).-(T)
25/VIII/72	EL POPULAR	-SECRETARIO DE LA ASOCIACION DE FUNCIONARIOS POSTALES.-(T)
20/X/72	EL POPULAR	-Hizo uso de la palabra en un mitín organizado por los funcionarios agrupados en COFE y realizado en el día de ayer en la Explanada de la Universidad,en reclamo de un presupuesto justo y en rechazo del Proyecto del Poder Ejecutivo.-(T).-
31.7.73 Com. FF.CC.	1650 Nº 869	Se libra solicitud de captura por pertenecer a la ex-CNT, y haber pasado a la clandestinidad para conspirar contra el país.Indica ① al ④.(EE)

... PEREIRA, Alfredo Anselmo

FICHA COMPLEMENTARIA

Fs 9

Documento		072153 ANTECEDENTES
Fecha	Origen	
23.8.73	2573	Se deja sin efecto su solicitud de captura en razón de haber regularizado su situación laboral. (EE)
5.7.73	1443	Figura en una relación de Dirigentes gremiales de la Asociación de Funcionarios Postales. Indica del (5) al (9). (G)
25.9.73	3049	Se presentó voluntatiamente a la U.S.A.M. "C.B.L." el día 20.8.73 permaneciendo detenido hasta el 22 del mismo mes. Fue puesto en libertad debido que al ser interrogado no surgieron indicios para justificar su detención. Evaluació A-1.-(EE)
18.6.73	3069	-Interviene en el programa Sábados Uruguayos en Canal 12, siendo presentado como dirigente de COF COFE.-(G)
10.12.74	3161	Figura en una relación de dirigentes de Sindicatos, los cuales actúan en distintas gestiones ante las autoridades gubernamentales.- Evaluación A-2.-(E).- (Indica 10 al 11) Registra antecedentes en la D.N.I.I.(E).-

FICHA COMPLEMENTARIA

1510

Documento		072153 ANTECEDENTES
Fecha	Origen	
15.8.74 JPM PD 07.00 a 07.00	Doc.2074	- Detenido el día 11.8.74 en el puerto de Montevideo al arribar procedente del Perú. Interrogado manifestó que por ser delegado del Sindicato de Funcionarios Postales fué comisionado a viajar al Perú en donde se realizaría un Congreso de Trabajadores Públicos .Viajó en compañía de un empleado de Salud Pública de nombre Juan RODRIGUEZ El viaje fué pago por Confederación Latinoamericana de Trabajadores. Se le incauto un disco del último discurso de Salvador Allende. Los temas tratados en la reunión fueron lo de los empleados públicos de América.-(SS)-
17.9.74 JPM PD 07.00 a 07.00	Doc.2342	- Fué puesto en libertad el día 919.74.-(SS)-
17.12.74	Doc. 3209	Figura en una relación de dirigentes gremiales de la Asociación de Funcionarios Postales del Uruguay Evaluación A-2 (BB).

15.5.75

MINISTERIO DE DEFENSA NACIONAL 072153

S. I. D.

Dep. I 05 11 Sec. I

Sub - Secc. G

Ficha Nro. ____ Confec. ____

GONZALEZ PEREIRA (1) Alfredo Anselmo (2)

Apellidos Nombres

DOCUMENTOS: C/C ____ Serie ____ Nro. ____ C/I. ____ Nro. ____ Dpto. ____

OTROS DOC. ____ Pasaporte ____ Lib. Enrol. ____ etc. ____

NACIMIENTO: 38 años en 1974. (3) Uruguay

Fecha Lugar

DOMICILIO: Cno Carrasco 4235 (4)

Calle Nro. Teléf. Ciudad o Localidad

PROFESION U OCUPACION: ____

LUGAR: ____ CARGO: (5) Pté de la Asoc. de Func. Postales.

IDEOLOGIA POLITICA: ____ CLASIFICACION: Dirigente

DATOS COMPLEMENTARIOS: ____

Est. Civil Conyuge Hijos

____

Otros familiares

Fs 12

Fecha	Documentos	072153 ANTECEDENTES A RECISTRAR
12.5.75	842	Presidente de la Asociación de Funcionarios Postales del del Uruguay.(Evaluación A-1) (K)
4.11.74 JPM PD	D.2901 07.00 a 07.00	- Detenido en averiguación el 1.XI.74 como principal dirigente de la Asoc. de Funcionarios Postales, ya que figura como firmante de un remitido publicado en EL DIARIO de fecha 31.10.74 en el cual se reclama la suspensión de la Ley de Arendamientos y aumento salarial previo . -(SS)- Indica del ② al ③. —
6.11.74 JPM PD	M.2941 07.00 a 07.00	- Internado en el Cilindro Municipal en el marco de las Medidas Prentas de Seguridad.-(SS)-
		23/8/78-Se remitieron datos identificatorios por Mem.(A) No. 1443 (Corte Electoral).- (U)
20.5.82	D.14990	Es mencionado en la página 164, del libro "EL COMUNISMO EN URUGUAY", figura en una nómina de dirigentes de AFP (Asociación de Funcionarios Postales).- Eval.A-1.-(FE)

FECHA	DOCUMENTOS	ANTECEDENTES A REGISTRAR 072153 0513
21.09.82	D.19589 RE.19177	-18.11.71: "El Popular": Formula declaraciones convocando la clausura del periodico "YA". Eval.:F-6.- -09.12.71: "El Popular": Detenido en la fecha. Su casa fue allanada por la policia se encuentra incomunicado.Eval.F-6. -03.02.73: "El Popular": Integra delegación de COFE que visita este diario representando a los postales, destacando aspectos de la lucha gremial. Eval.:F-6.- (D)(MB).-
5.7.83	26314/83	-1971/1978:En información referente al P.C.obtenida por el Depto.III/S.ID. en éste período se establece: Integrante del Regional 1 (PUERTO). Asistió a la Conferencia Nacional del Partido Comunista entre el 1 y 2 de diciembbe de 1972.- 18.2.76:Detenido a raíz de la Operación "MONZON". 23.2.76:Liberado del Grupo de Artillería 1. Requerido Gremial N°54,Mesa Representativa de la C.N.T. Eval A-2 (BR).-
6.4.84	1661/79 Pág.24	En Consolidado de P.M.E. de fecha 30.9.79 figura como: 18.2.76:Detenido, 15.11.77:S.1ra.I. 6a.P.,Juez 1ra.I.3er.T. 23.8.79:Condenado a 6a.Penintenciaría.-EVAL:A-1(AD)

Fc 1

S... CIO DE INFORMACION
DE DEFENSA
División I

MINISTERIO DE DEFENSA NACIONAL
SERVICIO DE INFORMACION DE DEFENSA
M / F
C.I. 072154-8

.....Sección
Act. Ant. Nac.
Ficha Nº [redacted]

Nombres y Apellidos: GONZALEZ GONZALEZ (1)
Alfredo EDMUNDO (2)

FOTO

Fecha de Nacimiento: 14.3.1938 (3)

Lugar de Nacimiento: Montevideo (4)
BUA 25.385 (10) Ciudad o Localidad - etc.)

Cred. Cív.: Serie B.V.A. Nº 25.385(5) Ced. Identidad: 852.122(6)

Otros documentos:
(Pasaporte - Libreta Enrolam. - etc.)

Domicilio: José Castro No.563 apto.3 (7) Pilar Costa Nº 114 (11) (en 1983)
(Ciudad o Localidad) (Calle) Nº Telef.

Filiación

Edad Aparente ..... Color del Cutis .....

Color del Cabello ..... Estatura Aproximada .....

Complexión ..... Aspecto Social .....

Señas particulares .....

Ficha confeccionada en Montevideo el 29 de abril de 1966.-
10977

PADRE: ALFREDO MORTEU MADRE: DELIA (8)

072154

Fs 2

(12) Changas varias

ACTIVIDADES

(1) **Laborales:** Profesión Obrero Lugar de trabajo Barraca Mart.-

Cargo Antigüedad

Otras Actividades

(2) **Políticas:** Ideología Actuación

Antecedentes

Antecedentes familiares

(3) **Sociales:** Estado Civil CASADO (9) Religión Figuración

Grado Instrucción Lugares que frecuenta

(4) **Económicas:** Situación Capital aprox. Vehículo
marca y Nº

Otros datos

Datos Complementarios

Apreciación Personal Gral.

GONZALEZ: FICHA COMPLEMENTARIA Alfredo.-

Documento		072154 Antecedentes FS3
Fecha	Origen	
25-VI-65.	75/1065.- El Popular.	-Con motivo de realizar la Seccional Lana del Partido Comunista, una asamblea abierta donde se dialogará con obreros de este gremio.-Asamblea que se realizará en la Casa del Partido(Sierra 1720) el 26 de junio del corriente año, es invitado el reseñado quien promete su concurrencia a la misma.- En la puerta de la Barraca Hart, donde se realizó un acto en el momento de cursarse la invitación organizado por la Agrupación Comunista de la Barraca de referencia.- El reseñado en integrante del personal de la Barraca mencionada.-
21/1/67	B.75/D.948 EL POPULAR	Participa, incluído en una nómina de dirigentes obreros y de las clases pasivas; en un acto de conmemoración en el X Aniversario de EL POPULAR, que tuvo lugar en el Palacio Sud América.-
		24/7/78-Se contestó por Mem.(A) No. 2534 para el Consejo del Niño.- (U)
C.H.C.P.No.139/82.Secc.19na. MONTEVIDEO.INGRESO.-		-4.6.82: En la fecha se contestó constancia a nombre del causante para ingrese en la Intendencia Municipal de Montevideo.-(MV).-
20.12.80 P.D.Nº354/80 DII	Doc.2052	-19.12.80: Se detuvo al causante a raíz de anomalía ocurridas en la Barraca donde se desempeña contra los obreros nuevos por su buen rendimiento.- Interrogado manifestó conocer los hechos no aportando más datos.- ( ) .- Afiliado al FOL (Federación obreros de la Lana).(M

FICHA COMPLEMENTARIA

Documento		072154 Antecedentes Fs 4
Fecha	Origen	
21.12.80	D.2053.PDN°355	21.12.80 - Es liberado con severas prevenciones.- (NN)
16.03.83	D.0920/81	-Indica Idem anotación Doc.2052/80.- (SM).- EV:A-1
22/X/983	31378/009	Indica del (10) al (12) (MS)
21/X/983	----------	Se contestó Memo. (A) Nº 2432/983 para A.N.C.A.P. (MS)

072155-S

MINISTERIO DE DEFENSA NACIONAL

S. I. D.

IRIARTE (6)

O

Dep. I Secc. I

Sub - Secc. A/N

Ficha Nro. ____ Confec. 9.8.75

GONZALEZ IRIBARNE — Alfredo Washington

Apellidos — Nombres

DOCUMENTOS: C/C AKB 3918 (5) C/I. 854.234 (4)

Serie Nro. Nro. Dpto.

OTROS DOC. ____

Pasaporte Lib. Enrol. etc.

NACIMIENTO: 39 años(1975) -16.11.935 (3) Uruguay

Fecha Lugar

DOMICILIO: Cno. Corrales 3377

Calle Nro. Teléf. Ciudad o Localidad

PROFESION U OCUPACION: Pintor (2)

LUGAR: ____ CARGO: ____

IDEOLOGIA POLITICA: ____ CLASIFICACION: ____

DATOS COMPLEMENTARIOS: Casado — Gladys Beltran

Est. Civil Conyuge Hijos

Hijo de: Rafael y Violeta (1)

Otros fámiliares

~~142006~~

Fecha	Documentos	072155 ANTECEDENTES A REGISTRAR
10.5.75 PD.07.00	785 a 07.00	9.5.75 -Detenido al inspecionarse su domicilio e incautarse abundantes panfletos y profuso material de izquierda. Al ser indagada su esposa, expresa desconocer si los volantes pertenecen a su esposo, que el otro material si lo és y que anteriormente militaba en el P. Comunista, concurriendo a la finca personas que ella no conoce. Indagado proporcionó nombres y direcciones de otros integrantes que conjuntamente con él realizaban reuniones, pintadas y volanteadas, etc.- (DD)
2.10.75	D.1784	Indica lo mismo que Cdo.FF.CC. Nº1266.- Eval.:A-1 (Z)
6.8.75	Cdo. FF.CC No. 1266	La Justicia Militar dispuso su procesamiento por hallarse incurso "prima facie" en el delito previsto en el Art. 60(XII) del CPM en relación al Art. 62 del CPO -Complicidad de atentado a laConstitución en el Grado de Conspiración.- (PP) (1) a (4)
22.6.77 PD. 7 a 7	591	15.6.77 -Al haber sido liberado del Penal de P. Carretas es trasladado a la DNII donde quedó alojado en el régimen de MPS por orden y a disposición del P. Ejecutivo.- (DD)
29.6.77 PD. 7 a 7	622	28.6.77 -Fue puesto en el sistema de "Libertad Vigilada".- (DD)
19.9.77 PD. 6 a 6	961	16.9.77 -Detenido al haber sido denunciado por su esposa de haber escondido un paquete conteniendo panfletos contra el sistema de Gobierno y FF AA.

FECHA	DOCUMENTOS	ANTECEDENTES A REGISTRAR 072155
		Indagado, expresó que consideraba el hecho como una venganza personal de su compañera, de la cual está en trámites de separación. Efectuado una inspección en la finca se obtienen resultados negativos por lo cual al ser indagada su esposa, se pudo constatar que la misma había confeccionado los panfletos, con la idea de que su esposo hiciera abandono definitivo del hogar.- (DD)
22.9.77 PD. 6 a 6	967	17.9.77 -Recuperó la libertad.- (DD) 23/8/78-Se remitieron datos identificatorios por Mem.(A) No. 1443 (Corte Electoral).- (U)
16.02.82	D. 5757/	-Figura en una relacion de la Corte Electoral, de ciudadanos inscriptos en el Registro Civico Nacional, que se encuentran comprendidos en el Art. 1, Literal "B" del Acto Institucional No. 4, con prohibicion de ejercer el derecho de voto. (Procesados por delitos de "Lesa Nacion").Eval.· A-1.(VL) Indica (Σ) ( )

734

FECHA	DOCUMENTOS	072155 ANTECEDENTES A REGISTRAR
16.02.82	D.6004/81/ 27	-Se encuentra comprendido en el Art.1o. literal b) del Acto Institucional No.4,por haber sido procesado el 21 VII 175 por los delitos previstos en. C.P.M. 60(XII) en el al 62 C.P.O. C.P.O. — EVALUACION A-1 (LA)
17.5.83	24745/83	-03.03.83-Figura en una relación procedente de la P.M.E.de libertades vigiladas.Unidad de control:D.I.I.Detenido el 08.05.75, liberado el 08.06.77.-EVAL:A-1 (Q) Indica (6)
17.5.83	24862/83	-08.03.83-Indica idem Doc. 24745/83.-EVAL:A-1 (Q)

SERVICIO DE INFORMACION DE DEFENSA
Dep. 1

072156-3 Confeccionado el 14.4.72

VARIOS

FOTO

Apellidos GONZALEZ

Nombres ALICIA

Fecha de Nacimiento

Lugar de Nacimiento

Est. Civil

Cred. Cívica Céd. Identidad

Otros Documentos

Ocupación ESTUDIANTE

Padre

Madre

Domicilio Ciudad

Otros datos

CHIESA Hnos. Ltda - 8.100 - 3 - 72

FICHA COMPLEMENTARIA

52

DOCUMENTO		072158 ANTECEDENTES
Fecha	Origen	
29.10.71	16/1	-En diciembre de 1970 figura como Becario de la Universidad de la República, percibiendo un sueldo mensual neto de $ 15.840.oo.-(E)
11/7/73	D.1594 PEI RM2	- Mantiene constantemente reuniones con familiares de detenidos y puestos en libertad, en compañía de elementos de clara tendencia izquierdista. (CG). E-A2.-
29/VII/981	Doc.6453	Se aprobó una solicitud de beca a nombre de ALICIA GONZALEZ MUHAMED, no pudiéndose establecer si se trata de la misma persona que registra el antecedente anterior.-(Nota 1524/81/D).- (LG)

SERVICIO DE INTELIGENCIA
División I
(Seguridad)

MINISTERIO DE DEFENSA NACIONAL
SERVICIO DE INFORMACION DE DEFENSA
M/F

I.A 072157-1

Sección
Act. Ant. Nac.
Ficha N. ~~0776~~

Nombres y Apellidos: GONZALEZ de MESA, Alicia.-

Fecha de Nacimiento:

Lugar de Nacimiento: (País - Ciudad o Localidad - etc.)

Cred. Civ.: Serie N.º Ced. Identidad:

Otros documentos: (Pasaporte - Libreta Enrolam. - etc.)

Domicilio: (Ciudad o Localidad) (Calle) (N.º) (Telef.)

Foto

Filiación
- Edad Aparente Color del Cutis
- Color del Cabello Estatura Aproximada
- Complexión Aspecto Social
- Señas particulares

Ficha confeccionada en Montevideo, el 27 de setiembre de 1962.-

~~64410~~

072157

ACTIVIDADES

(1) Laborales: Profesión Empleado (1) Lugar de trabajo .....

Cargo ..... Antigüedad .....

Otras Actividades .....

(2) Políticas: Ideología Castrista.- Actuación .....

Antecedentes Firmante Remitido Antimperialista y Solidaridad con Cuba. 24/11/77-CONTESTADA POR MEMO.(A)Nº3154/77-DPTO.II/EME. (W).-

Antecedentes familiares .....

(3) Sociales: Estado Civil ..... Religión ..... Figuración .....

Grado Instrucción ..... Lugares que frecuenta .....

(4) Económicas: Situación ..... Capital aprox. ..... Vehículo ..... marca y N.o

Otros datos Informe del diario " El Popular ", 8-VI-962.- Doc 1564/80 Indice (1)

Datos Complementarios .....

Apreciación Personal Gral. .....

FECHA	DOCUMENTOS	GONZALEZ de MESA ANTECEDENTES A REGISTRAR Alicia 072157
30/7/80	C.N.C.P. Nº 307/80 Secc. 7ma. Ingreso de Colonia	03/7/981 - En la fecha se contestó dicha Constancia, a nombre de GONZALEZ ARRIOLA, Alicia Inés, con la anotación que antecede, no pudiéndose establecer que se trate de la misma persona. (L).-
27.12.83	1955/79 pag.2	-12.9.71-"EL HERALDO"-En su edición del 11.9.71,publica un artículo en donde la causante convoca entre otras a un encuentro femenino de mujeres floridenses,en apoyo al F.A. Eval:A-1(M).-
25/1/84	11941 / 82 PAG.2312	- POSEE ANTECEDENTES EN EL CO.NA.E - EVAL - A - 1 (EP) INDICA ( ) ( ) ( )

072156-9 Fs.1

JUNTA DE COMANDANTES EN JEFE

S. I. D.

Dep.: VARIOS Secc.:

Sub Secc. A/N

Ficha No. ..... Confec. .....

GONZALEZ ALFONSO — Alicia

Apellidos — Nombres

DOCUMENTOS: C/C. ..... Serie ..... No. **C/I.** 1.952.899 No. Dpto.

OTROS DOC. ..... Pasaporte ..... Lib. Enrol. ..... etc.

NACIMIENTO: ..... Fecha ..... Lugar

DOMICILIO: ..... Calle ..... No. ..... Teléf. ..... Ciudad o Localidad

PROFESIÓN U OCUPACIÓN: .....

LUGAR: ..... **CARGO:** .....

IDEOLOGÍA POLÍTICA: ..... **CLASIFICACIÓN:** .....

DATOS COMPLEMENTARIOS ..... Est. Civil ..... Cónyuge ..... Hijos

.....

Otros familiares

~~19617~~

FECHA	DOCUMENTOS	072158 ANTECEDENTES A REGISTRAR
16.05.83	24737/83	- Figura en una relación de personas refugiadas al amparo de ACNUR. Viajó a Suecia. EVAL A-2 (B).-

072159-7 V.

JUNTA DE COMANDANTES EN JEFE

S. I. D.

Dep. I Secc. I

Sub Secc. A/N

Ficha Nº ..... Confec. 26.1.82.

GONZALEZ CASTRO de GONZALEZ (2) Alicia
Apellidos Nombres

DOCUMENTOS: C/C RAB-15104 (7) C/I. 29.913 (4)
Serie Nº Nº Dpto.

OTROS DOC. .....
Pasaporte Lib Enrol. etc.

NACIMIENTO: 9-10-53 (5)
Fecha Lugar

DOMICILIO: Av. Libertador Lavalleja Ap 003 (6)
Calle Nº Telf. Ciudad o Localidad

PROFESION U OCUPACION: Maestra

LUGAR Quito 1619 (MONTEVIDEO) ESCUELA Nº 185 y 39 (3) CARGO: .....

IDEOLOGIA POLITICA: ..... CLASIFICACION: .....

DATOS COMPLEMENTARIOS: Casada José GONZALEZ RODRIGUEZ
Est. Civil Cónyuge Hijos

Novio: GONZALEZ RODRIGUEZ-Adolfo (1) ~~64489~~
Otros familiares

82

072159

Fecha	Documentos	ANTECEDENTES A REGISTRAR
26.12.81	D.10619	Visita en el E.M.R. No.1 a su novio, Recluso No. 384: Adolfo GONZALEZ RODRIGUEZ.- Eval.A-1.-(FE)
13.04.82	D. 13663/82 02 03	-Figura en una relación de personas que ocupan cargos públicos y que visitan con regularidad a reclusos internados en el E.M.I.R. 1. -EVALUACION A-1.-(GM) (LA). Indica (1) ( ) ( ) ( ) ( ) ( ).
13.05.82	14.809	Indica lo mismo que Documento /3663 , aportando que el mismo ——— Eval: A-1 Indica 3, 2, 4, 5, 6, 7 (VL) (M).

072160-5

631

PE

MINISTERIO DE DEFENSA NACIONAL
S. I. D.

Dep. 1 Sub-Secc. A/IN

Ficha Nro. ..... Confec. 24/5/972

GONZALEZ NOGUEIRA (Apellidos) Alicia (Nombres)

DOCUMENTOS: C/C. ..... (Serie / Nro.) C/I. ..... (Nro. / Dpto.)

OTROS DOC. ..... (Pasaporte / Lib. Enrol. / etc.)

NACIMIENTO: ~~28~~ Años (1972) (1) (Fecha) Uruguay (2) (Lugar)

DOMICILIO: Garibaldi 873 (3) (Calle / Nro.) ..... (Teléf.) Las Piedras (Canelones) (4) (Ciudad o Localidad)

PROFESION U OCUPACION: .....

LUGAR: ..... CARGO: .....

IDEOLOGIA POLITICA: ..... CLASIFICACION: .....

DATOS COMPLEMENTARIOS: Soltera (5) (Est. Civil) ~~136365~~ (Conyuge) (Hijos)

Otros familiares

182

Fecha	Documentos	0721 ANTECEDENTES A REGISTRAR
23/4/1972	J.P.M.P.M 928.-	-Es detenida en un procedimiento de la chacra de Cno. Montes Sosa 6509 junto a 3 personas más, el día 23/4. En la misma se incautó material de la organización extremista.-(J). Juzgado del Dpto.
1/5/1972	J.P.M.(P.D.)	- Continúa siendo indagada en la Jefatura de Policía(FF).-
28/4/72	Doc.847	
17/8/1972	D.2780 J.P.M.	- En el día de la fecha fué conducida a dependencias de la Ex-escuela Naval donde quedó alojada.-(C.C)

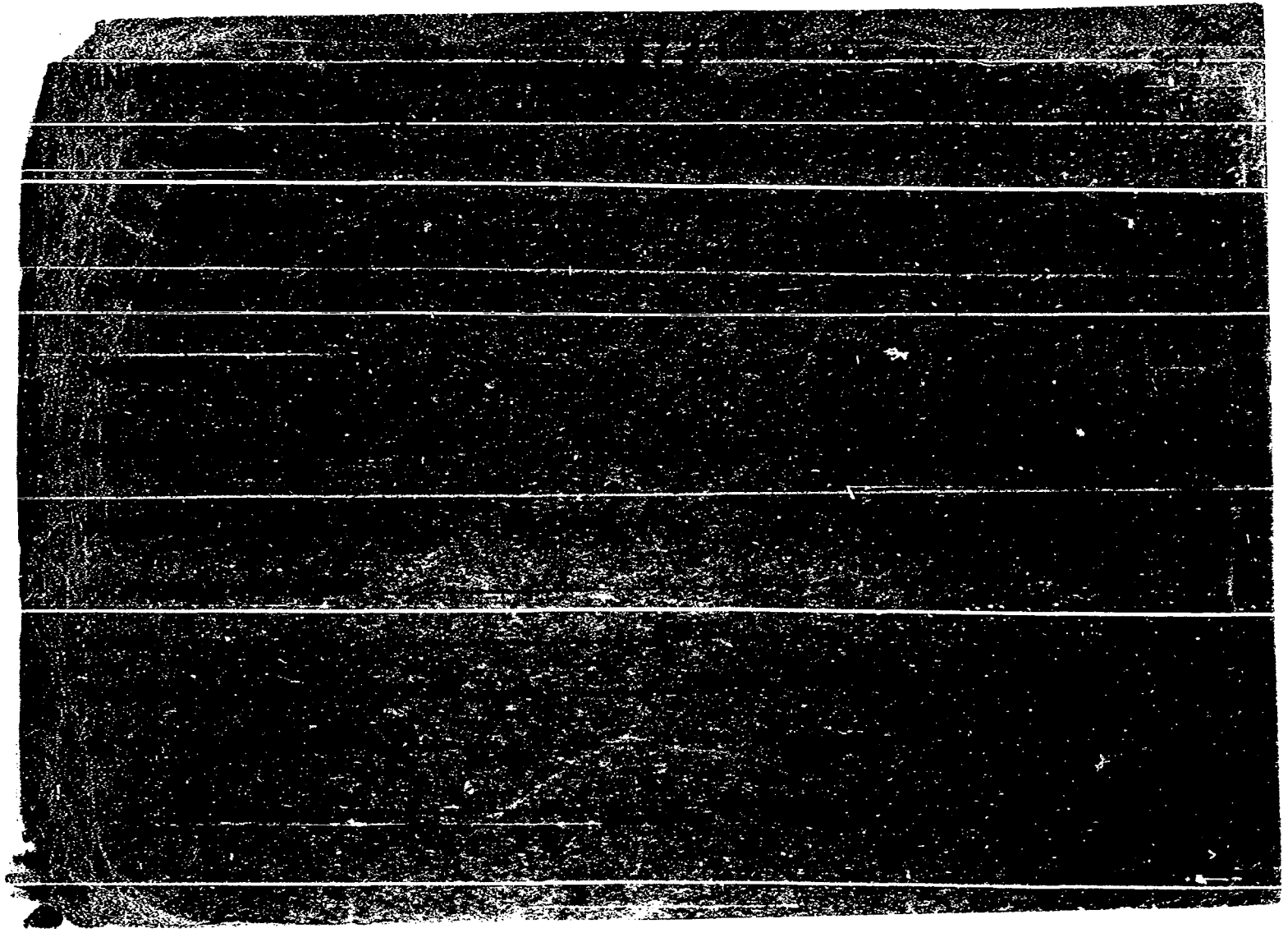

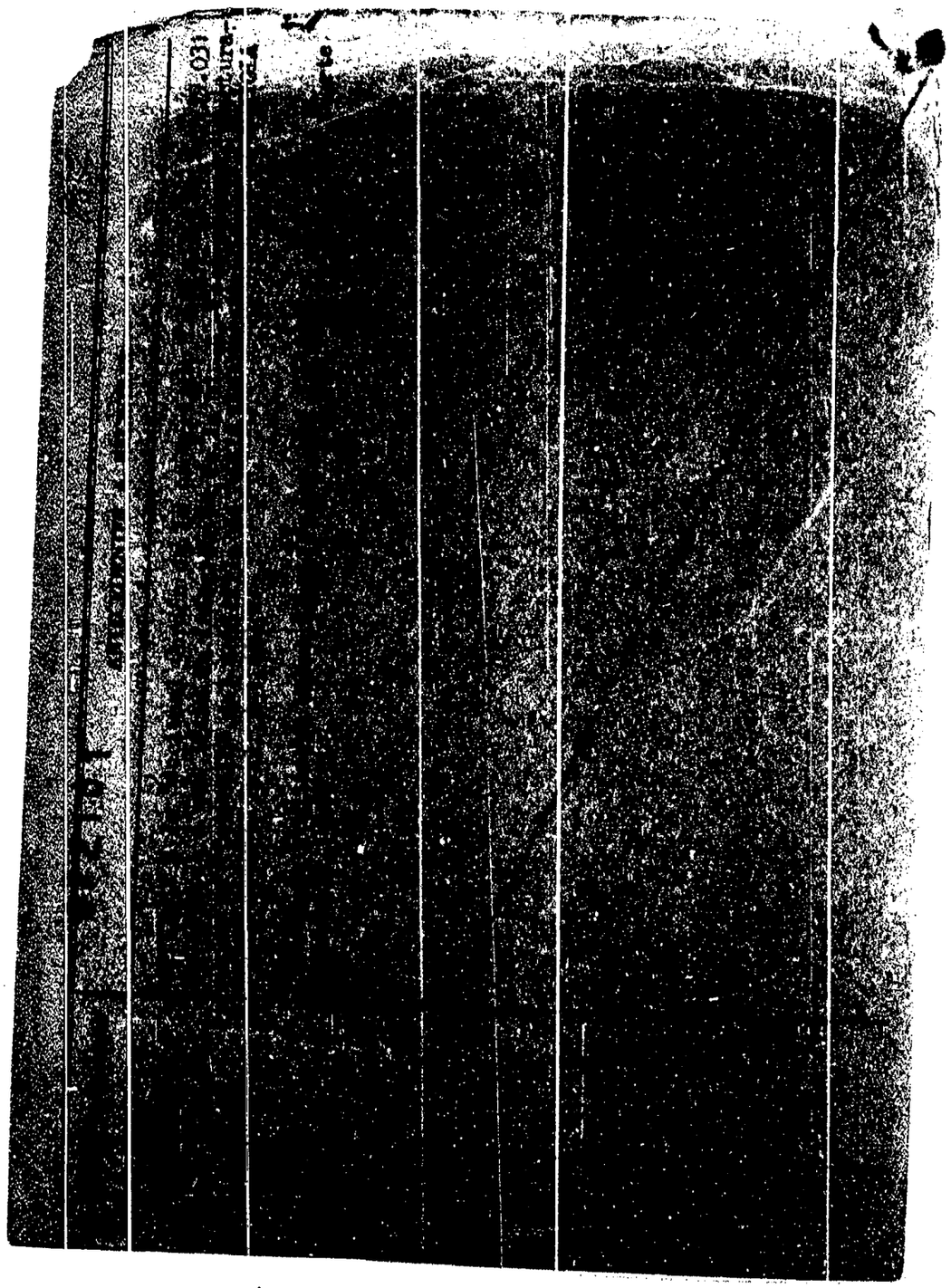

MINISTERIO DE DEFENSA NACIONAL
S. I. D.

072162-A

13 JUL. 1973

Dep. I Secc. I

Sub - Secc. G

Ficha Nro. _____ Confec. _____

GONZALEZ VARELA de VIZCAINO (1) ADELA
Apellidos Nombres

DOCUMENTOS: C/C. BQA 8157 (2) C/I. 644.021 (3)
Serie Nro. Nro. Dpto.

OTROS DOC. _____
Pasaporte Lib. Enrol. etc.

NACIMIENTO: 23/III/936 (4)
Fecha Lugar

DOMICILIO: Pedro de la Sierra 3155 (5)
Calle Nro. Teléf. Ciudad o Localidad

PROFESION U OCUPACION: Arquitecta

LUGAR: M.O.P. Dir. de Arquitectura CARGO: _____

IDEOLOGIA POLITICA: _____ CLASIFICACION: _____

DATOS COMPLEMENTARIOS: _____
Est. Civil Conyuge Hijos

3 [illegible]

Otros familiares

752

Fecha	Documentos	072162 ANTECENDENTES A REGISTRAR
13.7.73	Inf. Dir.	Sindicada como AGITADORA y ACTIVISTA dentro de la Dir. de Arquitectura del M.O.P..Durante los sucesos de notoriedad no permitía al personal entrar a sus lugares de trabajo.(EE)
18/4/75	Mem.(A)No. 629	- Indica del 1 al 5.- (Z)
25/1/84	11941 / 82 PAG.23/2	- POSEE ANTECEDENTES EN EL CO.NA.E- EVAL - A - 1.C (0) INDICA ( ) ( ) ( )

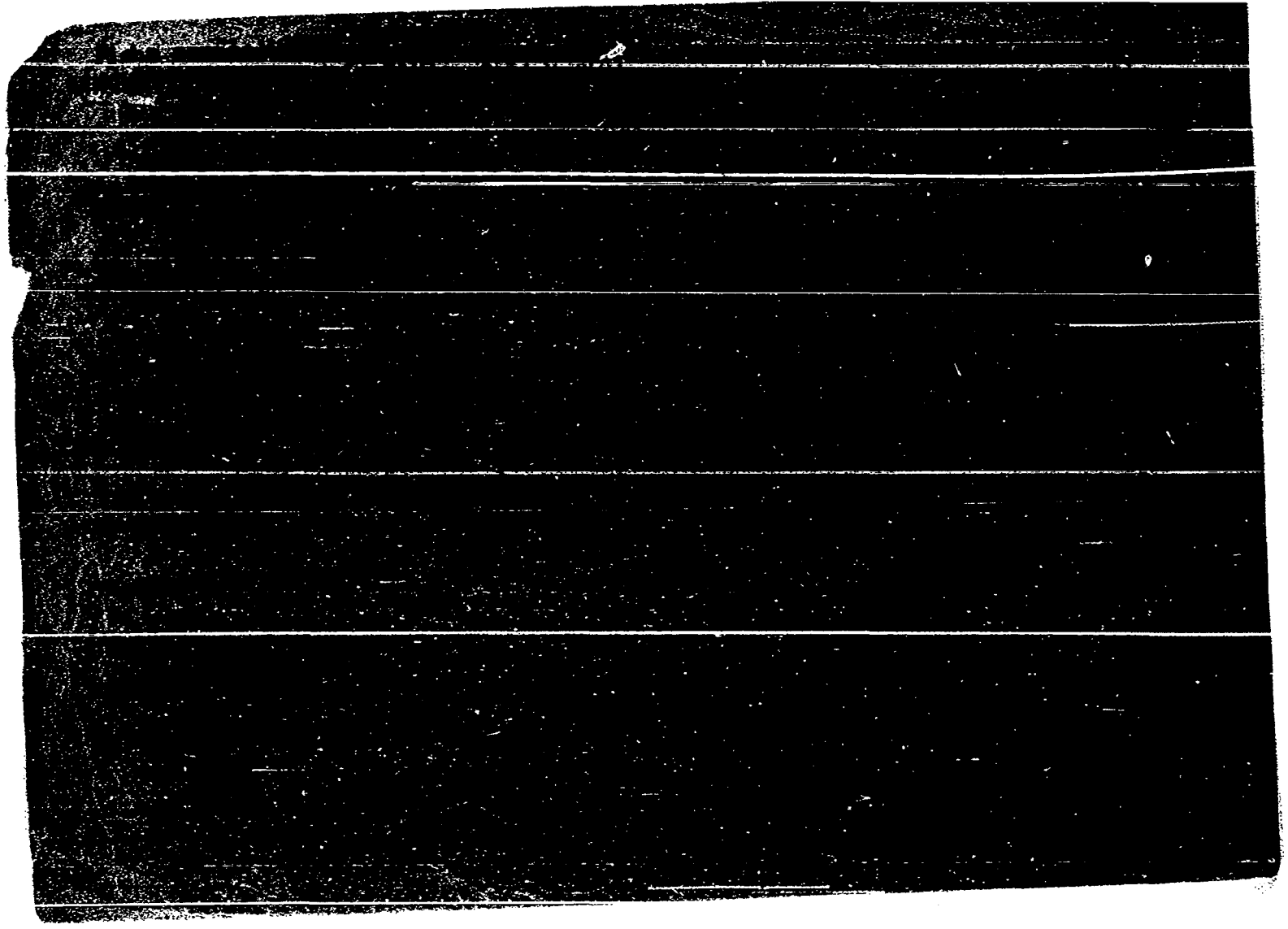

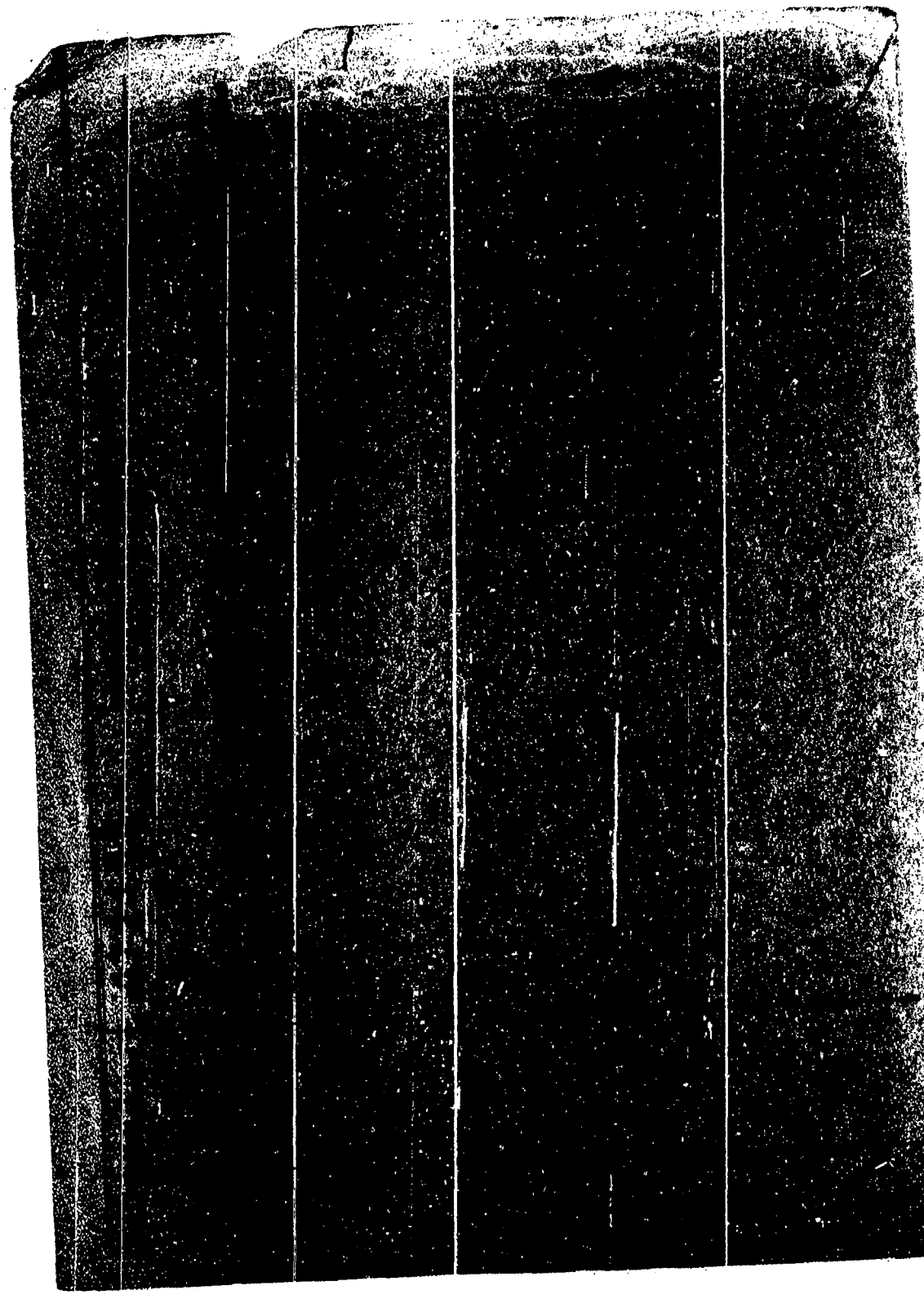

MINISTERIO DE DEFENSA NACIONAL
S. I. D.

Dep. I [redacted] I
Sub-Secc. A/N
Ficha Nro. ..... Confec. 18/V/72

GONZALEZ AGUIRRE — Apellidos
Alicia Blanca — Nombres

(a)" CARMEN" "ALBA"

DOCUMENTOS: C/C. ..... Serie ..... Nro. C/I. 25.789 (Treinta y Tres) Nro. (3) Dpto.

OTROS DOC. ..... Pasaporte ..... Lib. Enrol. IMP.DIG. E-4343 V- 3221 (1) etc.

NACIMIENTO: 19/III/1954 Fecha — la. Sec.Treinta y Tres Lugar

DOMICILIO: Pablo Zufriategui 88 (Treinta y Tres)
Calle Nro.
Alonso de Ercilia 4038 (1983)(4) Teléf.

PROFESION U OCUPACION: Estudiante

LUGAR: ..... CARGO: .....

IDEOLOGIA POLITICA: ..... CLASIFICACION: M.L.N. [redacted]

DATOS COMPLEMENTARIOS: Soltera
Est. Civil — Conyuge — Hijos

Hija de:RUBEN y BRENDA.Ojos cast.Pelo cast.Piel blanca.Est. 1.50 mts.Señas Particulares cicatriz en codo izquierdo
(2) Otros familiares

14350

072163

Fecha	Documentos	ANTECEDENTES A REGISTRAR Fs 1
1/V/1972	979.	- Es detenida junto al prófugo LOPEZ MERCAO en un campamento a ori-
15/I/73 D.4486	JPM PM 928	llas del Río Olimar. Presentaba herida de bala en el vientre y un co-
— —	RM4	do habiendo sido curada por el Dr. LUIS EDUARDO IRIONDO, las mismas
		le fueron hechas en un enfrentamiento con un integrante de las FF.A
30/V/72 D.1247 SUMI		A, quién la reconoció. (día 15/5/72) Dice ser integrante de la organización desde
RM4 Hoja 4.-(J).-		el mes de julio de 1971.-(J).-
17/V/972	J.P.M.P.M.	**Es remitida en esta fecha por la Justicia Militar estando comprendida**
	1439.	**en el delito previsto en el Art.132-Inc.6º del C.P.C.-(J).-**
23/X/972	D.3708 R/D-	Permanece detenida en el Bn.I. Nº10 (Reg, M. Nº4)Integrante de la Co
		21. S/M/Tatú 2.-(J).-
3.5.72	890	Expresa lo mismo que el Doc. 979 del 1/5/72 y Doc. de JPM
		PM 928.- (DD)
26.9.72	3227	Detenido 24.4.72.Procesamiento 20.5.72.Causal Art. 132 Inc. 6to. del CP
		Personalidad.Carácter normal.Peligrosidad media.Integración julio 1971
		por Angel Tuduri.Motivo convencimiento,Grado convencido.Func.Col 21.Zo-
		na T. y Tres.Grupo Tatú.Tarea combatiente.Actitud Interrogatorio.Cola-
		boración ninguna.Conducta regular.Fac.Reclusión.Seguridad regular.Ais-
		lamiento medio.Fue reclutada por carta,indicandole que en casó de acep
		tar se contactará con (a)Hugo.Hizo relevamientos de la ciudad,pertene-
		cía a la Cól. 30.Luego (a)Hugo la invitó a pasar a la clandestinidad,lo
		que aceptó,llegando a un campamento.Encontrandose herida fue atendida
		por un Médico,y una persona conocida (a)El negro le suministró inyec-
		ciones.Indica (1) (2) .-(DD)

COMPLEMENTARIA ALICIA BLANCA

DOCUMENTO		ANTECEDENTES 072103 fs 3
Fecha	Origen	
9/VI/973	D.1225 RM4	Permanece alojada en el Bn.I. Nº10.-(J).-
20/V/977	Doc.0475 PME	-Figura en una nómina de privados de libertad en el Ambito del Ejército al 6/Agosto/976.Lugar de Reclusión:EMR.No.1(D.E.III)Eval.A-1.(P).-
20.5.77 PME	475 B	6.8.76 -Detenido el 22.5.72. Procesado. Eval. A - 1.- (DD)
7.XI.977	1148 PME	-Alta en E.M.R.2, Baja en E.M.R.1(D.E.III)Fecha:29.9.77.Causa: Traslado.Juez:1a.I.1er.T.Fecha Det.:27.4.72.Antecedentes:Procesado;Arts.132-6,137,171,172,inc.3o.CPO.(P).-
7.5.81	3569 Pág. 5 y 6/LA	Figura en una relación de Libertades Vigiladas al 31.3.81; UNIDAD: Reg. C.Mec. 4;BAJA: Categoría "C".- (GG)
16.02.82	D.6004/81/ 27	-Se encuentra comprendido en el Art.1o. literal b) del Acto Institucional No.4,por haber sido procesado el 20/IX/73 por los delitos previstos en. C.P.M. C.P.O. 132 inc. 6 y 137, 171, 172 inc. 3 EVALUACION A-1 (LA)

FICHA COMPLEMENTARIA

DOCUMENTO		072163 ANTECEDENTES 184
Fecha	Origen	
13.5.83	24251/18	Acta de fecha 27.4.72 por integrar el M.L.N. Declara vinculaciones con:"José","Pedro","Mario","Carlos",TUDURI CAWEN(a)Hugo.Eval:A-1 (00)
16.05.83	24739/83	- Figura en una relación de Libertades Vigiladas categoría "C" procedente de la P.M.E..Unidad de control: Reg. C.Mec. 4. Detenido 22.05.72 Liberada 09.07.80. EVAL A-1 (B).-
16.05.83	24862/83	- Indica Idem al Doc. 24739/83. EVAL A-1 (B).-
25.3.82.	D.10166/81/ 99.	Fue internado en el CGIOR. en M'S. desde 16.5.72. al 17.5.72. por CAMPAMENTO EN EL RIO OLIVAR (T. y TRES) Eval.A.1.(00)/ Observaciones: Pasó a J.F. de Ideo.
24.8.83.	0294/80 Pág.24 04	En Consolidado de la P.M.E. de fecha 31.7.80, figura como: 22.5.72: Detenida, 13.6.77: Sentenciada 1a.I. a 8 años de Penit.# JUEZ: 1a.I.1er.T.-10.7.80: Baja del E.MR.2 por "Lib. Prov." Art.511 CPPM.-Eval.A-1.-(00) Lib. Vigilada. Alta por pase a Cat."A" habiendo sido su Unidad de Control el Reg.C.Mec.4.-Eval.A-1.-(FE)

FECHA	DOCUMENTOS	GONZALEZ AGUIRRE ANTECEDENTES A REGISTRAR ALICIA. [illegible]
		F 5
26.8.83	1301/80 pág.22	En consolidado de P.M.E. del 30.06.80 figura como: 10.06.80:Condenado:L.Provisoria(Art.511 CPPM). Eval. A-1.(ME)
7.9.83	29820/197	Acta de fecha 27.4.72 y 10.5.72 por integrar el m.b.i. Declara Vinculaciones con:TODAN CARMEN(a)Hugo, Diego BROM (a)Andrés,Artigas GIBAERO(a)Alcides,María Manuela SARAZOLA(a)Coca,María del Carmen OLASCOAGA(a)Ana,Guido GUTIERREZ(a)Nepo,César NIZ(a)Alberto,Florencio GARCIA(a) Ramiro,Julia ARMAND UGON(a)Laura,Sergio VILLAR(a)Miguel Ana María ROSAS de FRANCO(a)Nair,Norma Raquel BERNECHE (a)Lucia,BYDGAIN GREISSING(a)Ruperto,Diego PICARDO(a) Clemente,Dante MELO RAOS(a)Manuel,Ceferino DIAZ PEREZ (a)Pelolo,(a)Alba,(a) Juan Carlos,(a)José,(a)Pedro,(a) Mario y (a)Carlos.Eval:A-1 (OO)
25.11.83	32231/140	Indic idem doc. anterior.Eval:A-1 (OO)
17.2.84	8401002/2	24.1.84 - Se constata su pase a la clandestinidad. Unidad que la controlaba:Reg.C.Mec.4.Eval:A-1 Ind. 3 y 4 (OO)
8.3.84	8401380/008	Consolidado de P.M.E. del 31.1.84, indica idem. Doc. 8401002.Eval.A-1 (SI)
23.3.84	8401538/ 001	-17.4.979: Aporta datos patronímicos.Eval. A-1 (TL).

FECHA	DOCUMENTOS	072163 ANTECEDENTES A REGISTRAR F56
5.4.84	8401542/ 022	Año 1979: Aporta situación jurídica de la causante: Fue capturada en el año 1972 por las FF.CC. en el departamento de Treinta y Tres, en circunstancias que ocupaba una tatucera. Plancabarealizar una acción contra el casino de Piriápolis la que no se llevó a cabo. Reclusa No.514. Eval.A-1 (TL).-
8.5.84	8401541/3	18.4.79:En la fecha se establece que integra una nómina de reclusas que pertenecen al M.L.N.-Eval.A-1.- (FE)

JUNTA DE COMANDANTES EN JEFE — VARIOS

Dep. I — Secc. I — Sub Secc. A/N

S. I. D. 072164-7

Ficha Nº ..... Confec. 3/7/81

GONZALEZ ARRIOLA (Apellidos) — Alicia Inés (Nombres)

DOCUMENTOS: C/C NAB Nº 9119 (Serie / Nº) — C/I. 48.258 (Nº / Dpto.)

OTROS DOC. ..... (Pasaporte / Lib. Enrol. / etc.)

NACIMIENTO: 14/9/947 en Colonia (Fecha / Lugar)

DOMICILIO: Domingo Baqué (Frente al Hogar Estudiantil) (Calle / Nº / Teléf. / Ciudad o Localidad)

PROFESION U OCUPACION: Profesora de la Alianza Uruguay-Estados Unidos en Colonia

LUGAR: ..... CARGO: .....

IDEOLOGIA POLITICA: ..... CLASIFICACION: .....

DATOS COMPLEMENTARIOS: Casada - Hija de Ramón Rogelio y Inés Apolonia
(Est. Civil / Cónyuge / Hijos)

Otros familiares

Fecha	Documentos	072164 ANTECEDENTES A REGISTRAR
30/7/980 N° 307/80 Ingreso	C.H.C.P. Secc.7ma. de Colonia	- 03/7/81 - En la fecha se contesta dicha Constancia, con el antecedente, que figura en la ficha de GONZALEZ de MESA, Alicia y se habre la presente ficha por no poderse establecer que se trate de la misma persona. (L).-
5/8/82	17483	25/3/81-En la fecha la J.P.Colonia le expide Categoría "A" de Constancia de Habilitación.-(U)

Imp. Nacional 716/79

Dep. 1

Ficha Nº [redacted]

Nombres y Apellidos: GONZALEZ BOVE- Alicia Margarita

Fecha de Nacimiento: .....

Lugar de Nacimiento: .....
(País - Ciudad o Localidad - etc.)

Cred. Cív.: Serie ..... Nº ..... Ced. Identidad: .....

Otros documentos: .....
(Pasaporte — Libreta Enrolam. — etc.)

FOTO

Domicilio: .....
(Ciudad o Localidad) (Calle) Nº Teléf

Filiación

Edad aparente ..... Color del Cutis .....

Color del Cabello ..... Estatura Aproximada .....

Complexión ..... Aspecto Social .....

Señas particulares .....

.....

Ficha confeccionada en Montevideo el 5 de junio de 1967.-

Fórm. 1

072165

034

ACTIVIDADES

(1) **Laborales:** Profesión ..... Lugar de trabajo .....

Cargo ..... Antigüedad .....

Otras Actividades .....

.....

(2) **Políticas:** Ideología ..... Actuación .....

Antecedentes .....

Antecedentes familiares .....

(3) **Sociales:** Estado Civil ..... Religión ..... Figuración .....

Grado Instrucción ..... Lugares que frecuenta .....

(4) **Económicas:** Situación ..... Capital aprox. ..... Vehículo .....
marca y Nº

Otros datos .....

Datos Complementarios .....

Apreciación Personal Cral. .....

.....

.....

FICHA COMPLEMENTARIA

Documento		072165 ANTECEDENTES
Fecha	Origen	
27-XII-966	B.19_D-22	- En la fecha se informa que durante el acto eleci nario del mes de noviembre de 1966,para designar las nuevas Autoridades Nacionales,el reseñado actuó como DELEGADO DEL "FRENTE IZQUIERDA DE LIBERACION(FIDEL) en el Circuito No.51 del Dpto. de Florida.-

JUNTA DE COMANDANTES EN JEFE 072166-2 Dep. I Secc. I

S. I. D. Sub Secc. A/N

Ficha Nº ..... Confec. 25/2/80

GONZALEZ — Apellidos

Alicia — Nombres

DOCUMENTOS: C/C ..... Serie ..... Nº ..... C/I. ..... Nº ..... Dpto.

OTROS DOC. ..... Pasaporte ..... Lib. Enrol. ..... etc.

NACIMIENTO: ..... Fecha ..... Lugar

DOMICILIO: ..... Calle ..... Nº ..... Teléf. ..... Ciudad o Localidad

PROFESION U OCUPACION: Médico

LUGAR: ..... CARGO: .....

IDEOLOGIA POLITICA: ..... CLASIFICACION: .....

DATOS COMPLEMENTARIOS: ..... Est. Civil ~~109222~~ Hijos

Otros familiares

Fecha	Documentos	072166 ANTECEDENTES A REGISTRAR
29/8/78	DNII	-1º/XII/71-Diario AHORA de fecha26/XI/71, pág. 6: Figura en Una nómina de Médicos que apoyan al Frente Amplio.-(C.N.C. P. Nº 815/78 DE SECC. 5a. MDEO. a nombre de GONZALEZ FERNANDEZ, Alides Néstor).-(U)

Imp. Nacional 716/79

SERVICIO DE INFORMACION DE DEFENSA

Dep. 1

V A R I O S

072166

F 93

Confeccionado el .....

Apellidos GONZALES

Nombres Alides

FOTO

Fecha de Nacimiento .....

Lugar de Nacimiento .....

Est. Civil .....

Cred. Cívica ..... Céd. Identidad .....

Otros Documentos .....

Ocupación Médico

Padre .....

Madre .....

Domicilio ..... Ciudad .....

Otros datos: .....

.....

.....

.....

chiesa imios. - 4 000 - 5/77

FICHA COMPLEMENTARIA

354

DOCUMENTO		072166 ANTECEDENTES
Fecha	Origen	
26.11.71	"[illegible]"	"Firmante de un manifiesto de adhesión de médicos al "frente Amplio".-(KK)
16.5.74	Doc.1072	Indica lo mismo que lo anterior.-(KK)
9.9.81	--------	Se contestó memo. (A) Nº 1672/81 para la U.T.U. (MS)

072167-0

JUNTA DE COMANDANTES EN JEFE

S. I. D.

Dep. I Secc. I

Sub Secc. A/N

Ficha Nro. ____ Confec. 16/X/78

GONZALEZ VIGNA — Apellidos

ALONDRA ISABEL — Nombres

DOCUMENTOS: C/C DCA 7338 (Serie / Nro.) C/I. 24820(Maldonado)(1) (Nro. / Dpto.)

OTROS DOC. ____ (Pasaporte / Lib. Enrol. / etc.)

NACIMIENTO: 28/8/1953 (2) (Fecha) Pan de Azúcar(Maldonado)(3) (Lugar)

DOMICILIO: 8 de Octubre 878 .(Salto)(4) (11) Tel.Ofic.: 14(S.Antonio)
Itumaingó (Maldonado)(9)/Vilardebó 1293 bis-Salto(1979)(10)
Marcelino Sosa 2557 Mdeo. (en 1983)

PROFESION U OCUPACION: Ingeniero Agrónomo(5)

LUGAR: Facultad de Agronomía(6) CARGO: Ayudante de Cátedra de Citricultura(7)

IDEOLOGIA POLITICA: ____ CLASIFICACION: ____

DATOS COMPLEMENTARIOS: Soltera(8)
(Est. Civil / Cónyuge / Hijos)

$ 00700

Otros familiares

Fecha	Documentos	072167 ANTECEDENTES A REGISTRAR
13/X/78	1360 DNII	-24/3/78 Según Oficio No.01 del 17/2-78 de la Jef. Pol. de Maldonado, figura como Delegada de Mesa por el P.D.C., en las Elecciones Nacionales de 1971, Circuito No. 8, calle Ituzaingó S/N-Pan de Azúcar(Maldonado).(P).-
11/SET/78		-Por Memo(A) Nro.2965(1ra.Parte), respondiendo a Nota No. 1573/78/D de SE.PLA.CO.DI., NO SE APRUEBA su solicitud de beca para el exterior.(Brasil).(P).-
FICHA SE.PLA.CO.DI.		-Indica 1 a 8.(P).-
	27/V/980	- Se contesto Memo (A) N°709/80 para la D.E.III(K)
15.08.78	D.0947	-Delegado de Mesa por las listas:808-1808-4190-1001-2001-9988-988-998-90-190-1811-77-777,en las elecciones naciona les del año 1971,por el Departamento de Maldonado.Circuito N°8.-Pág.065.-(T).-
18.04.79	D.2486	DNII:24.3.978:Según Oficio de la Jef. de Policía de Maldonado,fechado el 17.2.978, la titular figura como Delegada de Mesa por el P.D.C., en las Elecciones Nacionales de 1971,Circuito N°8,calle Ituzaingó s/n.-Pan de Azúcar-Maldonado.-

...///

FECHA	DOCUMENTOS	ANTECEDENTES A REGISTRAR 072167
16.04.79	D.2486	GONZALEZ VIGNA, Alondra Isabel.- -Por Nota Nº543/79/D, la Secretaría de Planeamiento, Coordinación y Difusión solicita al S.I.D. el aval correspondiente con respecto al causante, a efectos de que el mismo haga usufructo de una beca al exterior (San Pablo-Brasil), lo que esta Dirección NO APRUEBA por Memo.(A)Nº642/79, 6a. parte, de fecha 09/JUL/79.-Indica (9) al (11).-(T).-

FECHA	DOCUMENTOS	072167 ANTECEDENTES A REGISTRAR	84

RECONFECCIONADA POR NO ENCONTRARSE LA FICHA ORIGINAL.

JUNTA DE COMANDANTES EN JEFE Dep. I 25 Secc. 1

Sub Secc. A/N

S. I. D. 072167 Ficha Nº ..... Confec. .....

GONZALEZ VIGNA (Apellidos) Alondra Isabel (Nombres)

DOCUMENTOS: C/C D.C.A.7.338 (Serie / Nº) C/I. 24.820. (Maldonado) (Nº / Dpto.) (1)

OTROS DOC. ..... (Pasaporte / Lib. Enrol. / etc.)

(2)

NACIMIENTO: 28.8.953. Uruguay (Fecha / Lugar)

DOMICILIO: Ituzangó X (Maldonado) Vilardebó 1293 bis -Salto (4)
(Calle / Nº / Teléf. / Ciudad o Localidad)

PROFESION U OCUPACION: Idoneo en Apicultura (5)

LUGAR: Ministerio de Agricultura y Pesca (6) CARGO: .....

IDEOLOGIA POLITICA: ..... CLASIFICACION: .....

DATOS COMPLEMENTARIOS: .....
(Est. Civil / Cónyuge / Hijos)

Hijo de: Carlos O. y Alda (7) ~~109223~~
(Otros familiares)

072167

Fecha	Documentos	ANTECEDENTES A REGISTRAR
13.10.78	1360	- 24.3.978. Según Oficio Nº. 01 del 17/2/978 de la Jef.Pol. de Maldonado, figura como Delegado de Mesa por el P.D.C.,en las Elecciones Nacionales de 1971, Circuito Nº. 8, calle Ituzaingó s/n -Pan de Azúcar (Maldonado).- (P) EVALUACION A-1.-
1978	947	- Delegado de Mesa por el Departamento de Maldonado por las listas; 808, 1808, 4190, 1001, 2001, 9988, 988, 998, 90, 190 1811, 77, 777, Circuito 8 en las Elecciones Nacionales de 1971. EVALUACION A-1.-
22.8.980	C.H.C.P. Nº. 003/80 Perm. Salto	- 13.6.81. En el día de la fecha se contestó dicha constancia solicitada por el Ministerio de Agricultura y pesca, para la Permanencia del causante. Aportando datos filiatorios. Indica del (1) al(7). (Q).-
10.9.82	D.18901	-Con fecha 22.8.980 solicitó C.H.C.P., la cual le fue expedida el 16.8.981, Cat. "C".- (MB).-
2/2/984	8400607	Indica (12) (MS)
2/2/984	-------	Se contestó Memo. (A) Nº 166/984 para la Universidad (MS)

Imp. Nacional 716/79

VARIOS 072168-8 24.06.82 351

JUNTA DE COMANDANTES EN JEFE
S. I. D.

Dep. I Secc. I
Sub Secc. A/N
Ficha Nº ..... Confec. .....

GONZALEZ ACHA (Apellidos) Alvaro (Nombres)

DOCUMENTOS: C/C AVA 9848 (Serie / Nº) C/I. 1.008.942 (Nº / Dpto.)

OTROS DOC. 598890 (Pasaporte) (Español) (Lib. Enrol. / etc.)

NACIMIENTO: 24/1/45 (Fecha) Pontevedra-España (Lugar)

DOMICILIO: Santiago Gadea 3592 (Calle / Nº) Montevideo (Teléf. / Ciudad o Localidad)

PROFESION U OCUPACION: Empleado

LUGAR: ..... CARGO: .....

IDEOLOGIA POLITICA: ..... CLASIFICACION: .....

DATOS COMPLEMENTARIOS: Casado (Est. Civil / Cónyuge / Hijos)

Hijo de: Alvaro Gonzalez y Peregrina Acha

Otros familiares

~~166522~~

Fecha	Documentos	072168 ANTECEDENTES A REGISTRAR 352
11.05.82	14.678	Autorizasele a expedir o renovar pasaporte en el Consulado Uruguayo en Sydney.Eval: A-1.- Indica ( )( ) ( ) (LA) (VL) (M) (GM)
15.06.82	16.045	Indica lo mismo que el Documento No.14.678. Eval.: A-1 Indica ( ) ( ) ( ) (LA) (GM).

072169-6

SERVICIO DE INFORMACION
DE DEFENSA
Dep. 1

Confeccionado el .....

VARIOS

FOTO

Apellidos GONZALEZ MOREIRA

Nombres Alvaro

Fecha de Nacimiento 27 años de edad (1973)

Lugar de Nacimiento España

Est. Civil .....

Cred. Cívica ..... Céd. Identidad .....

Otros Documentos .....

Ocupación Feriante

Padre .....

Madre .....

Domicilio ..... Ciudad .....

Otros datos .....

~~6411~~

CHIESA Hnos. Ltda - 8.000 - 3 - 72

FICHA COMPLEMENTARIA

DOCUMENTO		072169 ANTECEDENTES
Fecha	Origen	
21/1/1973	D.33 J.P.M.(Nr.2)	- Aparentemente fué objeto de secuestro por 3 N.N.s que se presentaron en su domicilio, manifestando que los mismos eran funcionarios de la D.N.I.I.-(C.C)

072170-4

F31

JUNTA DE COMANDANTES EN JEFE
S. I. D.

VARIOS

Dep. I Secc. I

Sub. Secc. XXX

Ficha N.º ..... Confec. 1.9.82

GONZALEZ ALONSO — Apellidos

Alvaro Adolfo — Nombres

DOCUMENTOS: C/C ..... Serie ..... N.º ..... C/I. ..... N.º ..... Dpto.

OTROS DOC. ..... Pasaporte ..... Lib. Enrol. ..... etc.

NACIMIENTO: ..... Fecha ..... Lugar

DOMICILIO: ..... Calle ..... N.º ..... Teléf. ..... Ciudad o Localidad

PROFESION U OCUPACION: .....

LUGAR: ..... CARGO: .....

IDEOLOGIA POLITICA: ..... CLASIFICACION: .....

DATOS COMPLEMENTARIOS: ..... Est.Civil ..... Cónyuge ..... Hijos

..... Otros familiares

181367

F 52

Fecha	Documentos	07217 ANTECEDENTES A REGISTRAR
25.12.80 P.D.Nº 359/80 DII	D.2057	Fué internado en el Hospital Vilardebó a disposición de los Médicos de la Comisión de lucha contra la toxicomanías.- (SM)

GONZALEZ GERVASIO — Apellidos
Alvaro Eduardo — Nombres

DOCUMENTOS: C/C. AVA 17.550 Ser. AVA Nº 4557 C/I. 1.167.013-7 Nº Dpto.

OTROS DOC. Pasaporte Lib. Enrol. etc.

NACIMIENTO: 04.05.57 (1) Fecha — Montevideo (2) Lugar

DOMICILIO: Luis P.Ponce 1475 apto.102 Calle Nº Teléf. Ciudad o Localidad

PROFESION U OCUPACION: Estudiante de Agronomía
Empleado (6) (7)

LUGAR: Dirección Nacional de Aduanas CARGO:
Partido Colorado

IDEOLOGIA POLITICA: Batlle-Tarigo (4) CLASIFICACION: CONVENCIONAL (5)
Nov/982

DATOS COMPLEMENTARIOS Soltero (3)
Est. Civil Cónyuge Hijos

Otros familiares

~~178797~~

Fecha	Documentos	/2171 ANTECEDENTES A REGISTRAR
16.9.82 (R.E.18.722)	19.272	12.05.81 - En esta fecha se registra lo siguiente: - integrante de la Comisión Directiva del "Centro Baltasar Brum de Investigación",quienes elevaron una solicitud ante la J.P.de Mdeo.,para realizar reuniones permanentes en su sede social.La misma no fue autorizada por "contravenir lo expresado en el considerando I) del Acto Institucional Nro.1 así como lo resultado del Decreto 464/73.- 15.11.80 - La Semana de "EL Día" - Pág.10 y 11 - integrante del grupo llamado "Corriente Batllista Independiente" constituído dentro del Partido Colorado Batllismo en una reunión realizada el 13.11.80 y que suscribe un manifiesto de sus principios ideológicos:Vigencia plena de la libertad;Creación de un orden social justo;Derecho supremo de los pueblos de elegir a sus gobernantes y darse las constituciones que deeen y afianciamiento de los derechos individuales y sociales.Finalmente exhortan a la ciudadanía a votar por NO en el próximo plebiscito de la Constitución,ya que no estan dispuesto a entregar la Democracia a cambio de la "Seguridad Nacional".- 23.05.81 - La Semana de "El Día" - Pág.13 - en una encuesta realizada por este semanario donde se le indaga sobre el tema:"La institucionalidad que queremos y para que la queremos",expresa:"que no se puede construir una democracia sin la participación directa de los ciudadanos,que son la base del sistema.Es hora ya de dar paso a la ...//

		tolerancia y al ... puntos de vista".-Eval.:B-2 (K)(EE)
8/9/82	18722	Figura en el 33 lugar de la lista ACE del Partido COLORADO Agrupación "LIBERTAD Y CAMBIO" Dpto. de MONTEVIDEO como candidato para integrar los Deliberantes Departamentales y Convenciones Nacionales en las Elecciones internas de los PP.PP. del 28 de Noviembre de 1982. (EE)(K) INDICA DEL ① A ③.-
16/X/82	------	Por Oficio Nº. 930/82 el S.I.D. comunica a la Corte Electoral, que de acuerdo a las disposiciones vigentes, no existen objeciones para que el causante integre la lista de referencia. (K)(EE)
[illegible]	23691/065	Electo 32 Titular del Organo Deliberante Nacional del Partido COLORADO por el Departamento de MONTEVIDEO Hoja de Votación A.C.E. de acuerdo al resultado de las Elecciones Internas de los Partidos Políticos Habilitados, efectuadas el 28-XI-82. — Eval. [illegible] (XX). Indica: (4) y (5).-
9/9/983	------	Se contestó Memo. (A) Nº 2052/983 para el Dpto. C - 2 ESMACO (MS) -
10/9/983	30215/004	Indica (6) y (7) (MS) -

17.9.83.	30151/92	6.9.83: figura como detenido por [illegible] Manifestación por la Avda. 18 de Julio, donde resulto agredido un policía. Posteriormente fue puesto en Libertad .- Eval.A-1.-(FE)
8.3.84	8401513/004	-7.3.84: Renunció al Movimiento "Libertad y Cambio", por "discrepancias con el estilo de conducción del grupo", y manifestó su intención de fundar el Partido Democrático-Social uruguayo. Eval. A-2 (TL)
9.3.84	8401534/001	-4.3.84: EL PAIS: Publica un art. titulado GRUPO DE TARIGO ACLARA SOBRE "RENUNCIA" DE CONVENCIONALES, en el que se menciona la renuncia del causante. PRENSA (TL)
13.3.84	8401591 pag.1	-"EL DIARIO"-3.3.84-Indica Idem Doc. 8401534, aportando: las razones por las cuales renunció el causante entre las cuales se destaca: "que las promesas de cambio realizadas previamente a las elecciones internas de noviembre de 1982 se diluyeron en un mero cambio de hombres, no de estilo ni de conductas.".(PRENSA)(M).-

FECHA	DOCUMENTOS	072171 ANTECEDENTES A REGISTRAR
5.4.84	8402326/001 002,003	1.4.84: Integra la "Mesa coordinadora provisoria" y la "Comisión de Carta Orgánica" del "PARTIDO SOCIAL DEMOCRATA", el que fuera creado en la fecha, en reunión realizada en el local del Cine "ABC", durante la que hizo uso de la palabra, refiriéndose a la estructura orgánica del mencionado Partido. Se destaca que con fecha 15.3.83 concurrió a la sede del SERPAJ, donde 3 sacerdotes realizaban un ayuno, en lo denominado "Día de Reflexión Nacional"; señalándose que fue visto en la concentración de periodistas realizada en la Plaza de Cagancha, en el mes de Febrero/84, en protesta por la libertad de prensa. Eval. A-1 (SI)
7.4.84	8402355/6 y 7	Ampliando doc. anterior se establece que dicho partido se ha autodenominado Progresista , postulando: -Desproscripción de hombres y partidos. -Constitucion de 1967. - FF.AA. sujetas al poder político. -Interpartidari;-Cooperativismo.-Educación laica, pluralista y autónoma;-Concertación de fuerzas sociales .Eval:A-1 (00)
	9.4.84	Memo(A)692/84 para Dpto.III/SID.-(i).-

FECHA	DOCUMENTOS	072171 ANTECEDENTES A REGISTRAR F-6
30.5.84	8403518/01	22.5.84 Se establece que ante informaciones publicadas en la prensa sobre movilizaciones de grupos ajenos al P.N., que recogen firmas con otros fines que no son las del plebiscito, el causante declaró que en forma simultánea se recogían firmas para el plebiscito y para su partido (P.S.D.). Eval.A-2 (SI)

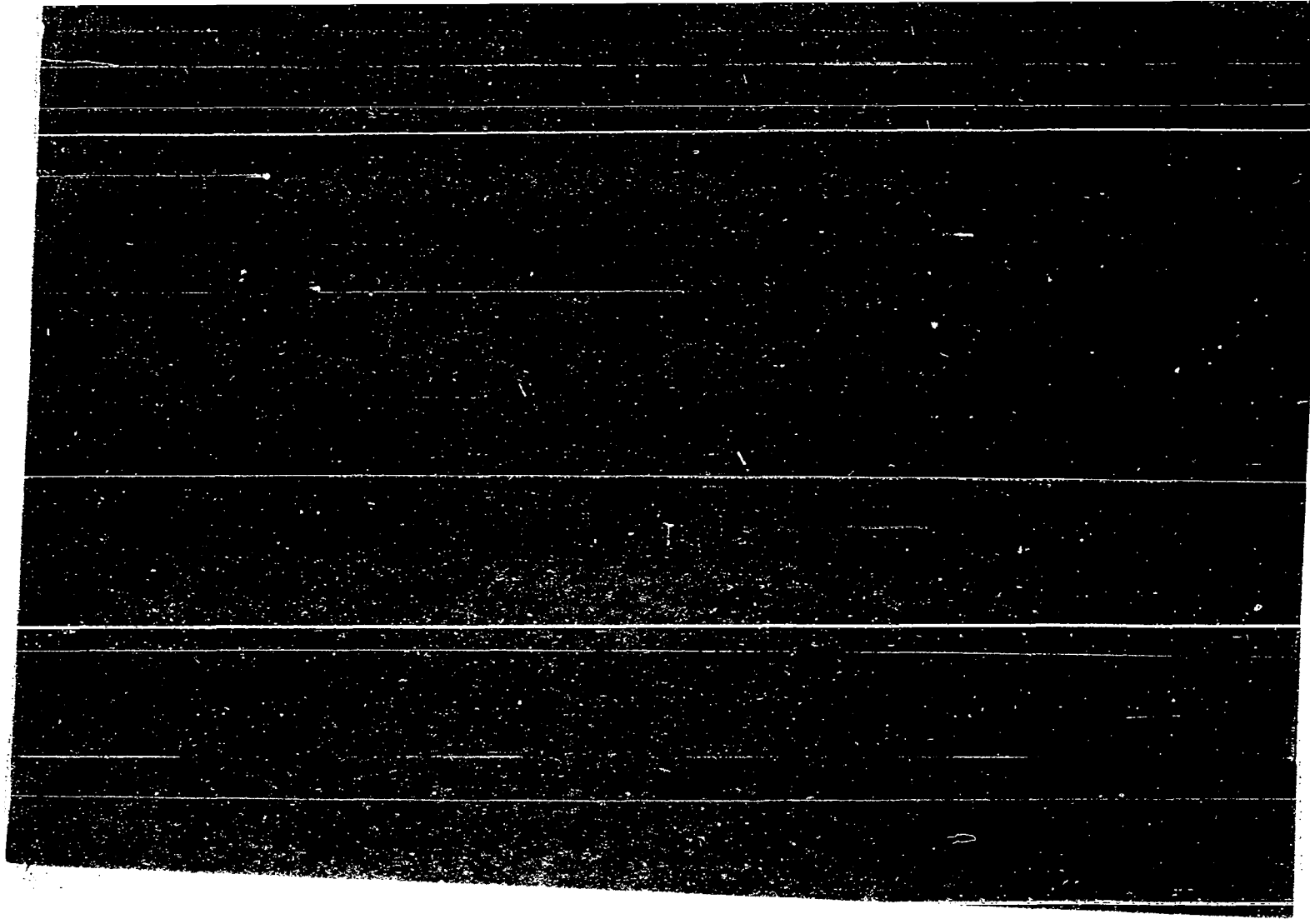

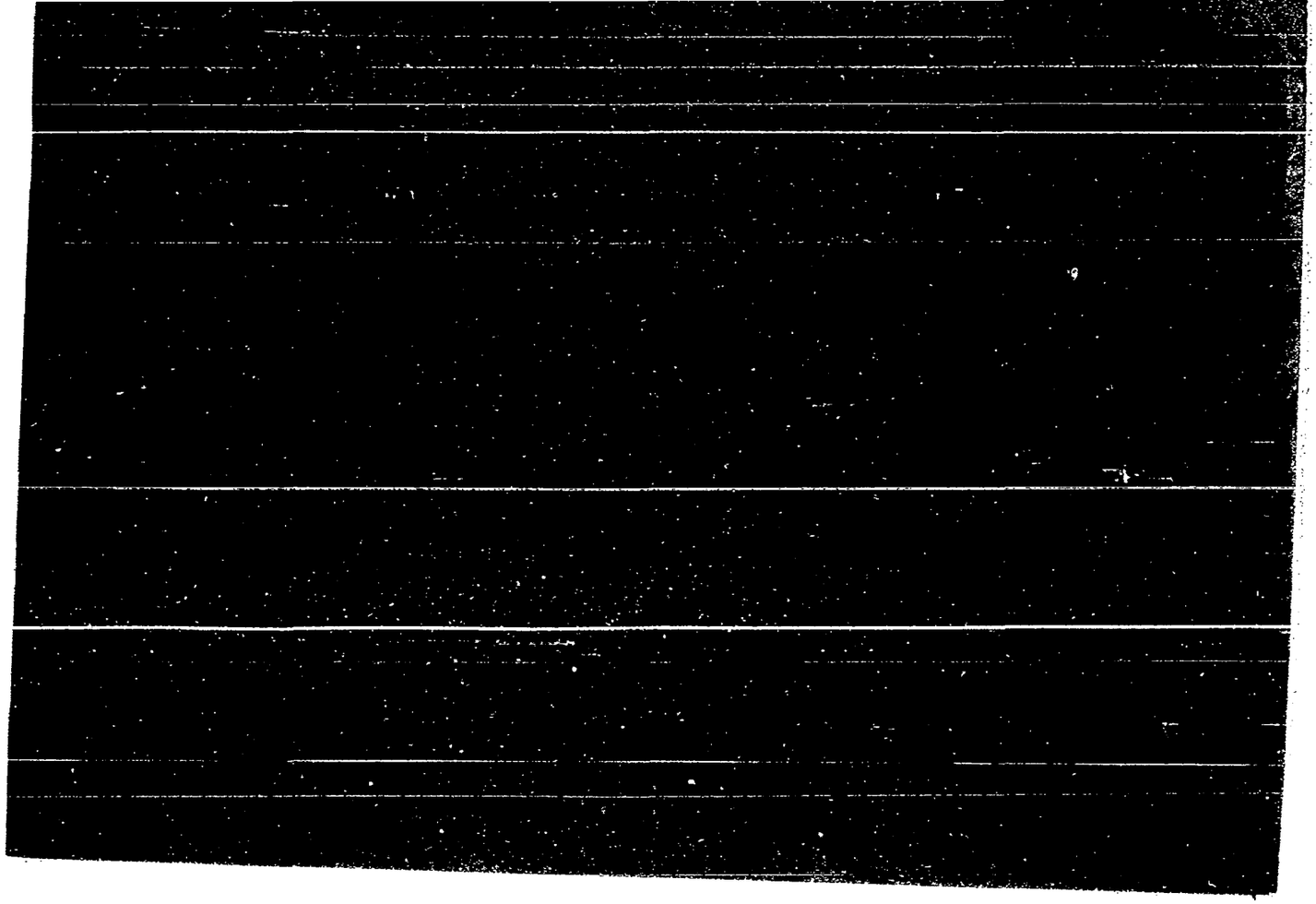

072173-8

FS1

JUNTA DE COMANDANTES EN JEFE

S. I. D.

Dep. I Secc. I

Sub Secc. A/N

Ficha Nro. 15/10/77 Confec.

GONZALEZ DO CANTO — Apellidos

Amadeo Plínio(1) — Nombres

DOCUMENTOS: C/C JCC-7195 — Serie Nro. C/I. — Nro. Dpto.

OTROS DOC. — Pasaporte Lib. Enrol. etc.

NACIMIENTO: 29 años — Fecha Lugar

DOMICILIO: Guaviyú 870 (Salto Nuevo) — Calle Nro. Teléf. Salto — Ciudad o Localidad

PROFESION U OCUPACION: Obrero Rural - Chacra Cañero (2)

LUGAR: ESPINILLAR-ANCAP- URDE Bella Vista(3) CARGO:

IDEOLOGIA POLITICA: CLASIFICACION:

DATOS COMPLEMENTARIOS: — Est. Civil ~~Conyuge~~ 109224 Hijos

Otros familiares

072173

Fs.1
Fs.2

Fecha	Documentos	ANTECEDENTES A REGISTRAR
30/4/76	0571	- Afiliado al Partido Comunista Nº49.123 desde el 30.9.70- Presentado por Leonel Rodriguez.Eval.B.1.(K).-
27.11.83	1035/79 Pág.4	-30.9.70.-Indica Idem. Doc. 571/76.Eval:A-1.(TT) Indica (1) al (3).-

15/10/77 F53

J. C. J.
Dpto. 1

072173

Apellidos GONZALEZ DO CANTO

Nombres Amadeo

Documentos: AFILIADO AL PARTIDO COMUNISTA Nº49123

Ant. Secc. A B C D E G V

☐ ☐ ☐ ☐ ☐ ☐ ☐

Secreto

072173

54

ANTECEDENTES

EDAD: 29 años

DOMICILIO: Guaviyú 870-Salto Nuevo

DOCUMENTO: JCC-7195

PROFESION: Obrero Rural.Chacra-El Espinillar

Exp.0571-30/4/76-Eval.B.l.(K).-

0511

Dep. I Secc. I

Sub Secc. A/N

Ficha Nº ..... Confec. 30/7/51

D.

GONZALEZ — Apellidos

Amalia — Nombres

DOCUMENTOS: C/C ..... Serie ..... Nº ..... C/I. ..... Nº ..... Dpto.

OTROS DOC. ..... Pasaporte ..... Lib. Enrol. ..... etc.

NACIMIENTO: ..... Fecha ..... Lugar

DOMICILIO: ..... Calle ..... Nº ..... Teléf. ..... Ciudad o Localidad

PROFESION U OCUPACION: Empleada de Subsistencias.-

LUGAR: ..... CARGO: .....

IDEOLOGIA POLITICA: ..... CLASIFICACION: .....

DATOS COMPLEMENTARIOS: ..... Cónyuge ..... Est. Civil ..... Hijos

~~109225~~

..... Otros familiares

Fecha	Documentos	072174 ANTECEDENTES A REGISTRAR
30/10/980	C.H.C.P.	ANTECEDENTES REGISTRADOS EN EL DEPARTAMENTO No.3 DE LA D.N.I.I.
No.3468 - PERMANENCIA- MONTEVIDEO.-		- La causante, en representación de la Asociación de Funcionarios de Subsistencias, participó en el 1er. Congreso Ordinario de la C.N.T. realizado en el Palacio Peñarol, entre el 15 y 18 de Mayo de 1969.-
		- Según Diario Oficial No. 19.676 del 02/1/976, se le nombra para ocupara el cargo de Official 4to. en el Cons. No.1 de Subsistencias y Contralor de Precios.-(CC)

Imp. Nacional 716/79

072175-3

F51

JUNTA DE COMANDANTES EN JEFE

S. I. D.

Dep. I Secc. I

Sub Secc. A/N

Ficha Nº ..... Confec. 30/7/81

GONZALEZ MARINO — Amalia

Apellidos — Nombres

DOCUMENTOS: C/C A.V.A. 14.464 C/I. 994.405

Serie Nº — Nº Dpto.

OTROS DOC. .....

Pasaporte Lib. Enrol. etc.

NACIMIENTO: 25 de Mayo de 1940 — Montevideo

Fecha — Lugar

DOMICILIO: Chaná No. 1962 Apto. 9 — Montevideo

Calle Nº Teléf. Ciudad o Localidad

PROFESION U OCUPACION: Empleada del Consejo Nacional de Subsistencias.-

LUGAR: ..... CARGO: .....

IDEOLOGIA POLITICA: ..... CLASIFICACION: .....

DATOS COMPLEMENTARIOS: ~~10926~~

Cónyuge Est. Civil Hijos

PADRES - Juan Gil y Valentina

Otros familiares

F32

Fecha	Documentos	072175 ANTECEDENTES A REGISTRAR
22/12/980 No.3468 - MONTEVIDEO	C.H.C.P. PERMANENCIA -	30/7/981 - En la fecha se contestó dicha Constancia para PERMANENCIA de la causante en el CN.S..- (CC) En el Dpto. No.3 de la D.N.I.I. se registra antecedente a nombre de GONZALEZ, Amalia, no informándose al respecto si el mismo le corresponde.- (CC)

Imp. Nacional 11/78

SERVICIO DE INFORMACION
DE DEFENSA
Dep. 1

Confeccionado el 23 - 6 - 75

V A R I O S

FOTO

Apellidos GONZALEZ BERMUDEZ (1)

Nombres Amalia Vaz

Fecha de Nacimiento

Lugar de Nacimiento

Est. Civil

Cred Cívica ..... Céd. Identidad

Otros Documentos

Ocupación Aux.Enf.- Hospital de Clínicas (2)

Padre

Madre

Domicilio ..... Ciudad

Otros datos

64512

Imp. CHIESA Hnos. Ltda. 10.000 - 12 - 73

FICHA COMPLEMENTARIA

DOCUMENTO		7216 ANTECEDENTES
Fecha	Origen	
17-6-75	Doc.1092 Eval.A-2.	-Figura en una relación de funcionarios del Hospital de Clínicas, dado de baja por no haber firmado la - Declaración Jurada de Fe Democrática.(1)(2).(RR)

MINISTERIO DE DEFENSA NACIONAL
S. I. D. 072176

20 NOV. 1973

Dep. I Secc, I
Sub - Secc. G
Ficha Nro.____ Confec.____

GONZALEZ (1) Amarilia Vaz (2)
Apellidos HERNUDEZ Nombres

DOCUMENTOS: C/C. HAB 21.298 (3) C/I. 1.341.114 (4)
Serie Nro. Nro. Dpto.

OTROS DOC. _____
Pasaporte Lib. Enrol. etc.

NACIMIENTO: 17.4.43 (5) Rivera
Fecha Lugar

DOMICILIO: Marcelino Sosa 2141 (6)
Calle Nro. Teléf. Ciudad o Localidad

PROFESION U OCUPACION: Empleada

LUGAR: H. de Clínicas CARGO: _____

IDEOLOGIA POLITICA: Comunista CLASIFICACION: Activista

DATOS COMPLEMENTARIOS: _____
Est. Civil Conyuge Hijos

[redacted]

Otros familiares

		suplentes de la Lista Nº 18 de la Asoc de Func. del H. de Clínicas esta lista lucha por: "contra la Reg. Sind., por las libertades y por las reivindicaciones del Gremio".-(G)
28.1.75	Fich.Hosp. Clínicas	Ind.Del.G
4.3.76	0288	Figura como candidata a Suplente de la Comisión Directiva de la Asociación de Funcionarios del Hospital de Clínicas durante el período 1970-71. Dicha Asociación es de dirigencia izquierdista. Se postula por la lista No. 6. Lema "Unidad y Lucha". (C).-
31/10/77	Doc.1137 Univ. de la Rep.-	Figura en una relación de sumarios realizados por la Universidad de la República en el Hospital de Clínicas por negarse a firmar la Declaración Jurada de Fe Democrática procediéndose a su destitución según consta en el expediente Nº 3629/75 de la Universidad, el cual finalizó al 30/9/77. No lleva evaluación. (C).-

FECHA	DOCUMENTOS	ANTECEDENTES A REGISTRAR
15.4.81.	D.2879	Figura como titular para integrar la Comisión Directiva de la Asociación de Funcionarios del Hospital de Clínicas durante el período 1972-1973. Se postula por la lista No.8, lema "PARA QUE NO CALLE LA LUCHA SACAR LA LUCHA A LA CALLE".- Eval.A-2.- (FE)

072176 F35

Dep. 1

VARIOS

FOTO

Apellidos GONZALEZ de VICENTE

Nombres Amanda

Fecha de Nacimiento

Lugar de Nacimiento

Est. Civil

Cred. Cívica Céd. Identidad

Otros Documentos

Ocupación

Padre

Madre

Domicilio Ciudad

Otros datos

61443

CHIESA Hnos. Ltda - 8.000 - 9 - 72

FECHA COMPLEMENTARIA

DOCUMENTO		072177 ANTECEDENTES
Fecha	Origen	
1971	Lista 808 PDC F.A.	Candidata como 8º suplente a la "Junta Departamental" de Maldonado sub lema "Frente de Maldonado".(S.S)

S. I. D.

Ficha Nº ..... Confec. ..... (PP)

GONZALEZ — Amelia

Apellidos — Nombres

DOCUMENTOS: C/C. ..... C/I. .....

Serie — Nº — Nº — Dpto.

OTROS DOC. .....

Pasaporte — Lib. Enrol. — etc.

NACIMIENTO: 30 de setiembre de 1949

Fecha — Lugar

DOMICILIO: Arocena Nº 1910 (Carrasco) (1969)

Calle — Nº — Teléf. — Ciudad o Localidad

PROFESION U OCUPACION: Costuras

LUGAR: ..... CARGO: .....

IDEOLOGIA POLITICA: ..... CLASIFICACION: .....

DATOS COMPLEMENTARIOS .....

Est. Civil — Cónyuge — Hijos

Otros familiares

~~181018~~

Fecha	Documentos	07217/8 ANTECEDENTES A REGISTRAR
14.1.82	D-10978	-24/V/969 - En la fecha ingresa como afiliada a la "Unión de Juventudes Comunistas" con el Nº 20317, (Seccional "FAUSTO"), habiendo sido presentada para dicha afiliación por LILIANA, de acuerdo al microfilm incautado por O.C.O.I en procedimiento realizado el 21 de diciembre de 1981.- EVALUACION: A - 1 (PP)
9.12.82	- - - - -	-Se contestó en Memo.(A) Nº 3062/82 al Sr. Ayudante del Sr. Director del S.I.D.-(PP).-
14/9/82	19080	**Mediante averiguaciones practicadas por el Equipo de Búsqueda del S.I.D., se pudo determinar que no se trata de AMELIA GONZALEZ NUÑEZ, C.C. GAA 4494.-(LG)**

Dep. 1

VARIOS

FOTO

Apellidos GONZALEZ NUÑEZ de FERRARI

Nombres Amelia Felipa

Fecha de Nacimiento 23/3/947

Lugar de Nacimiento Cerro Largo

Est. Civil casada

Cred. Cívica GAA Nº4494 Céd. Identidad 1.975.902

Otros Documentos

Ocupación Docente - Jardin de Inf.Nº203 -La Paz

Padre Rubens

Madre Waima

Domicilio Paraguay 1113 Apto.202 Ciudad MONTEVIDEO.-

Otros datos

CHIESA Hnos. Ltda. - 2.500 - 9/15

FICHA COMPLEMENTARIA

52

DOCUMENTO		0721 ANTECEDENTES
Fecha	Origen	
10.4.76	Doc.0522	- En su domicilio se estarían llevando a cabo reuniones de índole político, dichas reuniones al parecer obedecen a ideologías izquierdistas (PC).- (SS) EVAL: B.2 -
		17/V/1978 -Se contestó por Mem.(A) Nº 792/78 a la D.N.I.I. (CC)
		5/7/79 - Se contestó Por Memo.(A)Nº906 a la E.M. (Z).-
		5/12/79 - Se contestó CONSTANCIA DE HABILITACION PARA CARGOS PUBLICOS Nº1602/2da/79 a nombre de la causante. (CC).-
21/9/982	19605 R.F.19080	Ampliando la información anterior se le otorga C.H.C.P. Cat."A".- Eval.B-2 (II/LG)
14/9/82	19080	Figura en el 16º lugar de la lista BAL del Partido Colorado Agrupación "Reafirmación Republicana Ecs" Ppto. de Montevideo como candidato para integrar los Deliberantes Departamentales y Convenciones Nacionales en las Elecciones internas de los PP.PP. del 28 de Noviembre de 1982. (LT/LG)

FECHA	DOCUMENTOS	
16/x/82	—	Por Oficio Nº. 287/82 el S.I.D. comunica a la Corte Electoral, que de acuerdo a las disposiciones vigentes, no existen objeciones para que el causante integre la lista de referencia. (XI/16)

DOCUMENTOS: C/C _____ C/I _____
Serie Nro. Nro. Dpto.

OTROS DOC. _____
Pasaporte Lib. Ferrel. etc.

NACIMIENTO: _____
Fecha Lugar

DOMICILIO: 8 de ~~octubre~~ ~~2688 Ap. 101~~ _____
Calle Nro. Teléf. Ciudad o Localidad

PROFESION U OCUPACION: _____

LUGAR: _____ CARGO: _____

IDEOLOGIA POLITICA: _____ CLASIFICACION: Dirigente

DATOS COMPLEMENTARIOS: _____
Est. Civil ~~3 [illegible]~~ Conyuge Hijos

_____
Otros familiares

4.7.75	842 Ev.A-1.	Tesorero de la Comisión Directiva Suplente de la Asociación de Profesores de la Alianza Uruguay-E.E.U.U.(E).- 5/7/79 - oSe contestó por Memo.(A)Nº906 a la E.M. (Z).-

DOCUMENTOS: C/M.A.A. 25.717 C/I SORIANO
Serie No. No. Dpto.

OTROS DOC.: .....
Pasaporte Lib. Enrol. etc.

NACIMIENTO: .....
Fecha Lugar

DOMICILIO: Serafin Rivas 842 Mercedes-SORIANO
Calle No. Telef Ciudad o Localidad

PROFESION U OCUPACION: Empleado de UTE

LUGAR: ..... **CARGO** Ofl. Artesano 2do. (Tel.)

IDEOLOGIA POLITICA COMUNISTA **CLASIFICACION** Activista

DATOS COMPLEMENTARIOS .....

Est. Civil 3752? Conyuge Hijos

Otros Familiares

FECHA	DOCUMENTOS	072181 ANTECEDENTES A REGISTRAR
20.X.71	B38-D11	Integrante de AUTE.- (V).
28/6/66	B-19/D-5.	-Figura en unarelación de la Agrupación U.T.E. de Asociados activos con un año de antiguedad en condiciones de Votar y ser Votado como Delegado de esa Agrupación en las Elecciones al Consejo Nacional de Delegados Ejercicio 1966/1967, figuando con el Nº9209 afiliado por Soriano.(Eval.A-2).- Corregido por LL.

Ficha Confeccionada el 23/1/75

PL 351

MINISTERIO DE DEFENSA NACIONAL
S. I. D.

072182-9

Dep. 1 Sec. 1

Sub - Secc. A/N

Ficha Nro..... Confec. .....

GONZALEZ DIVINUTTO — Apellidos

Américo — Nombres

DOCUMENTOS: C/C..... Serie Nro. C/I..... Nro. Dpto.

OTROS DOC. ..... Pasaporte Lib. Enrol. etc.

NACIMIENTO: ..... Fecha Lugar

DOMICILIO: ..... Calle Nro. Teléf. Ciudad o Localidad

PROFESION U OCUPACION: .....

LUGAR: ..... CARGO: .....

IDEOLOGIA POLITICA: ..... CLASIFICACION: .....

DATOS COMPLEMENTARIOS: ..... Est. Civil 136971 Cónyuge Hijos

..... Otros familiares

Fecha	Documentos	072182 ANTECEDENTES A REGISTRAR
11/7/74	1697	Figura en una nómina de civiles bajo la responsabilidad del Ejército. Con fecha 14/6/74 fue detenido en BI.1. Con fecha 14/6/74 fue liberado de BI.1.(VV)

JUNTA DE COMANDANTES EN JEFE [illegible]

S. I. D.

Dep. I Secc. I

Sub Secc. A/II

Ficha Nº ..... Confec. 12/3/82

[illegible] ..... Américo .....
Apellidos Nombres

DOCUMENTOS: C/C ..... C/I. .....
Serie Nº Nº Dpto.

OTROS DOC. .....
Pasaporte Lib. Enrol. etc.

NACIMIENTO: .....
Fecha Lugar

DOMICILIO: EE.UU. entre Chile y Portugal .....
Calle Nº Teléf. Ciudad o Localidad

PROFESION U OCUPACION: .....

LUGAR: ..... CARGO: .....

IDEOLOGIA POLITICA: ..... CLASIFICACION: .....

DATOS COMPLEMENTARIOS: .....
Est. Civil Cónyuge Hijos

.....
Otros familiares

~~140051~~

Fecha	Documentos	07218 ANTECEDENTES A REGISTRAR
14/1/82	U.10/978	-Afiliado a la U.U.U. con el No. 10.516 según microfilm incautado por U.U.U.A. en procedimiento realizado el 21 de Diciembre de 1981.- EVAL. A-1.- (U)
U.N.U.P. No.142/81 Sec. 1a. [illegible]		-10/2/82 -En la fecha se contestó dicha constancia a nombre de [illegible] FERNANDEZ, Américo Nelson, no pudiéndose establecer si los mismos le corresponden, para ingreso en la I.N.M..-(U)

MINISTERIO DE DEFENSA NACIONAL 072184-5 Dep. I Secc. I

S. I. D. Sub-Secc. **A/N**

Ficha Nº ..... Confec. .....

GONZALEZ ..... Américo .....
Apellidos Nombres

DOCUMENTOS: C|C (1) OFC 1152 C|I .....
Serie Nº Nº Dpto.

OTROS DOC.: .....
Pasaporte Lib. Enrol. etc.

NACIMIENTO: .....
Fecha Lugar

DOMICILIO: .....
Calle Nº Telef. Ciudad o Localidad

PROFESION U OCUPACION: .....

LUGAR: ..... **CARGO** .....

IDEOLOGIA POLITICA ..... **CLASIFICACION** .....

DATOS COMPLEMENTARIOS ..... ~~109784~~
Est. Civil Conyuge Hijos

.....
otros familiares

Ficha confeccionada en Montevideo el 24 de noviembre de 1969

FECHA	DOCUMENTOS	072184 ANTECEDENTES A REGISTRAR
10-III-67	19-26	Delegado de mesa del FIdeL en las elecciones de 1966 en San José. Indica- ⓪ Eval.A-2.

SERVICIO DE INFORMACION
DE DEFENSA
Dep. 1

Confeccionado el 11.7.73

V A R I O S

FOTO

Apellidos GONZALEZ BOZZATA

Nombres Américo

Fecha de Nacimiento 24.5.942

Lugar de Nacimiento

Est. Civil

Cred. Cívica BSB 6.610 Céd. Identidad

Otros Documentos

Ocupación Funcionario UTE(Central Cordon-se desempeña como comprobador de 3era.

Padre

Madre

Domicilio 20 de Febrero s/n entre Rca.Argentina y José P. Varela Ciudad Las Piedras(Dpto. Canelones)

Otros datos

Imp. CHIESA Hnos. Ltda. 4.000 - 11 - 72

FICHA COMPLEMENTARIA

DOCUMENTO		ANTECEDENTES
Fecha	Origen	72185
7.8.72	2327	No es una persona "gremialista", al menos no se leconcoe ningún tipo de vinculación, ni es un funcionario revoltoso.-(DD)

MINISTERIO DE DEFENSA NACIONAL — 072185 — Dep. I — Secc, I

S. I. D.

Sub - Secc. G

Ficha Nro.____ Confec.____

GONZALEZ BOZZETA — Apellidos

Américo — Nombres

DOCUMENTOS: C/C.____ (Serie / Nro.) C/I. 24.5.42. (Nro. / Dpto.)

OTROS DOC. ____ (Pasaporte / Lib. Enrol. / etc.)

NACIMIENTO: ____ (Fecha / Lugar)

DOMICILIO: Martín Vidaurreta 1173 (Calle / Nro. / Telef. / Ciudad o Localidad)

PROFESION U OCUPACION: Peon

LUGAR: ____ CARGO: ____

IDEOLOGIA POLITICA: ____ CLASIFICACION: ____

DATOS COMPLEMENTARIOS: ____ (Est. Civil / [redacted] / Conyuge / Hijos)

Otros familiares

Fecha	Documentos	072185 ANTECEDENTES A REGISTRAR
12.9.74	D.2301	Funcionario de S.I.C.O.M. (Sociedad Italiana de Construcción y Montaje) postulante a ingreso de UTE.-qq-.

MINISTERIO DE DEFENSA NACIONAL

S. I. D.

Dep. I Secc, I

Sub - Secc. G

Ficha Nro.____ Confec.____

GONZALEZ BOZZATA — Apellidos

Ameneiro — Nombres

DOCUMENTOS: C/C. ____ (Serie / Nro.) C/I. 1.038.386 (Nro. / Dpto.)

OTROS DOC. ____ (Pasaporte / Lib. Enrol. / etc.)

NACIMIENTO: 24.5.42 (Fecha) Montevideo (Lugar)

DOMICILIO: Montero Vidal Urreta 1171 (La Teja) (Calle / Nro. / Teléf. / Ciudad o Localidad)

PROFESION U OCUPACION: Electricista

LUGAR: ____ **CARGO:** ____

IDEOLOGIA POLITICA: ____ **CLASIFICACION:** ____

DATOS COMPLEMENTARIOS: ____ (Est. Civil / Conyuge / Hijos)

Otros familiares

756

Fecha	Documentos	072185 ANTECEDENTES A REGISTRAR
12.9.74	D.2302	Funcionario de S.I.C.O.M. (Sociedad Italiana de Construcción y Montaje) postulante a ingreso a UTE.-qq-.

SERVICIO DE INFORMACION DE DEFENSA

072186-0

Dep. I

Confeccionado el 6-IV-1970.-

VARIOS

FOTO

Apellidos GONZALEZ QUIRICO

Nombres Américo Blés

Fecha de Nacimiento 24 años (1968)

Lugar de Nacimiento Uruguay

Est. Civil: Soltero

Cred. Cívica ..... Ced. Identidad .....

Otros Documentos .....

Ocupación Estudiante de Medicina.

Padre .....

Madre .....

Domicilio Bélgica 1973 Ciudad Montevideo

Otros datos: .....

6447

DOCUMENTO		072180 ANTECEDENTES
Fecha	Origen	
22-IX-1968	B72-D37 Parte 202	-Detenido por repartir panfletos contrarios a las Medidas Prontas de Seguridad.-
28/IX/968	33/77	-En esta fecha fue retirado de la Unidad donde se encontraba alojado(Grupo de Artillería N°5),por parte de la Jefatura de Policía.-

MINISTERIO DE DEFENSA NACIONAL

S. I. D.

0/2180

Sub-Secc. G

Ficha Nº ..... Confec. 11-9-68

GONZALEZ — Apellidos

Américo B — Nombres

DOCUMENTOS: C|C ..... Serie ..... Nº ..... C|I ..... Nº ..... Dpto.

OTROS DOC.: ..... Pasaporte ..... Lib. Enrol. ..... etc.

NACIMIENTO: ..... Fecha ..... Lugar

DOMICILIO: ..... Calle ..... Nº ..... Telef. ..... Ciudad o Localidad

PROFESION U OCUPACION: Estudiante.

LUGAR: ..... **CARGO** .....

IDEOLOGIA POLITICA ..... **CLASIFICACION** .....

DATOS COMPLEMENTARIOS .....

Est. Civil [redacted] Conyuge ..... Hijos .....

otros familiares

FECHA	DOCUMENTOS	072186 ANTECEDENTES A REGISTRAR	054
Oct./64	B/12D/7	- Integrante de la listá 100 del Frente Avanzada Estudiantil, con el Lema Grupo Reforma, de tendencia socialista, para la elección de la Comisión Directiva de la Asociación de Estudiantes de Preparatorios Nocturno para el período de 1964/65	

072187-8

JUNTA DE COMANDANTES EN JEFE

S. I. D.

Dep. I Secc. I

Sub Secc. A/N

Ficha Nº ..... Confec 12/3/82

GONZALEZ FERNANDEZ — Apellidos

Américo Nelson — Nombres

DOCUMENTOS: C/C UA 1872 — Serie — Nº — C/I. 1.646.994-3 — Nº — Dpto.

OTROS DOC. ..... — Pasaporte — Lib. Enrol. — etc.

NACIMIENTO: 6/11/45 — Fecha — San José — Lugar

DOMICILIO: Uno. Maldonado Am. 26 Barros Blancos Ruta 8 — Calle — Nº — Teléf. — Ciudad o Localidad

PROFESION U OCUPACION: .....

LUGAR: Barco Santa Catalina Arcaju. CARGO: .....

IDEOLOGIA POLITICA: ..... CLASIFICACION: .....

DATOS COMPLEMENTARIOS: Casado — Cónyuge — Est. Civil — Hijos

Padres: Américo Ruben y María Aida — Otros familiares

143050

Fecha	Documentos	072187 ANTECEDENTES A REGISTRAR
19/2/79	0274	-Afiliado al Partido Comunista con el N° 43600.- (O.C.O.A).- (U).-
U.R.I.O.P. No. 142/81 Sec.1a. FECHA INGRESO		-10/2/82 - En la fecha se contestó dicha Constancia para INGRESO en la I.M.M.-- DATOS DE LA D.I.I.: Afiliado al Partido Comunista desde el 10/1/69, militando en la Agrupación "Artigas", Sec. Sur, según material incautado por OCOA.- (U)

Imp. Nacional 7/6/79

072188 -6

JUNTA DE COMANDANTES EN JEFE

S. I. D.

P. E. 9/1

Dep. I Secc. I

Sub Secc. A/N

Ficha Nº ..... Confec. 26.4.82

GONZALEZ BARILANI — Américo Ramón

Apellidos — Nombres

DOCUMENTOS: C/C ..... Serie ..... Nº ..... C/I. 1.331.185 Nº ..... Dpto.

OTROS DOC. ..... Pasaporte ..... Lib. Enrol. ..... etc.

NACIMIENTO: 1.1.52 Fecha ..... Lugar

DOMICILIO: ..... Calle ..... Nº ..... Teléf. ..... Ciudad o Localidad

PROFESION U OCUPACION: .....

LUGAR: ..... CARGO: .....

IDEOLOGIA POLITICA: ..... CLASIFICACION: .....

DATOS COMPLEMENTARIOS: ..... Est. Civil ..... Cónyuge ..... Hijos

..... Otros familiares

~~15347~~

Fecha	Documentos	ANTECEDENTES A REGISTRAR
20.4.82	13899	Figura en una relación de ciudadanos uruguayos que se encuentra residiendo en Brasil, al amparo del ACNUR.Eval:A-1 (00)
27.6.82	.....	Memo(A)N°1320/82 para Dpto.III/SID.(i).
16.05.83	18347/82	- Indica Idem al Doc. 13899/82. EVAL A-2 (B).-
16.05.83	24737/83	- Figura en una relacion de personas refugiadas al amparo de ACNUR. Salió con destino a Suecia el 01.04.82. EVAL:A-2 (B).-

Dep. I

Act. Ant. Nac.
Ficha Nº 1018

Nombres y Apellidos: GONZALEZ, Amir.

Fecha de Nacimiento: .....

Lugar de Nacimiento: .....
(País - Ciudad o Localidad - etc.)

Cred. Cív.: Serie ..... Nº ..... Ced. Identidad: .....

Otros documentos: .....
(Pasaporte — Libreta Enrolam. — etc.)

FOTO

Domicilio: .....
(Ciudad o Localidad) (Calle) Nº Teléf

Filiación

Edad aparente ..... Color del Cutis .....

Color del Cabello ..... Estatura Aproximada .....

Complexión ..... Aspecto Social .....

Señas particulares .....

.....

Ficha confeccionada en Montevideo el 27 de junio de 1967.

Fórm. 1

072189

F52

ACTIVIDADES

(1) **Laborales:** Profesión ..... Lugar de trabajo .....

Cargo ..... Antigüedad .....

Otras Actividades .....

.....

(2) **Políticas:** Ideología ..... Actuación .....

Antecedentes .....

Antecedentes familiares .....

(3) **Sociales:** Estado Civil ..... Religión ..... Figuración .....

Grado Instrucción ..... Lugares que frecuenta .....

(4) **Económicas:** Situación ..... Capital aprox. ..... Vehículo .....
marca y Nº

Otros datos .....

Datos Complementarios .....

Apreciación Personal Gral. .....

.....

Documento		ANTECEDENTES 972189
Fecha	Origen	
Año 1966.	Lista "UNION POPULAR"	-Figura como 2o.Suplente del 21o.Titular a la Junta Departamental de Montevideo, en las listas 4190 y 4191 de la UNION POPULAR" en las elecciones nacionales del corriente año.-

072190-2

JUNTA DE COMANDANTES EN JEFE

S. I. D.

Dep. I Secc. I

Sub Secc. A/N

Ficha N.°..... Confec. 4.8.83

GONZALEZ de MORENO — Anabela

Apellidos — Nombres

DOCUMENTOS: C/C. ..... Serie ..... N.° ..... C/I. ..... N.° ..... Dpto.

OTROS DOC. ..... Pasaporte ..... Lib. Enrol. ..... etc.

NACIMIENTO: ..... Fecha ..... lugar

DOMICILIO: ..... Calle ..... N.° ..... Teléf. ..... Ciudad o Localidad

PROFESION U OCUPACION: .....

LUGAR: ..... CARGO: .....

IDEOLOGIA POLITICA: ..... CLASIFICACION: P.C.

DATOS COMPLEMENTARIOS: ..... Est. Civil ..... Cónyuge ..... Hijos

Otros familiares

~~194642~~

4.8.83	26314/ 2624	-1971/1978:En información referente al P.C. obtenida por el Depto.III/S.I.D. en éste período se establece: 14.6.76:Detenido por U.S.A.C.B.L. al presentar vinculación don la Secciónal 22a.Liberado.Eval A-2 (BR).

Ficha confeccionada el 27-10-81

JUNTA DE COMANDANTES EN JEFE 072191-0 Dep. I Sec. I

S. I. D.

Sub Secc. A/N

Ficha Nº ..... Confec. .....

GONZALEZ FERREIRA — Apellidos

Anabella — Nombres

DOCUMENTOS: C/C ..... Serie ..... Nº ..... C/I. Nº 1.080.838 Dpto.

OTROS DOC. ..... Pasaporte ..... Lib. Enrol. ..... etc.

NACIMIENTO: 23 años (1981) — Fecha ..... Rivera — Lugar

DOMICILIO: Soriano 1126 (Hotel "Del Centro") habit. 12./90-14-19 — Calle / Nº / Teléf. / Ciudad o Localidad

PROFESION U OCUPACION: Estudiante de Enfermería

LUGAR: ..... CARGO: .....

IDEOLOGIA POLITICA: ..... CLASIFICACION: .....

DATOS COMPLEMENTARIOS: soltera — Est. Civil ..... Cónyuge ..... Hijos .....

~~6420~~

Fecha	Documentos	072191 ANTECEDENTES A REGISTRAR
27-10-81 P.I.Nº	Doc.7602 059/81	-Es compañera de habitación de BARRIOS DELGADO , Teresita.- (LA).- Eval. A-1.-

Imp. Nacional 716/79

DE DEFENSA

Dep. 1

Confeccionado el 3 MARZ 1975

V A R I O S

FOTO

Apellidos GONZALEZ SUBIRI

Nombres Anacleto

Fecha de Nacimiento 6.12.21 (1)

Lugar de Nacimiento Montevideo (2)

Est. Civil Casado (3)

Cred Cívica ARB 3492 (4) Céd. Identidad 459.504 (5)

Otros Documentos

Ocupación Bco. Prev. Social. Jubilado (7)

Padre

Madre

Domicilio Obligado 955 (6) Ciudad

Otros datos

~~04421~~

Imp. CHIESA Hnos. Ltda. 10.000 - 12 - 73

FICHA COMPLEMENTARIA

DOCUMENTO		072192 ANTECEDENTES
Fecha	Origen	
8.6.74.	Doc. 1394 (Ev. B-1)	- Efectúa trabas a los problemas que exponen los funcionarios, logrando que no sean de conocimiento del Directorio. Realiza estas actividades conjuntamente con el Sr. PIÑON (Gerente Gral y el Sr. DAMASCO.- - Fue sumariado por sabotaje al Instituto, por compra de pintura, siendo propietario, gerente y Director de una empresa de pinturas.- (W) -ACTIVISTA.-
27.12.78	-------	Solicita C.H.C.P. Nº 4491/78 de la Secc.10a. Indica del (1) al (6).-qq-.
8.9.82	18721	Figura en el 49 lugar de la lista ACF del Partido Nacional Agrupación Mov. por la Patria y Nac. de Rocha Dpto. de Moro como candidato para integrar los Deliberantes Departamentales y Convenciones Nacionales en las Elecciones internas de los PP.PP. del 28 de Noviembre de 1982. (D)(MB) Indicó (+)
16.10.82		Por Oficio Nº. 888 /82 el S.I.D. comunica a la Corte Electoral, que de acuerdo a las disposiciones vigentes, no existen objeciones para que el causante integre la lista de referencia. (D)(MB)

F3 (VW)

C/G

JUNTA DE COMANDANTES EN JEFE

S. I. D.

0 / 2 1 9 2

Dep. I Secc. I

Sub Secc. A/N

Ficha Nº ..... Confec. 11.2.83

GONZALEZ ZUBIRI — Anacleto

Apellidos — Nombres

DOCUMENTOS: C/C. A.R.B. 3492 — C/I. 459.504 (Mont)

Serie Nº — Nº Dpto.

OTROS DOC. .....

Pasaporte — Lib. Enrol. — etc.

NACIMIENTO: 61 años(982)

Fecha — Lugar

DOMICILIO: Obligado 955 — Montevideo

Calle Nº Teléf. Ciudad o Localidad

PROFESION U OCUPACION: Jubilado

LUGAR: ..... CARGO: .....

PARTIDO NACIONAL

IDEOLOGIA POLITICA: FERREIRA-PUVEL ..... CLASIFICACION: CONVENCIONAL

Nov/982

DATOS COMPLEMENTARIOS CASADO

Est. Civil — Cónyuge — Hijos

~~13750~~

Otros familiares

F4

Fecha	Documentos	072192 ANTECEDENTES A REGISTRAR
13/1/83	23691/025	Electo 47 titulares del Organo Deliberante Nacional del Partido Nacional por el Departamento de Montevideo. Hoja de Votación A.C.F. de acuerdo al resultado de las Elecciones Internas de los Partidos Políticos habilitados, efectuadas el 28-XI-82. — Eval. A-1 (33).
6.4.84	33090/83 Pág.54	-Indica Idem.Doc. 23691/83.Eval:A-1.(KE)

Nº Carp. [redacted] 55

Foto de Frente	Foto de Perfil

GONZALEZ ZUBIRI ANACLETO
Apellido Paterno Apellido Materno Nombre(s)

Documentos C. C. A.R.A. 3.492 C. I. 459.504

Domicilio

Teléfono Sección Policial

Lugar y Fecha de Nacimiento MONTEVIDEO.- 6/12/21.-

Profesión Ocupación

Otras actividades

Actuación

Ideología

Situación económica Capital aprox. Vehículo

Raza Estatura Peso Color de cabello

Color de ojos Complexión Señas

Estado civil Nombre del cónyuge

Nacionalidad del conyuge Nombre y edad de los hijos

Padre, Nombre GONZALEZ PEREZ ANACLETO Nacionalidad

Madre, Nombre ZUBIRI BLANCA JOSEFINA Nacionalidad

Estudios

Otros datos

"N y D" 08-08
WAC.-

4035

459

JUNTA DE COMANDANTES EN JEFE

S. I. D.

Dep. I Secc. I

Sub Secc. A/N

Ficha Nº ..... Confec. 26/2/80

GONZALEZ — Apellidos

Ana M. — Nombres

DOCUMENTOS: C/C ..... (Serie / Nº) C/I. ..... (Nº / Dpto.)

OTROS DOC. ..... (Pasaporte / Lib. Enrol. / etc.)

NACIMIENTO: ..... (Fecha / Lugar)

DOMICILIO: ..... (Calle / Nº / Teléf. / Ciudad o Localidad)

PROFESION U OCUPACION: .....

LUGAR: ..... CARGO: .....

IDEOLOGIA POLITICA: ..... CLASIFICACION: .....

DATOS COMPLEMENTARIOS: ..... (Cónyuge / Est. Civil / Hijos)

~~109251~~

..... (Otros familiares)

F2

Fecha	Documentos	072193 ANTECEDENTES A REGISTRAR
12/9/80	D.N.I.I.	-26-1-74-Figura en una nómina de contribuyentes del Partido Demócrata Cristiano correspondiente a la cobranza de la Zona C, que fuera incautada a Jorge Aníbal Cela Ravera, y que se adjunta Nota s/n del 14/1/74 procedente de la Dirección. Abona una cuota de $200 mensuales.- -Datos extraídos de la C.H.C.P. Nº 538 PERMANENCIA de Montevideo. del M.S.P. a nombre de GONZALEZ RIZZO, Ana María.-N-

Imp. Nacional 716/79

JUNTA DE COMANDANTES EN JEFE
S. I. D.

Dep. I Secc. I
09.06.82 Sub Secc. A/N
Ficha Nº ..... Confec. .....

GONZALEZ de VILLALBA — Ana María
Apellidos — Nombres

DOCUMENTOS: C/C ..... C/I. .....
Serie Nº Nº Dpto.

OTROS DOC. .....
Pasaporte Lib. Enrol. etc.

NACIMIENTO: .....
Fecha Lugar

DOMICILIO: .....
Calle Nº Teléf. Ciudad o Localidad

PROFESION U OCUPACION: .....

LUGAR: ..... CARGO: .....

IDEOLOGIA POLITICA: ..... CLASIFICACION: .....

DATOS COMPLEMENTARIOS: .....
Est. Civil Cónyuge Hijos

.....
Otros familiares

~~10225~~

Fecha	Documentos	072194 ANTECEDENTES A REGISTRAR	F2
02.06.82	15.533	Figura en una Nómina de Firmantes del Manifiesto de Residentes de Cerro Largo en Montevideo adherentes al Frente Amplio.- Eval.:A-1. (M) (VL) (GM) (LA).Indica ( ) ( ) ( ) ( ) ( ) .-(Año 1971)	

0/2195-A

F1

JUNTA DE COMANDANTES EN JEFE
S. I. D.

Dep. I Secc. I

Sub. Secc. A/N

Ficha N.º ..... Confec. 26.8.82

GONZALEZ (Apellidos) Ana María (Nombres)

DOCUMENTOS: C/C ..... (Serie / N.º) C/I. ..... (N.º / Dpto.)

OTROS DOC. ..... (Pasaporte / Lib. Enrol. / etc.)

NACIMIENTO: ..... (Fecha / Lugar)

DOMICILIO: Marsella Nº 2520 (Calle / N.º / Teléf. / Ciudad o Localidad)

PROFESION U OCUPACION: .....

LUGAR: ..... CARGO: .....

IDEOLOGIA POLITICA: ..... CLASIFICACION: .....

DATOS COMPLEMENTARIOS: ..... (Est.Civil / Cónyuge / Hijos)

Otros familiares

~~17053~~

Fecha	Documentos	072195 ANTECEDENTES A REGISTRAR	F2
14.I.82	10.978	27.VIII.970 - En la fecha ingresa como afiliada a la "U.J. C." con el Nº 24752, según microfilm incautado por C.C.O.A. en procedimiento realizado el 21 de diciembre de 1981.- EVAL: A-1	
18.8.82	. . . .	Se contesto en Memo(A) Nº 1819/82 para la C.N.E.F..- (UU)	

0/2190

JUNTA DE COMANDANTES EN JEFE

S. I. D.

Dep. I [redacted] Secc. .

Sub Secc. A/N

Ficha Nº ..... Confec. 14.3.83

GONZALEZ ..... Ana María .....

Apellidos — Nombres

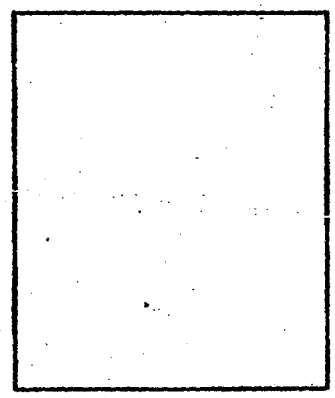

DOCUMENTOS: C/C. ..... C/I. .....

Serie — Nº — Nº — Dpto.

OTROS DOC. .....

Pasaporte — Lib. Enrol. — etc.

NACIMIENTO: .....

Fecha — Lugar

DOMICILIO: .....

Calle — Nº — Teléf. — Ciudad o Localidad

PROFESION U OCUPACION: .....

LUGAR: ..... CARGO: .....

IDEOLOGIA POLITICA: ..... CLASIFICACION: .....

DATOS COMPLEMENTARIOS .....

Est. Civil — Cónyuge — Hijos

.....

Otros familiares

~~184293~~

Fecha	Documentos	072196 ANTECEDENTES A REGISTRAR
14.3.83	21726/82	-Integra,en calidad de Vocal,la plana de autoridades de la Iglesia "Cruzada de Salvación y Sanidad Divina" en el Dpto de Cerro Largo.-Eval:B-2(AD)

P.E. +1

JUNTA DE COMANDANTES EN JEFE

S. I. D.

Dep. I Secc. I

Sub Secc. A/N

Ficha Nro. ____ Confec. ____

GONZALEZ — Apellidos

Ana María — Nombres

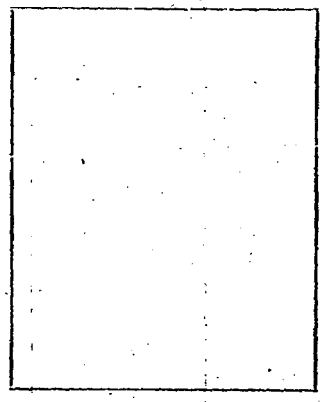

DOCUMENTOS: C/C ..... Serie ..... Nro. ..... C/I. ..... Nro. ..... Dpto.

OTROS DOC. ..... Pasaporte ..... Lib. Enrol. ..... etc.

NACIMIENTO: ..... Fecha ..... Lugar

DOMICILIO: ..... Calle ..... Nro. ..... Teléf. ..... Ciudad o Localidad

PROFESION U OCUPACION: .....

LUGAR: ..... CARGO: .....

IDEOLOGIA POLITICA: ..... CLASIFICACION: .....

DATOS COMPLEMENTARIOS: ~~136972~~ Est. Civil ..... Cónyuge ..... Hijos .....

Otros familiares

Fecha	Documentos	7219 ANTECEDENTES A REGISTRAR
12.4.72.	Doc. 639	-Al procederse a efectuar un allanamiento a la finca sita en la calle Suspiros Nº 92, se incauta abundante material de la organización (Cantimploras, dos bayonetas tipo mauser de procedencia argentina, así como proyectiles de -- todo tipo), siendo detenidos en el lugar la causante y el extremista Edgardo GIMENEZ CARRO, al que se le tipifica "Entrada ilegal de armas al País".- (DD)
26/I/1978		- Se hizo Mem.(A) Nº 4227/77 para D.N.I.I. (CC)
		22/3/79-Se contestó Mem.(A) Nº 3520/78 del EME.-(U)

VARIOS

Apellidos GONZALEZ ACEVEDO Alias: "PETIZA" (4)

es Ana María

de Nacimiento 25 años (1968) - 26/1/43 (2)

de Nacimiento Uruguay

vil Soltera

ívica: BLA 14823 (6) Céd. Identidad 936.413

Documentos

ión Estudiante de Derecho. Empleada de UTE, Telefonista en el r.de la luz
Estudiante del I.A.V.A. (5) (3)

Padre

Madre

~~143693~~

Domicilio Luis Melían Lafinur 1892 Ciudad Montevideo

Otros datos: Complexión regular, ojos marrones, cabellos castaños oscuros. (4)

anización Subversiva: M.L.N.(T) (7)

0/21985

ANTECEDENTES

Fecha	Origen	
10-VIII-968	B72-D37 Parte 116	-Detenido durante las Medidas Prontas de Seguridad por pedres.-
Set. 1972	2426 JPM PM	Procesado en el mes de Setiembre por:"Asociación para delinquir (DD)
23/X/972	D.3705 R/D.	-Permanece detenida en una Unidad de las FF.AA.Prestaba cobertura a la organización extremista.-(J).-
4.12.973	Doc.4118 Cdo.FF.CC Nro.996	-Se le dictó sentencia por parte de la Justicia Militar por actividades subversivas. El día 29 de Octubre de 1973 por el delito de "Asociación para delinquir"(16) meses de prisión.-(OO)
7.1.974	Doc.4553 P.P.I.	-Fue procesado por la Justicia Militar el 28 de Noviembre de 1973.- (OO)
29/I/74	2850 Cdo.1180 (VV)	Se requiere su captura por estando bajo el Régimen de libertad vigilada, no haberse presentada en los plazos y lugares que la misma estipula.Req.No.988 (VV) Indica (2) -(4) -
19-11-70	B77 D88	- Se postula en la lista No. 9 lema "Acción Gremial Estudiantil (AGE) sub-lema "Democracia-Gremial-Directa" para integrar el Consejo Ejecutivo de la Asoc. De Estudiantes de Preparatorias durante el periodo 1968/69.-

27-5-68 11-9-81	B76- D33. Doc.6105	- Indica el mismo antecedente del documento B77-D88- 10-11-70.- - Figura en una nómina de sediciosos uruguayos que se encuentran radicados en Suecia.- Viajó desde Argentina el 12-12-75 , al amparo del Comité Internacional para la Migreción Europea,(C.I.M.E.).- Evaluación A-1.- (LA).- Indica (5).-
16.02.82	D. 5757/81/ 32	-Figura en una relacion de la Corte Electoral, de ciudadanos inscriptos en el Registro Civico Nacional, que se encuentran comprendidos en el Art. 1, Literal "B" del Acto Institucional No. 4, con prohibicion de ejercer el derecho de voto. (Procesados por delitos de "Lesa Nacion").EVALUACION A-1(VL) Indica (6) ( )
16.02.82	D.6004/81/ 27	-Se encuentra comprendido en el Art.lo. literal b) del Acto Institucional No.4,por haber sido procesado el 4 19 82 por los delitos previstos en. C.P.M. C.P.O. 150 EVALUACION A-1 (LA)

072198 ANTECEDENTES A REGISTRAR

16.05.83	18347/82	- Indica Idem al Doc. 6105/81. EVAL A-2 (B).-
11.5.83	25365/ 1662	-1971/1978: En información referente al M.L.N. obtenida por el Depto.III/S.I.D. en éste período se establece:Indica idem Doc.2850/74 referente al Nº de Requerido.INdica (7). Eval A-2 (EE).-
12.9.80	D.N.I.I.	-11.12.72: Por Relación de OCOA s/n y s/f se informa que se halla detenida en el Grupo de Artillería No.5 de la Región Militar No.1. -18.12.72: Por Relación de OCOA s/n y s/f se informa que la detenida en el Batallón Florida de Infantería No.1.- -Datos extraídos de la C.H.C.P. No.538 PERMANENCIA de Montevideo del M.S.P. a nombre de GONZALEZ RIZZO, Ana María. (N)
11.4.984	8401544/001	-Año 1979: Figura en una relación de reclusas liberadas, y puesta bajo el régimen de Lib. Vig. , del C.A.5., fijando domicilio en Vidal y Fuentes 3139 Apto.9. F. de Liberada: 2.8.73. Eval.A-1 (TL).-

[illegible] ALBAREZ — Ana María

Apellidos — Nombres

DOCUMENTOS: C/C B.N.A. 29484 C/I. .....

Serie — Nro. — Nro. — Dpto.

OTROS DOC. .....

Pasaporte — Lib. Enrol. — etc.

NACIMIENTO: .....

Fecha — Lugar

DOMICILIO: .....

Calle — Nro. — Teléf. — Ciudad o Localidad

PROFESION U OCUPACION: .....

LUGAR: ..... CARGO: .....

IDEOLOGIA POLITICA: ..... CLASIFICACION: .....

DATOS COMPLEMENTARIOS: ..... ~~109[illegible]33~~

Est. Civil — Cónyuge — Hijos

.....

Otros familiares

Fecha	Documentos	072199 ANTECEDENTES A REGISTRAR
7.11.78	D.1513	-- Delegado de Mesa por las listas 808,988,1808,9988 , en las elecciones nacionales del año 1971 por el Departamento de Montevideo .- Circuito N° 1932 (Inf. Corte Electoral).- (Pág. N° 0281) (Y)

JUNTA DE COMANDANTES EN JEFE

S. I. D.

Dep. I Secc. I

Sub Secc. A/N

Ficha Nro. _____ Confec. 30.3.79

GONZALEZ BARRAL — Apellidos

Ana María — Nombres

DOCUMENTOS: C/C B.S.B. 8127 — Serie — Nro. — C/I. _____ Nro. _____ Dpto. _____

OTROS DOC. _____ Pasaporte — Lib. Enrol. — etc.

NACIMIENTO: _____ Fecha — Lugar

DOMICILIO: _____ Calle — Nro. — Teléf. — Ciudad o Localidad

PROFESION U OCUPACION: _____

LUGAR: _____ CARGO: _____

IDEOLOGIA POLITICA: _____ CLASIFICACION: _____

DATOS COMPLEMENTARIOS: _____ Est. Civil — Cónyuge — Hijos

~~100234~~

_____ Otros familiares

F2

Fecha	Documentos	072200 ANTECEDENTES A REGISTRAR
7.11.78	D.1513	-- Delegado de Mesa por las listas no presentó , en las elecciones nacionales del año 1971 por el Departamento de Montevideo .- Circuito N° 2323 (Inf. Corte Electoral).- (Pág. N° 0281) (Y)

072201-7

JUNTA DE COMANDANTES EN JEFE
S. I. D.

Dep. I Secc. 1
Sub Secc.XX/XX
Ficha Nro. _____ Confec. 3.12.81

GONZALEZ DEA (Apellidos) — Ana María (Nombres)

DOCUMENTOS: C/ I 1.158.826-5 (1) C/C BUB 18.299(2)
Serie Nro. Nro. Dpto.

OTROS DOC. _____
Pasaporte Lib. Enrol. etc.

NACIMIENTO: 23.10..... Mdeo.(3)
Fecha Lugar

DOMICILIO: Gobernador del Pino 4191 telef.386603 en 1983(5)
Calle Nro. Teléf. Ciudad o Localidad

PROFESION U OCUPACION: Profesora.

LUGAR: U.T.U(4) INADO Centro I CARGO: Profesora de Geografía(6)

IDEOLOGIA POLITICA: _____ CLASIFICACION: _____

DATOS COMPLEMENTARIOS: Soltera(7)
Est. Civil Cónyuge Hijos

~~0419~~
Otros familiares

Fecha	Documentos	072201 ANTECEDENTES A REGISTRAR
13.05.81	3821	Por Telex Diplomático con fecha 19.01.81, SE.PLA.CO.DI, pide se transmita a OEA solicitud de asistencia técnica consitente en una Beca a ser otorgada a la causante para el Curso de Organicación Regional del Espacio, IX Curso Internacional 1981 a realizarse en el Centro Panamericano de Estudios e investigaciones geográficas (CEPEIGE) desde 1.6.81 en Quito Ecuador. Eval. A-1. (AM)
29.06.81	Doc. 5303	*Indica lo mismo que el documento Nro. 3821/13.05.81. Eval.: A-2 (AN)
23.8.83	28410/01/05/24	7.7.83-SE.PLA.CO.DI. por Nota Nº3244/83/D solicita aval para Beca a EE.UU .,SE APRUEBA por Memo.(A)1519/83 (1ra. Parte) del 11.7.83 Ind. (1) a (7)(C)

NOMBRE GONZALEZ PIERI, ANA MARIA No. 112202-5 FALLECIDA

FECHA	ORIGEN	ANTECEDENTES

Secc. 1

S. I. D.

Sub Secc. A/N

Ficha Nro. _____ Confec. 30.3.79

GONZALEZ SAVIO — Ana María

Apellidos — Nombres

DOCUMENTOS: C/C B.U.A. 15367 C/I. .....

Serie Nro. Nro. Dpto.

OTROS DOC. .....

Pasaporte Lib. Enrol. etc.

NACIMIENTO: .....

Fecha Lugar

DOMICILIO: .....

Calle Nro. Teléf. Ciudad o Localidad

PROFESION U OCUPACION: .....

LUGAR: ..... CARGO: .....

IDEOLOGIA POLITICA: ..... CLASIFICACION: .....

DATOS COMPLEMENTARIOS: .....

Est. Civil ~~109295~~ Hijos

.....

Otros familiares

FZ

Fecha	Documentos	072203 ANTECEDENTES A REGISTRAR
7.11.78	D.1513	-- Delegado de Mesa por las listas 1001,2001 , en las elecciones nacionales del año 1971 por el Departamento de Montevideo .- Circuito N° 2487 (Inf. Corte Electoral).- (Pág. N° 0281) (Y)

NO LE VISCO

NOMBRE GONZALEZ SIERRA, ANA GRACIELA No. 072204-1

FECHA	ORIGEN	ANTECEDENTES

JUNTA DE COMANDANTES EN Jefe 072205-8

S. I. D.

Sub Secc. A/N

Ficha Nº ..... Confec. 11.2.82

GONZALEZ RODRIGUEZ — Analio

Apellidos — Nombres

DOCUMENTOS: C/C. E.A.A.23.802 (Serie / Nº) C/I. 2.510.955-4 (Nº / Dpto.)

OTROS DOC. ..... (Pasaporte / Lib. Enrol. / etc.)

NACIMIENTO: 67 años(982) (Fecha / Lugar)

DOMICILIO: Sanchez 226 ..... Rocha

Calle — Nº — Teléf. — Ciudad o Localidad

PROFESION U OCUPACION: Jubilado

LUGAR: ..... **CARGO:** .....

IDEOLOGIA POLITICA: PARTIDO NACIONAL LACALLE-GABITO BARRIOS Nov/982 **CLASIFICACION:** CONVENCIONAL

DATOS COMPLEMENTARIOS CASA DO

Est. Civil — Cónyuge — Hijos

Otros familiares

Fecha	Documentos	072205 ANTECEDENTES A REGISTRAR
13/4/83	23691/030	Electo Sen. titular. del Organo Deliberante Nacional del Partido Nacional por el Departamento de Rocha. Hoja de Votación E.A.G. de acuerdo al resultado de las Elecciones Internas de los Partidos Políticos habilitados, efectuadas el 28-XI-82. — Eval. A-1 (BB.).
1.7.83	24701/14	3.3.83. En la fecha se establece que figura como candidato de la lista 84 Sub-lema "Oribe-Saravia-Herrera" para la elección del Directorio del P.N. en el 20avo. lugar de los titulares.Eval.A-1.(ME)
7.5.84.	33090/83 Pág.69.	-Indica Idem.Doc. 23691/83.Eval:a-1.(KE)

0/2206-6

T.

JUNTA DE COMANDANTES EN JEFE

S. I. D.

Dep. I Secc. I

Sub Secc. A/N

Ficha Nro. * Confec. 30.3.79

GONZALEZ LEDESMA — Apellidos

Anavid Haydée — Nombres

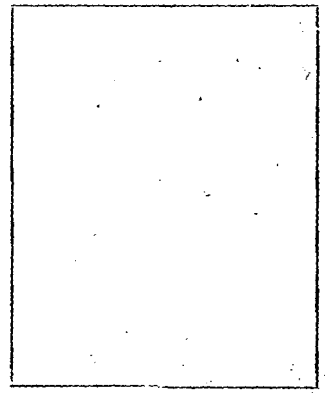

DOCUMENTOS: C/C B.Z.A.20392 — Serie Nro. C/I. ..... — Nro. Dpto.

OTROS DOC. ..... — Pasaporte Lib. Enrol. etc.

NACIMIENTO: ..... — Fecha Lugar

DOMICILIO: ..... — Calle Nro. Teléf. Ciudad o Localidad

PROFESION U OCUPACION: .....

LUGAR: ..... CARGO: .....

IDEOLOGIA POLITICA: ..... CLASIFICACION: .....

DATOS COMPLEMENTARIOS: ..... — Est. Civil Cónyuge Hijos

~~109236~~

Otros familiares

Fecha	Documentos	072206 ANTECEDENTES A REGISTRAR
7.11.78	D.1513	-- Delegado de Mesa por las listas 1808, 808 , en las elecciones nacionales del año 1971 por el Departamento de Montevideo .- Circuito N° 2600 (Inf. Corte Electoral).- (Pág. N° 0282) (Y)

F2

Fecha	Documentos	072206 ANTECEDENTES A REGISTRAR
7.11.78	D.1513	-- Delegado de Mesa por las listas 1808, 808 , en las elecciones nacionales del año 1971 por el Departamento de Montevideo .- Circuito N° 2600 (Inf. Corte Electoral).- (Pág. N° 0282) (Y)

(Seguridad) I.A. [redacted] Ficha N.: [redacted]

Nombres y Apellidos: GONZALEZ
Andrés.-

Fecha de Nacimiento: .....

Lugar de Nacimiento: .....
(País - Ciudad o Localidad - etc.)

Cred. Civ.: Serie ..... N.º ..... Ced. Identidad: .....

Otros documentos: .....
(Pasaporte - Libreta Enrolam. - etc.)

Foto

Domicilio: .....
(Ciudad o Localidad) (Calle) (N.º) (Telef.)

Filiación
- Edad Aparente ..... Color del Cutis .....
- Color del Cabello ..... Estatura Aproximada .....
- Complexión ..... Aspecto Social .....
- Señas particulares .....
- .....

Ficha confeccionada en Montevideo el 9 de mayo de 1966.-
~~10027~~

ACTIVIDADES

(1) Laborales: Profesión ..... Lugar de trabajo .....

Cargo ..... Antigüedad .....

Otras Actividades .....

.....

(2) Políticas: Ideología ..... Actuación .....

Antecedentes .....

Antecedentes familiares .....

(3) Sociales: Estado Civil ..... Religión ..... Figuración .....

Grado Instrucción ..... Lugares que frecuenta .....

(4) Económicas: Situación ..... Capital aprox. ..... Vehículo .....
marca y N.o

Otros datos .....

Datos Complementarios .....

Apreciación Personal Gral. .....

.....

.....

U/2207 Antecedentes

Fecha	Origen	
7/VIII/962.	BM. VII/VIII/P.7.	-Usó de la palabra en acto político del "FIDEL", de apoyo a los jubilados y pensionistas, en el cine-teatro Stella D'Italia.-

JUNTA DE COMANDANTES EN JEFE

S. I. D.

072208-2

Sub Secc. A/N

Ficha Nº ..... Confec. 22.11.82

GONZALEZ — Apellidos

Andrés — Nombres

DOCUMENTOS: C/C. B.B.B. 5458 — Serie — Nº — C/I. ..... Nº — Dpto.

OTROS DOC. ..... Pasaporte — Lib. Enrol. — etc.

NACIMIENTO: ..... Fecha — Lugar

DOMICILIO: Las Flores Nro.4432 (en 1970) — Calle — Nº — Teléf. — Ciudad o Localidad

PROFESION U OCUPACION: .....

LUGAR: ..... CARGO: .....

IDEOLOGIA POLITICA: ..... CLASIFICACION: .....

DATOS COMPLEMENTARIOS ..... Est. Civil — Cónyuge — Hijos

..... Otros familiares

~~180394~~

I2

072208

Fecha	Documentos	ANTECEDENTES A REGISTRAR
28.9.82 (R.E.18.916)	19.416	25.08.70 - En esta fecha se registra lo siguiente: - está afiliado al Comité Manga del P.Comunista.Eval.B-2 (K)(EE)
10/3/83	1109/80	Indica idem doc.19.416.EVAL:A_2.(MN)

VARIOS

FICHA COMPLEMENTARIA

Documento			072209-A ANTECEDENTES
Nº	Fecha	Origen	
	8/7/66		

GONZALEZ
ANDRES

Domicilio. Cno. del Portín 2092 Montevideo.

MINISTERIO DE DEFENSA NACIONAL M/F
SERVICIO DE INFORMACION DE DEFENSA

[redacted]

~~64425~~

Documento			072209 ANTECEDENTES
Nº	Fecha	Origen	
	15/VI/966	77/27	Suscriptor de propaganda comunista rusa distribuída por Editorial Pueblos Unidos. domiciliado en Cno. del Fortín 2095 Montevideo

JUNTA DE COMANDANTES EN JEFE
S. I. D.

V

072210-8

Dep. I Secc. I

Sub. Secc. A/N 11.12.82

Ficha N.º ..... Confec. .....

GONZALEZ — Apellidos

Andrés — Nombres

DOCUMENTOS: C/C ..... Serie ..... N.º C/I. ..... N.º ..... Dpto.

OTROS DOC. ..... Pasaporte ..... Lib. Enrol. ..... etc.

NACIMIENTO: ..... Fecha ..... Lugar

DOMICILIO: ..... Calle ..... N.º ..... Teléf. Barrio San Félix (C.Paysandú) Ciudad o Localidad

PROFESION U OCUPACION: .....

LUGAR: ..... CARGO: .....

IDEOLOGIA POLITICA: ..... CLASIFICACION: .....

DATOS COMPLEMENTARIOS: ..... Est.Civil ..... Cónyuge ..... Hijos

..... Otros familiares

~~191252~~

Fecha	Documentos	072210 ANTECEDENTES A REGISTRAR	F2
9.12.82	22880	El 17.11.82 se realizó en su domicilio una reunión política pública del Partido Colorado Agrupación "Savia Nueva" lista K.A.Q. , en ella hicieron uso de la palabra: Williams SUA - REZ, Washington MEIRELES, Miguel RIPPA y Cr. Luis Ma. GIAM- BERINI/Temas tratados:"Que son las elecciones internas""Que se vots el 28.11.82 Y Porque hay ue votar. Eval. A-1 (ME)	

...TERIO DE DEFENSA NACIONAL

S. I. D.

Dep. I Secc. I

Sub - Secc. G

Ficha Nro. ____ Confec. ____

GONZALEZ ADONSO — Andrés

Apellidos — Nombres

DOCUMENTOS: C/C ..... C/I. .....

Serie Nro. Nro. Dpto.

OTROS DOC. .....

Pasaporte Lib. Enrol. etc.

NACIMIENTO: .....

Fecha Lugar

DOMICILIO: .....

Calle Nro. Teléf. Ciudad o Localidad

PROFESION U OCUPACION: Mozo de Bar.

LUGAR: ..... CARGO: .....

IDEOLOGIA POLITICA: ..... CLASIFICACION: .....

DATOS COMPLEMENTARIOS: .....

Est. Civil 3752 Conyuge Hijos

Otros familiares

72

Fecha	Documentos	072211 ANTECEDENTES A REGISTRAR
12.XI.73 IPM PD	D.3890 07.00 a 07.00	- Detenido el 5.11.73 conjuntamente con otras personas en el interior del Sindicato Unico Gastronómico del Uruguay cuando participaba de una reunión no autorizada.(SS)-
15.11.73	D.3927	- Internado e el Cilindro Municipal el 8.11.73.-(SS)-

SERVICIO DE INFORMACION
DE DEFENSA
Dep. 1

Confeccionado el 14/3/1972

V A R I O S

FOTO

Apellidos GONZALEZ GONZALEZ

Nombres Andrés

Fecha de Nacimiento 22 años de edad (1972)

Lugar de Nacimiento Uruguay

Est. Civil Soltero

Cred. Cívica ..... Céd. Identidad .....

Otros Documentos .....

Ocupación .....

Padre .....

Madre .....

Domicilio Dr. Decroly No.4983 Ciudad Montevideo

Otros datos .....

Imp. CHIESA Hnos. Ltda. 4.000 - 11 - 72

F2

FICHA COMPLEMENTARIA

DOCUMENTO		072212 ANTECEDENTES
Fecha	Origen	
30/6/1972	D.1754 J.P.M.	-Detenido junto a Luis María BAZZANO AMBROSSONI, en momentos que salían de la Universidad de la República con documentación que se viene estudiando en la D.N.I.I..-(C.C)
23/6/1972	D.1753 J.P.M.(Nr.49)	- Fué dejado en libertad por Orden Superior.-(C.C)

NOMBRE GONZALEZ MARCOS, ANDRÉS 012213-2 No. BAK

FECHA	ORIGEN	ANTECEDENTES

JUNTA DE COMANDANTES EN JEFE

S. I. D.

Dep. I Secc. I

Sub Secc. A/N

Ficha Nro. ..... Confec.....

GONZALEZ SANTOS — Andres

Apellidos — Nombres

DOCUMENTOS: C/C ..... Serie ..... Nro. ..... C/I. ..... Nro. ..... Dpto.

OTROS DOC. ..... Pasaporte ..... Lib. Enrol. ..... etc.

NACIMIENTO: ..... Fecha ..... Lugar

DOMICILIO: ..... Calle ..... Nro. ..... Teléf. ..... Ciudad o Localidad

PROFESION U OCUPACION: Funcionario del Banco Central del Uruguay

LUGAR: ..... **CARGO:** Electricista (C.S.)

IDEOLOGIA POLITICA: ..... **CLASIFICACION:** .....

DATOS COMPLEMENTARIOS: ..... Est. Civil ..... Cónyuge ..... Hijos

..... Otros familiares

~~18026~~

F2

Fecha	Documentos	072214 ANTECEDENTES A REGISTRAR
22.3:83	2419/79 pág.17	Figura en una relación de funcionarios del Banco Central del Uruguay, de fecha 21 de setiembre de 1979, que poseen antecedentes en la D.I.I. o en el S.I.D./ Eval:A-2 (PS)

JUNTA DE COMANDANTES EN JEFE

S. I. D.

Dep. I Sec. .

Sub Secc. A/N

Ficha Nº ..... Confec. 11/XI/82

GONZALEZ — Apellidos

Andrés R. — Nombres

DOCUMENTOS: C/C. ..... Serie ..... Nº ..... C/I. ..... Nº ..... Dpto.

OTROS DOC. ..... Pasaporte ..... Lib. Enrol. ..... etc.

NACIMIENTO: ..... Fecha ..... Lugar

DOMICILIO: ..... Calle ..... Nº ..... Teléf. ..... Ciudad o Localidad

PROFESION U OCUPACION: .....

LUGAR: ..... CARGO: .....

IDEOLOGIA POLITICA: ..... CLASIFICACION: .....

DATOS COMPLEMENTARIOS ..... Est. Civil ..... Cónyuge ..... Hijos

..... Otros familiares

~~179468~~

JUNTA DE COMANDANTES EN JEFE

S. I. D.

Dep. I Secc. I

Sub Secc. A/N

Ficha Nº ..... Confec. 11/XI/82

GONZALEZ — Apellidos

Andrés R. — Nombres

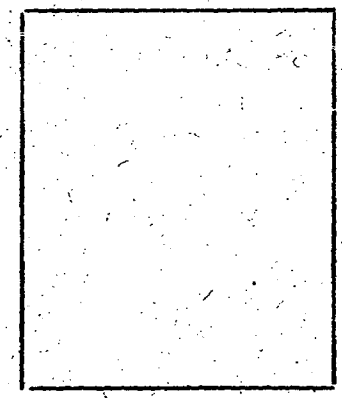

DOCUMENTOS: C/C. ..... Serie ..... Nº ..... C/I. ..... Nº ..... Dpto.

OTROS DOC. ..... Pasaporte ..... Lib. Enrol. ..... etc.

NACIMIENTO: ..... Fecha ..... Lugar

DOMICILIO: ..... Calle ..... Nº ..... Teléf. ..... Ciudad o Localidad

PROFESION U OCUPACION: .....

LUGAR: ..... CARGO: .....

IDEOLOGIA POLITICA: ..... CLASIFICACION: .....

DATOS COMPLEMENTARIOS ..... Est. Civil ..... Cónyuge ..... Hijos

..... Otros familiares

~~179468~~

Fecha	Documentos	072215 ANTECEDENTES A REGISTRAR	72
15/9/982	19190 R.E.1872	Dic./68- La revista "Estudio" en su Número 48 pág.19, publica un artículo del causante, titulado: "Los protagonistas de la más dura confrontación conocida en el país", relacionado con el Decreto sobre Medidas Prontas de Seguridad de fecha 13/VI/968.- Eval.; B-2 (II/LG)	

DEFENSA NACIONAL

S. I. D. 0/2216-S

Dep. 1 [redacted] Sec. 1

Sub - Secc. A/N

Ficha Nro. ..... Confec. .....

GONZALEZ — Anelita

Apellidos — Nombres

DOCUMENTOS: C/C. ..... Serie ..... Nro. ..... C/I. ..... Nro. ..... Dpto.

OTROS DOC. ..... Pasaporte ..... Lib. Enrol. ..... etc.

NACIMIENTO: ..... Fecha ..... Lugar

DOMICILIO: Avenida Uruguay 1198 Apto.6 (Pensión) ..... Calle ..... Nro. ..... Teléf. ..... Ciudad o Localidad

PROFESION U OCUPACION: Estddiante.-

LUGAR: ..... CARGO: .....

IDEOLOGIA POLITICA: ..... CLASIFICACION: .....

DATOS COMPLEMENTARIOS: ..... Est. Civil ..... Cónyuge ..... Hijos

13697

..... Otros familiares

F2

Fecha	Documentos	072216 ANTECEDENTES A REGISTRAR
12/XI/1972	D.4455 P.E.I.	- De clara tendencia izquierdista pro-tupamara.-(C.C)

...cionado el 9.10.73

VARIOS

FOTO

Apellidos GONZALEZ

Nombres Angel

Fecha de Nacimiento

Lugar de Nacimiento

Est. Civil

Cred. Civica Céd. Identidad

Otros Documentos

Ocupación

Padre

Madre

Domicilio Faustino Lopez 722 (Florida) Ciudad

Otros datos

84123

DOCUMENTO		072217 ANTECEDENTES
FECHA	ORIGEN	
12.11.72	Doc. 1446	Recibe publicaciones de China..qq.. F-3
17.3.82	- - - - - -	Memo.(A) Nº 421/82 para A.N.C.AP.

T1

...NTA DE COMANDANTES EN JEFE

S. I. D.

ANTINACIONAL

Dep. I Secc. I

Sub Secc. A/N

Ficha Nº ..... Confec. .....

GONZALEZ — Apellidos

Angel — Nombres

DOCUMENTOS: C/C ..... (Serie / Nº) C/I. ..... (Nº / Dpto.)

OTROS DOC. ..... (Pasaporte / Lib. Enrol. / etc.)

NACIMIENTO: ..... (Fecha / Lugar)

DOMICILIO: ..... (Calle / Nº / Teléf. / Ciudad o Localidad)

PROFESION U OCUPACION: .....

LUGAR: ..... CARGO: .....

IDEOLOGIA POLITICA: ..... CLASIFICACION: .....

DATOS COMPLEMENTARIOS: ..... (Est. Civil / Cónyuge / Hijos)

~~109701~~

..... (Otros familiares)

19.02.79.	D.0274	-AÑO 976- Afiliado al Partido Comunista con el N°.15.644., según material incautado por OCOA. OP.MORGAN .EVALUACION A-1 (HH).-
CHCP 5974/81.PERMAN. MDEO.		-29 SET.81.En la fecha se contestó dicha Constancia, CON ANOTACIONES, a nombre de GONZALEZ, Angel Clemente, para PERMANENCIA, en la I.M.M. NOTA Pese a la similitud de nombres puede no tratarse de la persona solicitada.(HH).
02.07.81	CHCP Nro. 306. INGRESO. Mdeo.	- 30.10.81.-En la fecha se contestó dicha constancia con antecedentes a nombre de GONZALEZ ALFONSO, Angel Claudio, para ingreso a la IMM.(KE)
	17.3.82	- Memo.(A) Nº 421/82 para A.N.C.A.P. -(PP).-

Imp. Nacional 716/78

MINISTERIO DE DEFENSA NACIONAL
S. I. D.

Dep. I Secc. I
Sub-Secc. G
Ficha No.____ Confec____

GONZALEZ — Angel
Apellidos — *Nombres*

DOCUMENTOS: C/C____ C/I____
Serie *No.* *N.o* *Dpto.*

OTROS DOC.:____
Pasaporte *Lib. Enrol.* *etc.*

NACIMIENTO:____
Fecha *Lugar*

DOMICILIO:____
Ca e *No.* *Telej.* *Ciudad o Localidad*

PROFESION U OCUPACION: Frig. Nacional

LUGAR: Casablanca (Secc. Granería) **CARGO**____

IDEOLOGIA POLITICA____ **CLASIFICACION** DIRIGENTE

DATOS COMPLEMENTADIOS____
Est. Civil *Conyúpe* *Hijos*

Otros Familiares

FECHA	DOCUMENTOS	072219 ANTECEDENTES A REGISTRAR	F2
10-12-68	El,Pop.	-Suplente de la Comisión Directiva del Frente Intersindical del Frig. Nacional filial Casablanca para el período de 19[illegible] 68. Trabaja en la Sección Grasería.	

...COMPLEMENTARIA

Documento			0/2220 – ANTECEDENTES
Nº	Fecha	Origen	
	8/7/06		

GONZALEZ CEDRES
ANGEL

Domicilio: Lorenzo Peréz 3193 Montevideo
2000 Hamburg 74 Nedderadorfer Weg 11 -
Alemania Federal (1)

MINISTERIO DE DEFENSA NACIONAL
SERVICIO DE INFORMACION DE DEFENSA

64424

FICHA COMPLEMENTARIA

Documento			072220 ANTECEDENTES
Nº	Fecha	Origen	
	15/VI/966	77/27	Suscriptor de propaganda comunista rusa distribuída por Editorial Pueblos Unidos. Domicilio. Lorenzo Peréz 3193 Montevideo.
	26-V-967.-	77/33.-	En junio del 67, solicitó a la Administración Nacional de Puertos (ANP) para viajar de regreso desde Hamburgo en el vapor "TACOMA".-
3/II/983	----------		Se contestó Memo. (A) Nº 3050/982 (1a. Parte) para DINARP (MS)
23/X/982	D.21378		**Año 1982 - Figura en una nómina de personas y Entidades que residen en el Exterior y reciben la Publicación "Carta del Uruguay" enviada por DINARP EVAL. : A - 1 (MS) - Indica (1)**

DE DEFENSA
Dep. 1

Confeccionado el 1/4/972

VARIOS

FOTO

Apellidos GONZALES MORTES

Nombres Angel Alberto

Fecha de Nacimiento 49 años.1972

Lugar de Nacimiento URUGUAYO

Est. Civil Casado

Cred. Cívica ..... Céd. Identidad .....

Otros Documentos .....

Ocupación Taximetrista.Actualmente emp.en "SICSSA"
(Fca.pa pel en la localidad de Canelones)

Padre .....

Madre .....

Domicilio ..... Ciudad .....

Otros datos "Izquierda t.a"

~~0426~~

CHIESA Hnos. Ltda - 8.000 - 3 - 72

FICHA COMPLEMENTARIA

82

DOCUMENTO		072221 ANTECEDENTES
Fecha	Origen	
1/9/971	72-116	Fue detenido en circunstancias en acción sospechosa con varias personas. Encontrándosele repartiéndo propaganda Comunista. Posteriormente se le privó la libertad, pasa a ser indagado(LL)

15 AGO 1973

Dep. I Secc. 1
Sub - Secc. G
Ficha Nro. ____ Confec. ____

GONZALEZ MORTES — Angel A.
Apellidos — Nombres

DOCUMENTOS: C/C. ____ C/I. 502.844 Mont.
Serie Nro. Nro. Dpto.

OTROS DOC. ____
Pasaporte Lib. Enrol. etc.

NACIMIENTO: ____
Fecha Lugar

DOMICILIO: Mateo Cortes 4814 ____
Calle Nro. Telél. Ciudad o Localidad

PROFESION U OCUPACION: Empleado

LUGAR: CICSSA CARGO: ____

IDEOLOGIA POLITICA: ____ CLASIFICACION: Activista

DATOS COMPLEMENTARIOS: ____
Est. Civil Conyuge Hijos

Otros familiares

F4

Fecha	Documentos	072221 ANTECENDENTES A REGISTRAR
10.7.73	1543	-Integrante de UDOEC.-(G)
30.6.73	1651	Figura en lista de dirigentes gremiales de la Fca. CICSSA. (K)

6 SET. 1974

MINISTERIO DE DEFENSA NACIONAL 072221

S. I. D.

Dep. I Secc, I

Sub - Secc. G

Ficha Nro.____ Confec.____

GONZALEZ (Apellidos) Angel (Nombres)

DOCUMENTOS: C/C.____ (Serie / Nro.) C/I.____ (Nro. / Dpto.)

OTROS DOC.____ (Pasaporte / Lib. Enrol. / etc.)

NACIMIENTO:____ (Fecha / Lugar)

DOMICILIO:____ (Calle / Nro. / Telef. / Ciudad o Localidad)

PROFESION U OCUPACION:____

LUGAR:____ CARGO:____

IDEOLOGIA POLITICA:____ CLASIFICACION: Dgte. CICSSA

DATOS COMPLEMENTARIOS:____ (Est. Civil / [redacted] / Conyuge / Hijos)

Otros familiares

F6

Fecha	Documentos	072221 ANTECEDENTES A REGISTRAR
24.7.73	2062	Representó al Sind. CICSSA en la reunión de organizaciones gremiales con los Ministros del Interior y S.S.,realizada el 24.7.73 en Sala Verdi. Evaluación A-1. (K)

MINISTERIO DE DEFENSA NACIONAL 0 7 2 2 2 2 -3

S. I. D.

Dep. 1 Sec. 1

Sub - Se

Ficha Nro. Confec.

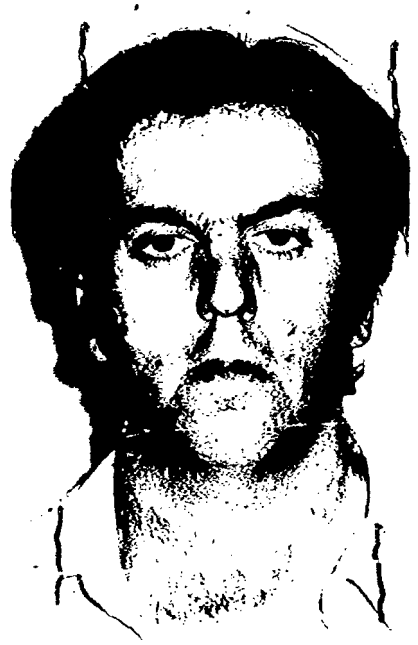

GONZALEZ CATOIRA — Apellidos

Angel Cesar — Nombres

DOCUMENTOS: C/C. AQB 5427 (1) — Serie / Nro. C/I. 1.207.567 (3) — Nro. / Dpto.

OTROS DOC. ..... — Pasaporte / Lib. Enrol. / etc.

NACIMIENTO: 23 años de edad — Fecha / Lugar

BLANES (R)

DOMICILIO: Santa Ana No.3523 — Calle / Nro. / Teléf.

PROFESION U OCUPACION: .....

LUGAR: ..... CARGO: .....

IDEOLOGIA POLITICA: ..... CLASIFICACION: .....

DATOS COMPLEMENTARIOS: Casado/- — Est. Civil

María Esther ÁBAL (1) — Cónyuge / Hijos

..... — Otros familiares

Fecha	Documentos	072222 ANTECEDENTES A REGISTRAR
28/5/974 7-1-74 PD.07.00 (DD)	Doc.1263 P.M.J.P.M. Abril/74 974 a 07.00	— Fué detenido el día 29 de Abril de 1974 al ser reconocido por un funcionario de la Dirección de Investigaciones, como uno de los dos elementos que el día 11 de Octubre de 1972 le rapiñaran el vehículo que conducía, como así también su Carnet Policial y su arma de reglamento, identificándose a los delincuentes en esa oportunidad como integrantes del M.L.N. (Tupamaros).- Posteriormente es identificado y sometido a los interrogatorios, admitió pertenecer al "M.L.N." desde 1971, funcionar primitivamente con el alias de "Joaquín" para luego hacerlo como "Florencio" y "Antonio", agregando haber participado entre otras cosas en: -Atentado a Funcionarios Policiales, expropiación de armas de fuego, proclamas del M.L.N., rapiña a cobrador de UTE, etc, todo ello para la organización (C.C)
9/7/1974 28-5-74 PD.07.00	D.1645 P.M.J.P.M. Mayo/1974 1271 a 07.00	= Procesado el día 27 de Mayo de 1974 por los delitos de: "ASOCIACION SUBVERSIVA"; "PRIVACION DE LIBERTAD"; VIOLENCIA PRIVADA CON CIRCUNSTANCIAS AGRAVANTES" y "RAPINA".- (C.C) (DD)

28/9/78 Of.Direc.Inst.Penales.-	D.1236	-El día 21/9/78 es trasladado al Establecimiento Militar de Reclusión No.1.(P).-
27/10/78	Doc.1443	Figura en relación de movimientos de Recluídos al 25/9/78.- Fué BAJA del Penal de Punta Carretas y ALTA al EMIR.1 el 21/9/78.-CAUSA:Traslado.- JUEZ:1a.I.4to.T.-FECHA DE DETENIDO:29/4/74.-ANTECEDENTES:Condenado a 17 años de Penitenciaría.- (i).
3/10/78	Doc.1293	-Figura en relación de CONDENADOS desde el 16 al 22/9/78.-JUZGADO:JM.1a. I.4to.T.-SITUACION JURIDICA:Condenado a 17 años de Penitenciaría,Art.60 (V) con los agravantes de los incisos 1,2 y 3 del Art.60(XI)CPM60(I)inciso 6o.60(XII)CPM,Art.281,197,344 CPO,Art.197 y 349 CPO,Art.62 y 344 CPO 206 CPO,61 y 288 CPO agravantes por el 289 CPO.5 del, de rapiña 61 y 344 CPO dos de ellos con los agravantes de los incisos 2 y 4 del Art.341 CPO uno de ellos con el agravante del numeral 1o. del Art.341 CPO otro con los agravantes de los numerales 2,3,4,6 y 7 del Art.341 CPO dos del. del atentado 61y171 con los agravantes de los numerales 1y3 del Art.172 CPO,7 CPM,56 CPO,55 CPO.-LUGAR DE RECLUCION:EMIR.1.- (i).
23-10-78	Doc.1439	-Figura en una reladión de ALTAS y BAJAS de EMIR 1 al 25/9/78.-Fue ALTA el 21-9-78.- (V)

FECHA	DOCUMENTOS	072222 ANTECEDENTES A REGISTRAR FY
18.09.81	Doc.1543	-Diario de Novedades del 06.05.74 -Continúa detenido; en su finca se llevaron a cabo reuniones de sediciosos. [illegible]: -07.05.74 -Idem. parte anterior. Eval.: A-1 (AN)
10.12.81	D. 10247	-Figura en una relación de Movimiento de recluídos al 31. 10.81. Movimiento: Condenado - Fecha: 08.10.81 - Causa: 17 años de prisión, por Medidas de Seguridad Especial de 2 a 5 años - Juez: 1a.Instancia 4to. turno - Fecha de detención: 29.04.74 - Antecedentes: Procesado el 21.05.74 por el artículo 60 (V) del Código Penal Militar, arts. 281 288, 289 y 344 del Código Penal Ordinario. Eval.: A-1 (AN)
26.12.81.	D.10619	Recluso No. 2460.- Es visitado en el E.M.R. No.1 por su esposa: María Esther ÁBAL GÁRCIA; de profesión: Enfermera en el Hospital de Clinicas.- Eval.A-1.-(ME).- Indica (1)
29.6.83	0663/80	-16.6.80-Indica Idem Doc. 10619/81, aportando que es visitado en el EMR.1 por Beatriz BORGES(prima).Eval:A-1(M).-

ANTECEDENTES A REGISTRAR 072222 Fr

16.02.82	D. 5757/9	-Figura en una relacion de la Corte Electoral, de ciudadanos inscriptos en el Registro Civico Nacional, que se encuentran comprendidos en el Art. 1, Literal "B" del Acto Institucional No. 4, con prohibicion de ejercer el derecho de voto. (Procesados por delitos de "Lesa Nacion").Eval.· A-1.(VL) Indica (1) (2)
16.02.82	D.6004/81/ 27	-Se encuentra comprendido en el Art.1o. literal b) del Acto Institucional No.4,por haber sido procesado el 24 / V /74 por los delitos previstos en. C.P.M. 60(V), 60(I) Num 6. y 60(XII) C.P.O. 344 apdt. 1 y 341 Num. 2 y 3 EVALUACION A-1 (LA)
10.2.83.	D.24324 paf 076	FECHA DE DETENIDO: 29.04.74, UNIDAD CAPTORA: J.P.M. CONDENADO: 17 años, FECHA DE LIBERTAD PROBABLE: 29.04.991, M.S.E. 2 a 5 años; Art.60 (V),60 (IV) Nal.1,2 y 3,60 (I).Nal. 6-60 (XII) CPM,281,197÷344,197-340,62-344,206,61-288-289,5 del 61-344,341 Nal.2 y 4,341 Nal.1,2 del 61-171,172 Nal.1 y 3,55 CPO.-Eval.^{A}-1.-(FE)

-1140/83-03.03.83-Figura en una relación procedente de la P.M.E.de detenidos en el E.M.R.1.Detenido el 29.04.74.Perteneciente al P.C.-EVAL:A-1 (Q)Indica (3)

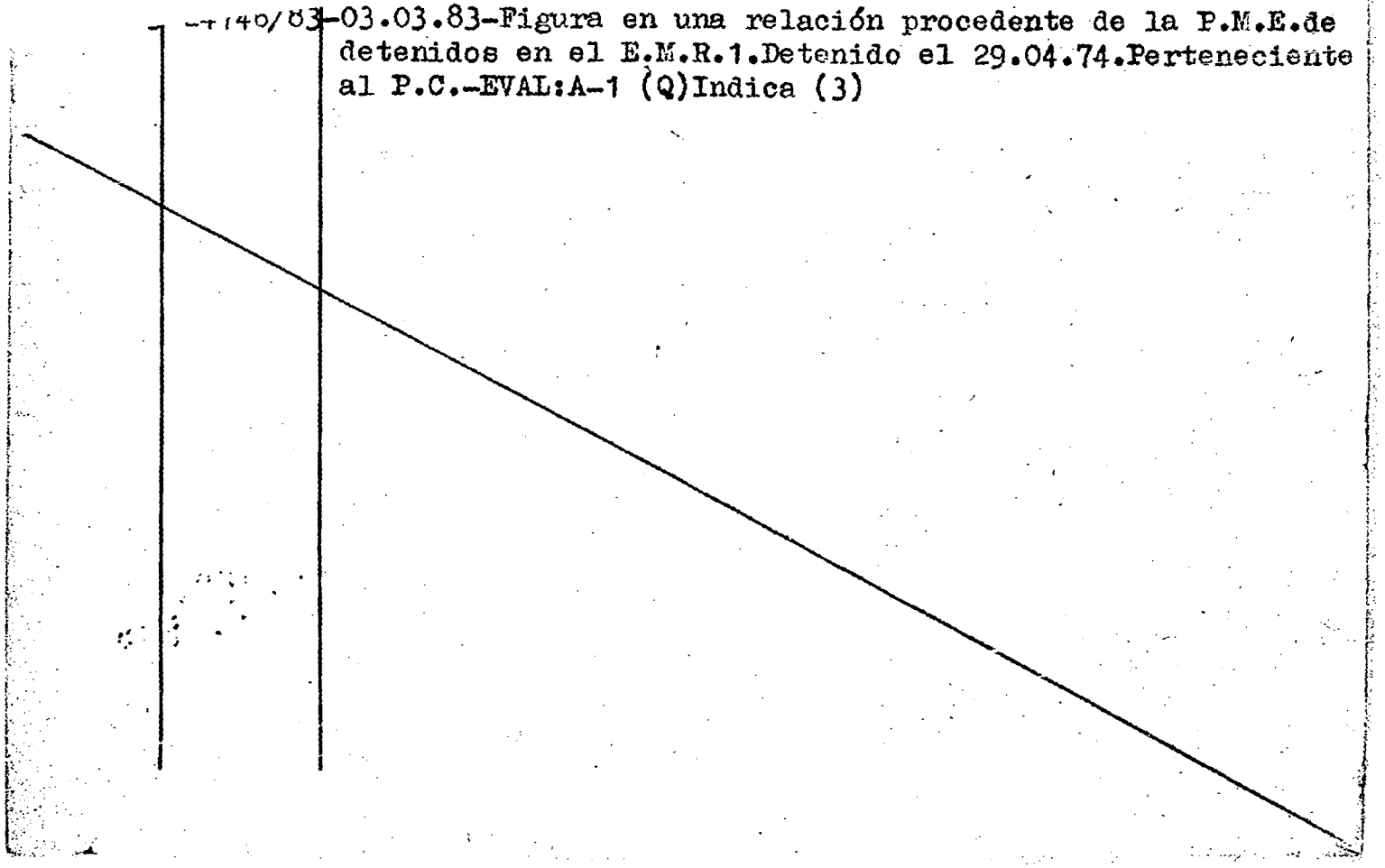

JUNTA DE COMANDANTES EN JEFE — — — — Dep. 1 Secc. 1

S. I. D.

Sub Secc. A/N

Ficha Nº ..... Confec. .....

GONZALEZ ALFONSO — Angel Claudio.
Apellidos — Nombres

DOCUMENTOS: C/C BDB 4654 — C/I. 717.504.
Serie — Nº — Nº — Dpto.

OTROS DOC. .....
Pasaporte — Lib. Enrol. — etc.

NACIMIENTO: 27.05.1917. — Canelones.
Fecha — Lugar

DOMICILIO: 21 de setiembre 2458.Bis. Apto 402.
Calle — Nº — Teléf. — Ciudad o Localidad

PROFESION U OCUPACION: Chofer.

LUGAR: ..... CARGO: .....

IDEOLOGIA POLITICA: ..... CLASIFICACION: .....

DATOS COMPLEMENTARIOS: Casado.
Est. Civil — Cónyuge — Hijos

Hija de: José y Angela. ~~109702~~
Otros familiares

Fecha	Documentos	072223 ANTECEDENTES A REGISTRAR	+2
02.07.81.	CHCP Nro. 206.INGRESO.Mdeo.	-30.10.81- En la fecha se contestó dicha contancia con antecedentes a nombre de: GONZALEZ, Angel no pudiendose establecer si el mismo corresponden a dicha persona. (KE)	

Imp. Nacional 716/79

Fecha	Documentos	072223 ANTECEDENTES A REGISTRAR	+2
02.07.81.	CHCP Nro 306.INGRESO.Mdeo.	-30.10.81- En la fecha se contestó dicha contancia con antecedentes a nombre de: GONZALEZ, Angel no pudiendose establecer si el mismo corresponden a dicha persona. (KE)	

Imp. Nacional 716/79

FICHA PROV...

SERVICIO DE INFORMACION DE DEFENSA

Dep. 1

V A R I O S

0 / 2224 - 9 Confeccionado el 1/3/70.-

FOTO

Apellidos GONZALEZ

Nombres ANGEL G.

Fecha de Nacimiento .....

Lugar de Nacimiento .....

Est. Civil .....

Cred. Cívica ..... Céd. Identidad .....

Otros Documentos .....

Ocupación .....

Padre .....

Madre .....

Domicilio ..... Ciudad .....

Otros datos: .....

~~6427~~

chiesa hnos. - 4 000 - 5/77

COMPLEMENTARIA

DOCUMENTO		0/2224 ANTECEDENTES
Fecha	Origen	
13/8/68.	D.33/47.-	Internado en el Grupo de Artillería Nº 5. En esta fecha fue retirado por parte de la Policía. Eval: A-1. (C).-

SERVICIO DE INFORMACION DE DEFENSA
División I

MINISTERIO DE DEFENSA NACIONAL
SERVICIO DE INFORMACION DE DEFENSA / F

T. A. 072225-6

Act. Ant. Nac.
Ficha Nº ~~1620~~

Nombres y Apellidos: GONZALEZ, Angel Ruben.

Fecha de Nacimiento: .....

Lugar de Nacimiento: .....
(País - Ciudad o Localidad - etc.)

Ced. Civ.: Serie ..... Nº ..... Ced. Identidad: .....

Otros documentos: .....
(Pasaporte - Libreta Enrolam. - etc.)

FOTO

Domicilio: .....
(Ciudad o Localidad) (Calle) Nº Telef.

Filiación

Edad Aparente ..... Color del Cutis .....

Color del Cabello ..... Estatura Aproximada .....

Complexión ..... Aspecto Social .....

Señas particulares .....

~~1428~~

Ficha confeccionada en Montevideo, el 11 de marzo de 1966.-

072225

T2

ACTIVIDADES

(1) **Laborales:** Profesión ..... Lugar de trabajo .....

Cargo ..... Antigüedad .....

Otras Actividades .....

.....

(2) **Políticas:** Ideología ..... Actuación .....

Antecedentes .....

Antecedentes familiares .....

(3) **Sociales:** Estado Civil ..... Religión ..... Figuración .....

Grado Instrucción ..... Lugares que frecuenta .....

(4) **Económicas:** Situación ..... Capital aprox. ..... Vehículo .....
marca y Nº

Otros datos .....

Datos Complementarios .....

Apreciación Personal Gral. .....

.....

.....

GONZALEZ, FICHA COMPLEMENTARIA Angel Ruben. 13

Documento		072225 Antecedentes
Fecha	Origen	
28-Ene-66.	B-75-D-1.-	- Con motivo de cumplir el diario "El Popular", el IX Aniversario, firma una carta abierta dirigida a los trabajadores, dirigentes y personalidades sindicales y populares, en la cual hace un llamamiento en adhesión del homenaje al diario de referencia que se realizará en el Palacio de Sud América el 11 de febrero del corriente año.-

JUNTA DE COMANDANTES EN JEFE
S. I. D.

072226-4

F1

Dep. I Secc. I

Sub. Secc. A/N

Ficha N.º ..... Confec. 1.9.82

GONZALEZ LINARES — Apellidos

Angel Ruben — Nombres

DOCUMENTOS: C/C AUA 6333 — Serie — N.º — C/I. N.º — Dpto.

OTROS DOC. ..... — Pasaporte — Lib. Enrol. — etc.

NACIMIENTO: ..... — Fecha — Lugar

DOMICILIO: ..... — Calle — N.º — Teléf. — Ciudad o Localidad

PROFESION U OCUPACION: .....

LUGAR: ..... CARGO: .....

IDEOLOGIA POLITICA: ..... CLASIFICACION: .....

DATOS COMPLEMENTARIOS: ..... — Est.Civil — Cónyuge — Hijos

..... — Otros familiares

~~177246~~

Fecha	Documentos	072226 ANTECEDENTES A REGISTRAR F2
2.I.979	2401	Año 1966 - Delegado de Mesa por los Partidos de Izquierda Listas: 1001, 2001, 3001, 4001. Circuito 4, por el Departamento de Montevideo.- EVAL: A-1
24.8.82	. . . .	Se contesto en Memo(A) Nº 1864/82 para la DINARP.- (UU)

J. C. J.
Dpto. 1

072226

Apellidos GONZALEZ

Nombres Angel Ruben

Documentos: Af. P.C. 23062

Ant, Secc.	A	B	C	D	E	G.	V
	X						

Secreto

072226 ANTECEDENTES 14

Oriental 31
28-6-65
San Martín 3277
AUA 6333
Gastronómico-Capitol
8-1-76-0001-Eval. B-2

...JEFE

S. I. D.

Dep. I [redacted] Secc. I

Sub [redacted]

Ficha No. [redacted] 20.6.83

GONZALEZ Angela

Apellidos Nombres

DOCUMENTOS: C/C. ..... C/I. .....

Serie No. No. Dpto.

OTROS DOC. .....

Pasaporte Lib. Enrol. etc.

NACIMIENTO: .....

Fecha Lugar

DOMICILIO: .....

Calle No. Teléf. Ciudad o Localidad

PROFESIÓN U OCUPACIÓN: .....

LUGAR: ..... CARGO: .....

IDEOLOGÍA POLÍTICA: ..... CLASIFICACIÓN: .....

DATOS COMPLEMENTARIOS .....

Est. Civil Cónyuge Hijos

Tía del recluso ROCA Jose

Otros familiares

~~192330~~

FECHA	DOCUMENTOS	072227 ANTECEDENTES A REGISTRAR	+6
20.6.83	0663/80 pag.8	-16.6.80-Visita en el EMR.1 al recluso No.1425 ROCA José.Eval:A-1(M).-	

SERVICIO DE INFORMACION
DE DEFENSA
Dep. 1

0/2228-0

+1

Confeccionado el 1.10.73

V A R I O S

FOTO

Apellidos GONZALEZ

Nombres Anibal

Fecha de Nacimiento

Lugar de Nacimiento

Est. Civil

Cred. Civica Céd. Identidad

Ctros Documentos

Ocupación

Padre

Madre

Domicilio Ciudad

Otros datos

~~6429~~

FICHA COMPLEMENTARIA

DOCUMENTO		072228 ANTECEDENTES
FECHA	ORIGEN	
11.10.72	Doc .3440	Importa desde España 1 pistola Astra Cal.7.65 para uso personal..qq..

072229-8 F1

JUNTA DE COMANDANTES EN JEFE

S. I. D.

Dep. I Secc. I.

Sub Secc. A/N

Ficha Nº ..... Confec. .....

GONZALEZ — Apellidos

Anibal — Nombres

DOCUMENTOS: C/C ..... Serie ..... Nº ..... C/I. ..... Nº ..... Dpto. .....

OTROS DOC. ..... Pasaporte ..... Lib. Enrol. ..... etc. .....

NACIMIENTO: ..... Fecha ..... Lugar .....

DOMICILIO: Carlos A. Lopez No.3724 (1970).- Calle ..... Nº ..... Teléf. ..... Ciudad o Localidad .....

PROFESION U OCUPACION: .....

LUGAR: ..... CARGO: .....

IDEOLOGIA POLITICA: ..... CLASIFICACION: .....

DATOS COMPLEMENTARIOS: ..... Cónyuge ..... Est. Civil ..... Hijos .....

~~109182~~

..... Otros familiares

42

Fecha	Documentos	07222 ANTECEDENTES A REGISTRAR
	DPTO.3/DNII	25.8.970.- Según Nota Interna No.228 del D-2 de la DNII, el causante está afiliado al Partido Comunista, según material incautado por Seccional 17a. en la calle Sanabria s/n.- Información extraída de la C.H.C.P. No.076 a nombre de GONZALEZ LABORDE, Anibal Alberto, presentada en la Jefatura de Policía de Montevideo, para su permanencia en el Ministerio de Agricultura y Pesca, estableciendose en actas tomadas en el Dpto.No.3/DNII, que no se trata de la persona que registra antecedentes como afiliado al Partido Comunista.- (SS)-

Imp. Nacional 416/79

SERVICIO DE INFORMACION DE DEFENSA

Dep. 1

072230-6

18 SET. 1974

Confeccionado el .....

V A R I O S

FOTO

Apellidos GONZALEZ CARDONA

Nombres Anibal

Fecha de Nacimiento 24.9.922 (1)

Lugar de Nacimiento Soriano (9)

Est. Civil Soltero (2)

Cred Cívica S.A.A.19.287 (3) Céd. Identidad 23.469 (4)

Otros Documentos .....

Ocupación ANCAP - Encargado de Unidad 1.9.45 Peón(Combustibles) (5)

(6) Cargo actual: Encargado Liq. y Control (Div. Contabilidad y Finanzas)

Padre Leonardo F. (7)

Madre Ana María (8)

Domicilio Larrobla 912 Apto. 1002 P.10 (10) Ciudad Montevideo (11)

Otros datos .....

Imp. CHIESA Hnos. Ltda. 10.000 - 12 - 73

F2

FICHA COMPLEMENTARIA

DOCUMENTO Fecha	Origen	072230 ANTECEDENTES
12.9.74	Doc. 2304	Izquierdista.-qq-.Ev.:F-6.-
16.7.74	Doc. 1764	En 1964, colaborador financiero del diario "Epoca". En mayo de 1968, integra la lista Nº 12 (Vanguardia) en las elecciones del gremio ANCAP, donde predominan elementos del MUSP, realizadas en 1968.- (BB).
25.X.79	Doc.1456	**Figura en una relación de funcionarios de A.N.C.A.P., al cual se le órdenó presentar "Constancia de Habilitación para el desempeño de cargos públicos".- Agrega: Idem Documentos anteriores.- Indica del (1) al (11).- (M).-**
17/3/83	1019/80	1/7/980_Pado de baja de ANCAP,por renuncia para acogerse a los beneficios jubilatorios.EVAL.:A_2.(MN)

S. I. D.

Ficha Nro. ____ Confec. 3.4.7

GONZALEZ JARA — Apellidos

Anibal — Nombres

DOCUMENTOS: C/C ____ Serie ____ Nro. ____ C/I. ____ Nro. ____ Dpto. ____

OTROS DOC. ____ Pasaporte ____ Lib. Enrol. ____ etc. ____

NACIMIENTO: ____ Fecha ____ Lugar ____

DOMICILIO: ____ Calle ____ Nro. ____ Teléf. ____ Ciudad o Localidad ____

PROFESION U OCUPACION: Funcionario

LUGAR: Hospital de Clínicas CARGO: ____

IDEOLOGIA POLITICA: ____ CLASIFICACION: ____

DATOS COMPLEMENTARIOS: ____ Est. Civil ~~37591~~ Cónyuge ____ Hijos ____

Otros familiares

F2

Fecha	Documentos	072231 ANTECEDENTES A REGISTRAR
4.3.76	0288	Figura como candidato a Suplente para integrar la lista de miembros de la Comisión Fiscal de la Asociación de - Funcionarios del Hospital de Clínicas durante el período 1967/68. Dicha Asociación es de dirigencia izquierdista. Se postula por la lista No. 9, Lema "Renovación". (E).- 11/1/78- MEMO (A) Nº 4178/77 DPTO/3 DNII. (W) 10/11/78-Se contestó por Mem.(A) No. 3424/78 para la Oficina Laboral del ESMACO.- (U) **Se contestaron sus antecedentes para la C.H.C.P. Nº 1578 para permanencia en el Hospital de Clínicas a nombre de GONZALEZ POSE, Anibal Waldemar , no pudiéndose precisar** que se trate de la misma persona.- (SS)-
11-8-81	Doc.2295	--Para el período 1968-69, integró la lista No.9 "Renovación", como suplente a la Comisión Fiscal de la Asociación de Funcionarios del Hospital de Clínicas.- (IA). Eval. A2.-
3.7.81	5452	-Al tramitarse el recurso presentado por la persona Aníbal Waldemar GONZALEZ POSE se pudo establecer que las anotaciones precedentes no le corresponden, perteneciendo las mismas a Anibal GONZALEZ JARA, según se desprende del es-

...///

FECHA	DOCUMENTOS	GONZALEZ ANTECEDENTES A REGISTRAR 0722331 Anibal f3
///	..	tudio realizado por la Dirección Nacional de Información e Inteligencia a fojas 15 del Expediente. (K)

SERVICIO DE INFORMACION DE DEFENSA
Dep. 1

072232-2

Confeccionado el 18/4/73

F1

VARIOS

FOTO

Apellidos GONZALEZ ARAUJO

Nombres Aníbal Asael

Fecha de Nacimiento 19 años en 1973 16/10/53 (1)

Lugar de Nacimiento Oriental Mdeo. (2)

Est. Civil Soltero

Cred. Cívica B.V.A. 26.953 BVA 36.953 (3) Céd. Identidad 1.335.022-2 (4)

Otros Documentos —

Ocupación

Padre

Madre

Domicilio Cno. del Andaluz Nro.4760, casi Cno. Repetto Ciudad MONTEVIDEO

Otros datos

6421

CHIESA Hnos. Ltda - 8.000 - 3 - 72

F2

FICHA COMPLEMENTARIA

DOCUMENTO		072232 ANTECEDENTES
Fecha	Origen	
18/2/973	PARTE DIARIO JPM - DNII	=En la fecha, fué detenido en averiguación por personal de la Custodia Presidencial, junto a Luís Walter ARANDA BOTINO, en las calles San José y Río Negro.- Posteriormente, fueron trasladados a la Secc. 4ta. de Policia.- ((FF))
8.3.73	Doc.277 JPM (PD) Nral.4	-Indica lo mismo que el documento anterior.- (CC)
22/4/983	D.26110/001	- Indica (1) al (4) (MS) -
22/4/983	----------	Se contestó Memo. (A) Nº 852/983 para el Dpto. II E.M.E. (MS) -

NOMBRE GONZALEZ POSE, ONIGAL WALDEMAR 072233 No. 0A/X

FECHA	ORIGEN	ANTECEDENTES

Dep. I Secc. I

Sub Secc. ~~A/N~~ XX X

Ficha No. ..... Confec. 6.3.83

GONZALEZ SUAREZ ..... Aníbal Walter .....
Apellidos Nombres

DOCUMENTOS: C/C. ..... C/I. .....
Serie No. No. Dpto.

OTROS DOC. .....
Pasaporte Lib. Enrol. etc.

NACIMIENTO: .....
Fecha Lugar

DOMICILIO: .....
Calle No. Teléf. Ciudad o Localidad

PROFESIÓN U OCUPACIÓN: .....

LUGAR: ..... CARGO: .....

IDEOLOGÍA POLÍTICA: ..... CLASIFICACIÓN: .....

DATOS COMPLEMENTARIOS .....
Est. Civil Cónyuge Hijos

.....
~~100219~~ Otros familiares

FECHA	DOCUMENTOS	072234 ANTECEDENTES A REGISTRAR F21
6.5.83	26253/2 P.D.	-25.4.83.-Integra la Comisión Provisoria de la "Comisión del Personal de la Firma Bernardo A. Soba".Eval: A-1.(TT)

NOMBRE GONZALEZ de CARBONEL, ANTONIA

EDAD

DIRECCION

C. C. o C. IDENTIDAD

ESTATURA, PESO, y CUTIS

PROFESION

OBSERVACIONES

NOMBRE .....

EDAD .....

DIRECCION .....

C. C. o C. IDENTIDAD .....

ESTATURA, PESO, y CUTIS .....

PROFESION .....

OBSERVACIONES .....

.....

Foto

Lugar de Nacimiento: .....
(País - Ciudad o Localidad - etc.)

Cred. Civ.: Serie ..... N.º ..... Ced. Identidad: .....

Otros documentos: .....
(Pasaporte - Libreta Enrolam. - etc.)

Domicilio: Lavalleja.- 6a.Sección.-
(Ciudad o Localidad) (Calle) (N.º) (Telef.)

Filiación

Edad Aparente ..... Color del Cutis .....

Color del Cabello ..... Estatura Aproximada .....

Complexión ..... Aspecto Social .....

Señas particulares .....

.....

Ficha confeccionada en Montevideo, el 11 de marzo de 1963.-

072237

ACTIVIDADES

(1) Laborales: Profesión ..... Lugar de trabajo Transporte Colectivo(1)

Cargo ..... Antigüedad Org. Nal. de Omnibus

Otras Actividades .....

.....

(2) Políticas: Ideología comunista. Actuación .....

Antecedentes 3er. suplente del 18 titular a la Junta Dptal.por FIDEL, en el Dpto.de Montevideo, en las elecciones de noviembre de 1962.-

Antecedentes familiares .....

(3) Sociales: Estado Civil ..... Religión ..... Figuración .....

Grado Instrucción ..... Lugares que frecuenta .....

(4) Económicas: Situación ..... Capital aprox. ..... Vehículo marca y N.o

Otros datos .....

Datos Complementarios .....

Apreciación Personal Gral. .....

.....

.....

Año 1962.-		-3er.suplente del 18 titular a la Junta Departamental por el FIDEL,en el Departamento de Montevideo,en las elecciones de noviembre de 1962.-
4-XI-964.-	B-28-D-49.-	-Reside en la 6ta.sección del Departamento de Lavalleja.-
20-XII-965-	B-76-D-146.-	-Figura en una relación de personas a quienes se identifican como elementos Izquierdistas del Departamento de Lavalleja.- Eval: F - 6.
8-VII-1968.-	B.44.- D.8.-	Concurrió a un acto del F.I.de L. en su sede de la Ciudad de Minas ubicada en 18 de Julio esq. de la Llana.-
15.9.82	19193 R.E.18723 EVAL.B-2	-24.8.51 -"Justicia" Obrero de Cutsa, Linea "E", declaraciones en pro de la unidad de los obreros del ómnibus en torno a la bandera de la UGT. -Idem anotación del año 1962. 20.4.76- Candidato de la Lista no. 2, Sector "A" a la Asamblea Representativa, en las elecciones de la Cooperativa de Consumo del Transporte por el período 1975/77.-(C)

FICHA COMPLEMENTARIA

E4

Documento		072237 Antecedentes
Fecha	Origen	

JUNTA DE COMANDANTES EN JEFE

S. I. D.

072237

Sub Secc. M/M

Ficha Nro. 1 Confec.

GONZALEZ — Antonio

Apellidos — Nombres

DOCUMENTOS: C/C ..... Serie ..... Nro. — C/I. ..... Nro. ..... Dpto.

OTROS DOC. ..... Pasaporte ..... Lib. Enrol. ..... etc.

NACIMIENTO: ..... Fecha ..... Lugar

DOMICILIO: Lavalleja (6ta.Sección) ..... Calle ..... Nro. ..... Teléf. ..... Ciudad o Localidad

PROFESION U OCUPACION: .....

LUGAR: ..... CARGO: .....

IDEOLOGIA POLITICA: ..... CLASIFICACION: .....

DATOS COMPLEMENTARIOS: ..... Est. Civil ..... Hijos

..... Otros familiares

fs 8

072237

Fecha	Documentos	ANTECEDENTES A REGISTRAR
4-XI-64	B-28 D-49	- Reside en la 6ta. Sección del Dpto. de Lavalleja.-
20-XII-65	B-76 D-146	-Figura en una relación de personas a quienes se identifican como elementos izquierdistas del Dpto. de Lavalleja.-Eval. F-6.
8-VII-68	B-44- D-8	-Concurrió a un acto del FIDEL, en su sede de la ciudad de Minas, ubicada en la calle 18 de julio esq. de la Llana.-
Nov.1971	Lista 200 Lavalleja	-Figura en el 3er. lugar,suplente del 14 titular a la Junta Departamental en las elecciones nacionales de 1971. (R)

S. I. D.

Ficha Nro. _____ Confec._____

GONZALEZ — Antonio

Apellidos — Nombres

DOCUMENTOS: C/C _____ C/I. _____

Serie Nro. Nro. Dpto.

OTROS DOC. _____

Pasaporte Lib. Enrol. etc.

NACIMIENTO: _____

Fecha Lugar

DOMICILIO: _____

Calle Nro. Teléf. Ciudad o Localidad

PROFESION U OCUPACION: _____

LUGAR: _____ CARGO: _____

IDEOLOGIA POLITICA: _____ CLASIFICACION: _____

DATOS COMPLEMENTARIOS: _____

Est. Civil Cónyuge Hijos

_____

Otros familiares

F80

Fecha	Documentos 072237	ANTECEDENTES A REGISTRAR
Año 1962		- 3er. suplente del 18 titular a la Junta Departamental por el Departamento de Montevideo, en las elecciones de 1962.

NOMBRE GONZALEZ, ANTONIO No. 31

FECHA	ORIGEN	ANTECEDENTES
		UNIFICADA CON 215486-2

FOTO

Lugar de Nacimiento .....

Est. Civil .....

Cred Cívica ..... Céd. Identidad .....

Otros Documentos .....

Ocupación .....

Padre .....

Madre .....

Domicilio Río de Janeiro 4320. Ciudad .....

Otros datos .....

Imp. CHIESA Hnos. Ltda. 10.000 - 12 - 73

FICHA COMPLEMENTARIA

DOCUMENTO		072239 ANTECEDENTES
Fecha	Origen	
21.8.74.	Doc. 2096.	-Figura como destinatario del envio de listas para las elecciones de 1971, por parte de la UNION POPULAR, en documentación incautada en el P. Legislativo, el 27 de junio de 1973.-(W)

f-6

S. I. D.

Ficha Nro..... Confec. .....

GONZALEZ ..... Antonio. .....
Apellidos Nombres

DOCUMENTOS: C/C. ..... C/I .....
Serie Nro. Nro. Dpto.

OTROS DOC. .....
Pasaporte Lib. Enrol. etc.

NACIMIENTO: .....
Fecha Lugar

DOMICILIO: .....
Calle Nro. Teléf. Ciudad o Localidad

PROFESION U OCUPACION: .....

LUGAR: ..... CARGO: .....

IDEOLOGIA POLITICA: ..... CLASIFICACION: .....

DATOS COMPLEMENTARIOS: ..... Conyuge .....
Est. Civil Hijos

.....
Otros familiares

Fecha	Documentos	072240 ANTECEDENTES A REGISTRAR
Nov. 1971	lista 2001 Lavalleja.	Figura en el 3er. lugar, Suplente del 14º Titular a la Junta Departamental en las Elecciones Nacionales de 1971. (R)

Sub-Secc. G
Ficha Nº..... Confec.....

10 AGO 1964

GONZALEZ — Antonio
Apellidos — Nombres

DOCUMENTOS: C/C..... C/I.....
Serie — No. — No. — Dpto.

OTROS DOC.: .....
Pasaporte — Lib. Enrol. — etc.

NACIMIENTO: .....
Fecha — Lugar

DOMICILIO: .....
Calle — No. — Telef — Ciudad o Localidad

PROFESION U OCUPACION: Ranchero(Salto)

LUGAR: ..... **CARGO** .....

IDEOLOGIA POLITICA ..... **CLASIFICACION** DIRIGENTE

DATOS COMPLEMENTARIOS .....

Est. Civil — ~~3753~~ Conyuge — Hijos

Otros Familiares

FECHA	DOCUMENTOS	072241 ANTECEDENTES A REGISTRAR
19.8.68	Rat.Inf. Nº:7	- Vocal de la Comis. Directiva del Centro de Rancheros de Salto, para el período 1968.-

S. I. D.

DEP. I SECC. I
SUB SECC. A/N
FICHA Nº ..... CONFEC. .....

GONZALEZ — Apellidos
ANTONIO AMANDO — Nombres

DOCUMENTOS: C/C Nº B.D.A. 13.597. tras. — Dpto. B.N.B. 7725 — C/I. Serie 513.597-1 Nº

OTROS DOC. ..... Pasaporte Li. Enrol etc.

NACIMIENTO: 17.01.1924 — Fecha — MONTEVIDEO — Lugar

DOMICILIO: TORRICELLI No.4851 Apto.1 — Calle Nº Teléf. Ciudad o Localidad

PROFESION U OCUPACION: Jubilado de Ind. y Comercio anterior emp. de AMDET y COTSUR.

LUGAR: ..... CARGO: .....

IDEOLOGIA POLITICA: ..... CLASIFICACION: .....

DATOS COMPLEMENTARIOS: CASADO — Est. Civil — Cónyuge — Hijos

MADRE: ANTONIA

Otros familiares

163057

Fs 2

FECHA	DOCUMENTOS	072242 ANTECEDENTES A REGISTRAR
19.2.79. 8 .5.76.	D.0274 D.001	-Afiliado al PARTIDO COMUNISTA desde el 14.6.59, según material incautado a raíz de la detención de Rodney Arismendi el 8.5.74, reafiliado No.33.893 al PARTIDO COMUNISTA desde el 18.9.68, militando en la Agrupación "Reducto, Secc.Transporte", siendo presentado por Raúl A. MUNIZ para su afiliación al P.C., según material incautado por OCOA en Feb/76 "Operación Morgan".-EVALUACION A-1.-
C.H.C.P. Secc.12a.	No. 723/81 MDEO.INGR.	-4.6.82: En la fecha se contestó constancia para ingreso en la Intendencia Municipal de Montevideo, a nombre del causante.-(MV).-
8/10/82 No.396/82 Secc.12a.	C.H.C.P. INGRESO MONTEVIDEO	-13/11/82:En la fecha se contestó dicha constancia a nombre del causante, solicitada para su Ingreso a la I.M.M.-(BC)

Imp. Nacional

Fs 1

... DE INFORMACION
DE DEFENSA
Dep. 1

VARIOS

Confeccionado el 17/VIII/977

FOTO

Apellidos GONZALEZ TOMAS

Nombres ANTONIO

Fecha de Nacimiento

Lugar de Nacimiento

Est. Civil

Cred. Cívica ..... Céd. Identidad

Otros Documentos

Ocupación

Padre

Madre

Domicilio ..... Ciudad

Otros datos:

~~64434~~

chiesa hnos. - 4 600 - 5/77

352

FICHA COMPLEMENTARIA

DOCUMENTO		072243 ANTECEDENTES
Fecha	Origen	
20/V/977	Doc.0475 PME	-Figura en una nómina de privados de libertad en el Ambito del Ejército al 6/Agosto/976.Lugar de Reclusión: Unidades dependientes de la D.E.1.-Eval.A-1.- (P)
18.8.76	D.0216	-Detenido por MPS el 3.1.76. Recluído en G.A.1.-(U).

JUNTA DE COMANDANTES EN JEFE — **VARIOS** — Fs 1

S. I. D. — 072244-7

Dep. I — Secc. I — Sub Secc. A/N — Ficha Nº ..... Confec. 25.03.81

GONZALEZ VIDAL — Antonio
Apellidos — Nombres

DOCUMENTOS: C/C ..... C/I. .....
Serie — Nº — Nº — Dpto.

OTROS DOC. .....
Pasaporte — Lib. Enrol. — etc.

NACIMIENTO: .....
Fecha — Lugar

DOMICILIO: .....
Calle — Nº — Teléf. — Ciudad o Localidad

PROFESION U OCUPACION: .....

LUGAR: ..... CARGO: .....

IDEOLOGIA POLITICA: ..... CLASIFICACION: .....

DATOS COMPLEMENTARIOS: .....
Est. Civil — Cónyuge — Hijos

Otros familiares

52

Fecha	Documentos	072244 ANTECEDENTES A REGISTRAR
24.03.81	D.018 P/D/6a6 Nº081/81	- Se tomó conocimiento que en la Coop. de Viviendas "Malvín Norte", donde se está llevando a cabo un acto eleccionario de la misma, se encontraba actuando como Delegado de Mesa por la Lista 1, la persona mencionada quien registra anotaciones como afiliado Nº 11668 al Partido Comunista, no encontrándose autorizado a integrar Comisión alguna.- (JJ)
14.04.81	.Doc.2861	.-Indica lo mismo que Doc. 018.-(TJ).---

Imp. Nacional 716/79

MINISTERIO DE DEFENSA NACIONAL
S. I. D.

Dep. I Secc. I
Sub-Secc. G
Ficha Nº..... Confec.....

GONZALEZ Antonio Maria
Apellidos *Nombres*

DOCUMENTOS: C/C..... C/I 584.257
Serie *No.* *No.* *Dpto.*

OTROS DOC.: .....
Pasaporte *Lib. Enrol.* *etc.*

NACIMIENTO: Dpto. Tacuarembó el 5/7/933.
Fecha *Lugar*

DOMICILIO: Carlos de la Vega Nº584.
Calle *No.* *Telef* *Ciudad o Localidad*

PROFESION U OCUPACION: Empleado de EGSA desde 7/3/958.

LUGAR:..... **CARGO**.....

IDEOLOGIA POLITICA..... **CLASIFICACION** Activista

DATOS COMPLEMENTARIOS .....

Est. Civil ~~3763~~ Conyuge Hijos

Otros Familiares

F2

FECHA	DOCUMENTOS	072245 ANTECEDENTES A REGISTRAR
5.VI.70.	Bn.I.N28	Ocupo la planta industrial junto a otros obreros en marzo de 1970.V.

MINISTERIO DE DEFENSA NACIONAL
S. I. D.

Dep. 1 Secc. I
Sub-Secc. A/N
Ficha Nro. ..... Confec. .....

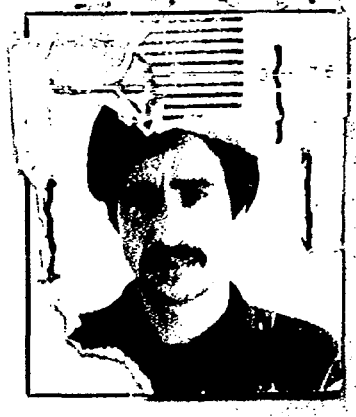

GONZALEZ LATORRE (Apellidos) Antonio María (Nombres)

Alias: "FELIPE" (1)

DOCUMENTOS: C/C. TFD (Serie) 12240 (5) (Nro.) C/I. 38.188 (2) (Nro.) Dpto.

OTROS DOC. ..... (Pasaporte) ..... (Lib. Enrol.) ..... (etc.)

NACIMIENTO: 28 años (1972) (Fecha) 3.4.44(7) (Lugar)

DOMICILIO: URUGUAY (Calle) S/N. (tbo) (6) (Nro.) (Teléf.) Paso de los Toros-Tacuarembó (Ciudad o Localidad)

PROFESION U OCUPACION: Tornero

~~143510~~

LUGAR: Agencia FORD CARGO: .....

IDEOLOGIA POLITICA: ..... CLASIFICACION: M.L.N. (Tupamaros)

DATOS COMPLEMENTARIOS: Oriental Casado (Ea. Civil) Libertad Vasconcellos (3) (Conyuge) Oxiria Eduardo (4) (Hijos) Lourdes Gabriel

hijo de: Teótimo y Basilicia (8) (Otros familiares)

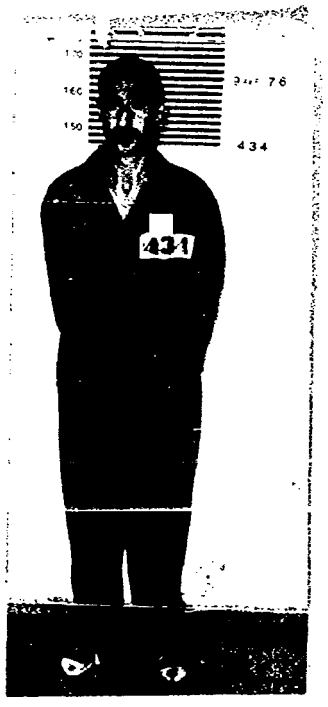

F2

Fecha	Documentos	072240 ANTECEDENTES A REGISTRAR
8.6.972	D-1963 P.M. JPM	Fue detenido en el procedimiento realizado en la ciudad de Paso de los Toros (Tacuarembó) junto a 9 sedicioso más.Según en el acta admitieron pertenecer al M.L.N.Tupamaros).(NN)
26/6/972	D.1673	Indica :(A) e igual que el anterior.-(J).-
Julio 1972	Doc. 2685 JPM. PM	Detenido el día 16/6/72. Fue procesado en el mes de julio de 1972 papeles delitos tipificados: "Atentado a la Constitución".- (OO)
4/VII/72	D.1848	13/5/72.Detenido en virtud de sospecharse que el bermetín no es el localizado en el lugar donde trabaja(Agencia Ford) Actualmente se encuentra a disposición del Sr.Juez Militar de Turno confeso. (GG).-
20/6/72	D.1630	-integrante de la Col.27,detenido en Tacuarembó(R.M.3).-(H)
29.8.72	2750	Detenido 15.may.72.Proc. 17.jun.72.Causal Art. 132 Inc 6to. del CPO.Personalidad.Caracter normal.Peligrosida poca.Integración set. 1971 por Nestor Episcopo(a)Joaquín.Motivo simpatía.Grado arrepentido ?.Func.Col 27.Zona Paso de los Toros.Sector servicios.Grupo seguridad e infraestructura.Tarea reparación de armas y herramientas.Actitud Interrogatorio. Colaboración media Conducta buena.Fac.Reclusión.Seguridad normal.Aislamiento normal.Indica (2) (4).-(DD)
15/6/72 P.P.I.	D.1558 E.M.G.E.	-Indica Dooc.1963.(H)/
9/7/73	D. 1502	- Se encuentra detenido en el E.M.R. No.1 Libertad. (GG).- Eval: A - 2
2/6/77	Doc. 0524	Liberado el día 3/V/77 del E.M.R.No. 1.(Libertad) (I)
30.X.76	1370 PME	-Figura en una relación de privados de libertad.Recluido en el E.M.R.1. Procesado.Fecha detenido: 13.5.72.(P).-

FECHA	DOCUMENTOS	ANTECEDENTES A REGISTRAR 072248 73
[illegible].77.	[illegible].611.-	Figura en una relación de Altas del Bn.Ing.3 al 25.4.77.- Eval.[illegible]
		Figura en relación de Movimientos de Detenidos al 30.4.77. Situación: Baja.- Fecha: 30.4.77. Causa: Libertad Provisional.- Juez: 1ra.I. 1er.T. Fecha de detenido: 13.5.72.- Eval.A-1.- (i)
4.1.78	0022	-Figura en una relación de altas del Bn. Ing,3 al 25.JUN.77. Eval.A-1 (MM).-
29.3.77.	0290	Recluso No. 434. Detenido 13.5.72.- Movimiento: MLN.- Col. 27. Sector: Servicios: ctividades comprobadas: Limpieza de 2 pistola y una escopeta-Reuniones-Llevó en un bote al Dr. Beresmindo Peralta (Recl.No.037) en oportunidad de asalto al Sr. Baby Andrada-Vinculado a: Néstor Episcopo (Recl.No.1564) y Carlos Cozzani (Recl.1563).- TIPIFICACION: Atentado a la Constitución.-Ingreso al EMIR: 16.11.72.- Baja: 6.10.75.- Reingreso;30.12.75.- Juzgado: JMI 3T.- Unidad captora: Bn.Ing.3.-Eval.A-1 (FE).-
16.02.82	D. 5757/ 88	-Figura en una relacion de la Corte Electoral, de ciudadanos inscriptos en el Registro Civico Nacional, que se encuentran comprendidos en el Art. 1, Literal "B" del Acto Institucional No. 4, con prohibicion de ejercer el derecho de voto. (Procesados por delitos de "Lesa Nacion").EVALUACION A-1(VL) Indica (S) ( )
16.02.82	D.6004/81/ 27	-Se encuentra comprendido en el Art.1o. literal b) del Acto Institucional No.4,por haber sido procesado el 16 16 72 por los delitos previstos en. C.P.M. 7 C.P.O. 132 2nc. 6, 150, 137, 54 EVALUACION A-1 (LA)

FECHA	DOCUMENTOS	072246 ANTECEDENTES A REGISTRAR
17.5.83	24862/83	-8.3.83-Figura en una relación de libertades vigiladas categoría A , B y C, procedente de la P.M.E..Otorgadas por la Justicia Militar. Detenido el 13.5.72, liberado el 13.5.72, liberado el 30.4.77.-Eval A-1 (V) (Indica 6)
17.5.83	24766/83	-3.3.83-Figura en una relación de reclusos que poseen acta de interrogatorio en la misma menciona a:Carlos Cozzani, Nestor Episcopo.-Eval A-1 (V)
17.5.83	18378/82	-2.9.82-Figha del E.M.R.1 establece: Detenido el 15.5.72. Libertad provisional 3.5.77,procesado por el Art.132 Inc. 6to.Pertenece al M.L.N. Col.27 Zona Paso de los Toros. Sector Servicios.-Eval B-2 (V)
17.05.83	24739/83 Pag.27	03.03.83- Indica Idem al Doc. 24862/83. Unidad de control: Gpo. A 3. EVAL A-1 (B).-
24.3.84	8401107/ 2815,2817	-1977:Aporta información ya registrada en la ficha agregando:Ingresó al EMR 1 el 16.11.72 y su conducta en el penal mereció las siguientes sanciones:en el año 1973 ,1 día de arresto. Recluso Nº 434.Eval A-1 (BR).-

Dep. I Secc. I

Sub Secc. XIX

S. I. D. 07224 V 7-0 Ficha Nº ..... Confec. 25.12.82

GONZALES PEDRO Antonio Edgardo
Apellidos Nombres

DOCUMENTOS: C/C BAB 43610 (1) C/I. 27.941 (Tacuarembó)
Serie Nº Nº Dpto.

OTROS DOC. .....
Pasaporte Lib. Enrol. etc.

NACIMIENTO: 26 años en 1980 (2) ,30.11.53 Uruguay
Fecha Lugar

DOMICILIO: J.Spickerman 2142 Apto.1 Porongos 2768 (3) Te. 209183 (4)
Calle Nº Telef. Ciudad o Localidad

PROFESION U OCUPACION: Odóntologo

LUGAR: Fac.de Odontología (5) CARGO: Asistente de la Clínica de Ortopedia Dento-Maxilofacial 1º (6)

IDEOLOGIA POLITICA: ..... CLASIFICACION: .....

DATOS COMPLEMENTARIOS: Soltero , Casado (7)
Est. Civil Cónyuge Hijos

.....
Otros familiares

~~14227~~

Fecha	Documentos	072247 ANTECEDENTES A REGISTRAR F2
17.5.80 PD 135/80	1832	-17.5.80.-En el día de ayer,personal de la Brigada de Narcóticos,realizó en allanamiento en su domicilio,en busca de estupefacientes,con la respectiva Orden de Allanamiento expedida por la Justicia Letrada de Instrucción de 5to.Turno,llevándose a cabo en presencia del causante,dando resultados negativos.Eval:A-1.(TT).-
13.9.82	D.19821	-SE.PLA.CO.DI. solicitó por Nota Nº2297/82/D, aval para Beca a (Rep.Federal de Alemania) SE APRUEBA por Memo.(A) Nº 2457/82 de fecha 24/SET/982. Indica (1) al (7) .- (SM).-

T I

JUNTA DE COMANDANTES EN JEFE 072248-8

S. I. D.

Dep. I Secc. I

Sub Secc. A/N

Ficha Nº ..... Confec. 4.7.79.

GONZALEZ PUGLIA, Antonio Emilio.-

Apellidos Nombres

DOCUMENTOS: C/C ..... C/I. 1.297.657.-(Extrav).-

Serie Nº Nº Dpto.

OTROS DOC. .....

Pasaporte Lib. Enrol. etc.

NACIMIENTO: .....

Fecha Lugar

DOMICILIO: 1979: A la fecha radicado en Buenos Aires.-

Calle Nº Teléf. Ciudad o Localidad

PROFESION U OCUPACION: Chapista.-

LUGAR: ..... CARGO: .....

IDEOLOGIA POLITICA: ..... CLASIFICACION: .....

DATOS COMPLEMENTARIOS: Soltero. 34 años de edad.-

Cónyuge Est. Civil Hijos

~~109273~~

Otros familiares

F2

Fecha	Documentos	072249 ANTECEDENTES A REGISTRAR
4.7.79.-	D.0451.	7.4.79.- Fue detenido en la fecha, al arribar al Puerto de Montevideo, procedente de Buenos Aires, en el Vapor de la Carrera, fue detenido conjuntamente con Luis CORREA, por haber extraviado en la ciudad mencionada anteriormente su documento de identidad.- Interrogado, recupero, su libertad.-(HH).- NOTA: La D.N.I.I., registra a una persona del nombre del causante con la persona afiliada al P.C., no se tiene la certeza que se trate de la misma persona.-).-(HH)

Imp. Nacional 716/79

Dep. I

Ficha Nº .....

Nombres y Apellidos: GONZALES
Antonio Martiniano

FOTO

Fecha de Nacimiento: .....

Lugar de Nacimiento: .....
(País - Ciudad o Localidad - etc.)

Cred. Cív.: Serie ..... Nº ..... Ced. Identidad: .....

Otros documentos: .....
(Pasaporte — Libreta Enrolam. — etc.)

Domicilio: Minas , Barrio Olímpico
(Ciudad o Localidad) (Calle) Nº Teléf

Filiación

Edad aparente ..... Color del Cutis .....

Color del Cabello ..... Estatura Aproximada .....

Complexión ..... Aspecto Social .....

Señas particulares .....

Ficha confeccionada en Montevideo el ~~10942~~ 27 de abril de 1960

Form. 1

072249

+2

ACTIVIDADES

(1) **Laborales:** Profesión ..... Lugar de trabajo .....

Cargo ..... Antigüedad .....

Otras Actividades .....

.....

(2) **Políticas:** Ideología (1) comunista Actuación .....

Antecedentes .....

Antecedentes familiares .....

(3) **Sociales:** Estado Civil ..... Religión ..... Figuración .....

Grado Instrucción ..... Lugares que frecuenta .....

(4) **Económicas:** Situación ..... Capital aprox. ..... Vehículo .....
marca y Nº

Otros datos .....

Datos Complementarios .....

Apreciación Personal Gral. .....

.....

.....

Documento		072249 ANTECEDENTES
Fecha	Origen	
27-IV-960 10- 1-61	Bm. I. 11 Of.3/61 del Bm. I. 11	Catalogado como simpatizante comunista. Indica -(1)
3-XI-66	B44-D8	Formaba parte del público en el acto electoral del Fidel en Minas, Lavalleja.

012250-4 F1

JUNTA DE COMANDANTES EN JEFE

S. I. D.

Dep. I Secc. I

Sub Secc. A/N

Ficha Nro. _____ Confec. 10-6-76

GONZALEZ MACIEL (Apellidos) Aquiles (Nombres)

DOCUMENTOS: C/C L.A.A. 2892 (Serie / Nro.) C/I. _____ (Nro. / Dpto.)

OTROS DOC. _____ (Pasaporte / Lib. Enrol. / etc.)

NACIMIENTO: 45 años (en 1970) (Fecha) _____ (Lugar)

DOMICILIO: Colón-Rivera y Lavalleja-F. Bentos (Calle / Nro. / Teléf.) Rio Negro (Ciudad o Localidad)

PROFESION U OCUPACION: Jornalero

LUGAR: ANGLO-Sub-Productos CARGO: _____

IDEOLOGIA POLITICA: _____ CLASIFICACION: _____

DATOS COMPLEMENTARIOS: _____

Est. Civil / Cónyuge ~~10924/4~~ / Hijos

Otros familiares

Fecha	Documentos	072250 ANTECEDENTES A REGISTRAR
4-6-76	Doc.0774	Afiliado al Partido Comunista con el Nº 49104, fecha de ingreso 30-9-70. Presentado por Walter Erguí. secc. Anglo Eval:B-1 (V)

072251-2

F1

MINISTERIO DE DEFENSA NACIONAL
S. I. D.

Dep. 1 E Sec. 1

Ficha Nº Confec. 13/1/73

GONZALEZ NASCENTE (Apellidos) Arací (Nombres)

DOCUMENTOS: C/C. (Serie, Nro.) C/I. (Nro., Dpto.)

OTROS DOC. (Pasaporte, Lib. Enrol., etc.)

NACIMIENTO: (Fecha) Río Branco (Cerro Largo) (Lugar)

DOMICILIO: (Calle) Barrio Magallanes. (Nro., Teléf.)

PROFESION U OCUPACION:

LUGAR: CARGO:

IDEOLOGIA POLITICA: CLASIFICACION: M.L.N.(T)(+) ~~1/2511~~

DATOS COMPLEMENTARIOS: (Est. Civil, Cónyuge, Hijos)

Estatura 1.58 mts.,complexión delgada,cutis negro,ojos marrones oscuros.

(Otros familiares)

72

Fecha	Documentos	072251 ANTECEDENTES A REGISTRAR
28/12/72.	Doc.4356.	Se requiere su captura por sabérsele vinculado a la organización extremista autodenominada M.L.N.(Tupamaros.).Requerida No.610.(bb).
26/4/83	25365/1405.-	1971/1978.En información referente al "M.L.N.", obtenida por el Dpto.III/S.I.D., en éste período, se establece: Indica Idem Doc.4356/72. EVAL. A-2 (TL). Aporta (1).-
25/1/89	11941 / 82 PAG. 23/2	- POSEE ANTECEDENTES EN EL CO.M.A.E.- EVAL - A - 1.(C(D) INDICA ( ) ( ) ( )

SERVICIO DE INTELIGENCIA

Dep. I (Seguridad)

Sección

MINISTERIO DE DEFENSA NACIONAL
SERVICIO DE INTELIGENCIA DE DEFENSA

Ficha N.º ..... confeccionada en 23-[illegible]

I.V 072252-9.6

Foto

Apellidos GONZALEZ, ALCARRAZ(1)

Nombres Arecio.- Medarde(2)

Fecha de Nacimiento: 04/6/927 (6)

Lugar de Nacimiento: T. y Tres (7)

Cred. Civ.: AGB 3786 (8) Ced. Identidad: 9161 (T.y Tres) (3)

Prontuario: F. Consul: 1.146.547-5 (9)

Padre:

Madre:

Domicilio: Tomás de Tezano 1293 (1960) (4)
Arechavaleta 3811 Ap.1 (1963) (5)

Ciudad: Juan J. Rousou 4043 (1982) (10)

Otros datos (Documentos y señas personales) Casado (11)

PROFESION: Empleado (12)

~~37536~~

FICHA COMPLEMENTARIA

Documento N.º	Documento Fecha	Documento Origen	072252 Antecedentes
R-77-D-38	17-Set-64.		- Integrante de la Delegación de Uruguay al Congreso de la Unidad de los Trabajadores, celebrado en Brasilia los días 24 al 28 de enero de 1964.-
	2/IV/73...	D.570..	Integraría la. custodia personal del Gral Seregni en su viaje a Buenos Aires , quién va a entrevistarse con personalidades de la C.G.T. y del [illegible] JCLI, posteriormente proseguirá viaje a Chile y Perú con la finalidad de mantener contactos con Dirigentes de Izquierda de esos países. (R)
	22.9.82	D.19709	El causante integraba la lista ABF en el lugar Nº 23,habiendo sido inhabilitado como candidato por haber sido ex-custodia personal de Líber SEREGNI en su gira por la Rep.Argentina en Marzo de 1973.- Eval:A-1(Indica 1-2)(AD)

MINISTERIO DE DEFENSA NACIONAL
SERVICIO DE INFORMACION DE DEFENSA
M/F
IG. 072252 /421

~~86~~

SERVICIO DE INTELIGENCIA
División I
(Seguridad)

Sección -G-
Gremios
Ficha N.° 86

Nombres y Apellidos: GONZALEZ Arecio

Fecha y Lugar Nac.:

Cred. Civ.: Serie N.° Ced. Identidad:

Otros documentos:
(Pasaporte - Libreta Enrolam. - etc.)

Domicilio:
(Ciudad o Localidad) (Calle) (N.o) (Telef.)

Profesión: Funcionario Municipal

Foto

Cargo y Lugar:

Ideol. Política: Actuación: DIRIGENTE de ADEOM

Datos Complementarios:

Apreciación General:

Ficha confeccionada MONTEVIDEO 23 de Julio de 1963.

FICHA COMPLEMENTARIA

Documento 0/2252

Fecha	Origen	Antecedentes
29/4/963.	"EPOCA"	Miembro de la Comisión Directiva de ADEOM.
15-XI-60.-	BM.11-XII-Pág.No.27.-	En una audición radial por CX30.Radio,Nacional habló,atacando a la Policía y solicitando el reintegro de los despedidos.-
26-I-64	77/36	Integrante de la Delegación de Uruguay,concurrió al congreso de la Unidad Sindical de América Latina en la que actuó como Delegado de ADEOM,este congreso se realizó en el mes de enero de 1964 en la Ciudad de Brasilia.-
5-4-68	El Pop.	-Dirigente de ADEOM para el período de 1969.-
1969	"El comunismo en el Uruguay" pag.164	-Dirigente de ADEOM.-
28/8/82	18.179 (R.E. 18.112)	- Desempeña el Cargo de Secretario de Prensa y Radio de la ADEOM, por el período 1953/54.- - En el mes de junio de 1953 se establece que es redactor responsable del periódico "EL MUNICIPAL" órgano oficial de la ADEOM.- - Integrante de la Directiva de la Confederación Sindical del Uruguay por el período 1953/55.-

...///

FECHA	DOCUMENTOS	ANTECEDENTES A REGISTRAR Arecio Hedaido
11/...		- Secretario de propaganda de la Asociación de Empleados y Obreros Municipales por el período 1958/59. Secretario de Acta de la misma gremial por el período 1959/60.- - Secretario de Cultura de ADEOM por el período 1960/61.- - Pro-Secretario de la mesa de la 2da. Conferencia Latinoamericana Pro-Amnistía para los presos y exilados políticos de España y Portugal efectuada en Enero de 1961.- - En abril de 1963, dirigente de ADEOM por la Lista No.12.- - Secretario de Cultura de ADEOM por el período 1963/64.- - "EL POPULAR" del 25/1/64, integrante de la delegación uruguaya que se encuentra en Belo Horizonte (Brasil) con motivo del Congreso Sindical Latinoamericano de Unidad.- - "EL POPULAR", del 06/3/64, hizo uso de la palabra en un acto de la Esplanada Municipal organizado por ADEOM impugnando el presupuesto elaborado por el Consejo.- - Fue electo para integrar el Consejo directivo de ADEOM en las elecciones realizadas el día 04/4/68. EVALUACION: B-2. Indica (3) al (5).- (MB) (RJ).-

FECHA	DOCUMENTOS	072252 ANTECEDENTES A REGISTRAR	F6
26.8.82	16112	Figura en el 23 lugar de la lista ABF del Partido Colorado Agrupación AL FUTURO CON PACHECO Dpto. de MONTEVIDEO como candidato para integrar los Deliberantes Departamentales y Convenciones Nacionales en las Elecciones internas de los PP.PP. del 28 de Noviembre de 1982. (MB) (RJ) INDICA(6) AL (12).-	
		Por Oficio Nº. 649/82 el S.I.D. comunica a la Corte Electoral que de acuerdo a las disposiciones en vigencia, el causante se halla inhabilitado para integrar la mencionada lista.- La causa que motivó su inhabilitación fué: "CUSTODIA PERSONAL DEL GRAL. SEREGNI.- (MB)(RJ)	
04.11.82	D.21921	01.11.82 - Presenta recurso de apelación ante la Junta Electoral de Montevideo, al haber sido inhabilitado como 23 Candidato de la lista A.B.F. del Dpto. de Montevideo del Partido Colorado.-(NN)	
		01.11.82 - La Junta Electoral de Montevideo eleva a la Corte Electoral el recurso interpuesto por el causante.-(NN)	
		03.11.82 - La Corte Electoral remite al S.I.D. el trámite mencionado.-(NN)	
		05.11.82 - Por Exp.Nº.612/D-I/82 se comunica al Sr.Pte. de la Corte Electoral, que se ratifica lo informado por este Servicio según Of.649/D-I/82, con relación a la inhabilitación del causante para integrar la lista de referencia.- (NN)	

U/2253-8

71

MINISTERIO DE DEFENSA NACIONAL

S. I. D. Ficha confeccionada el 5/10/72

Dep. 1 Secc. I

Sub-Secc. A/N

Ficha Nro. ..... Confec. .....

GONZALEZ ..... Ariel .....

Apellidos Nombres

DOCUMENTOS: C/C. ..... C/I. .....

Serie Nro. Nro. Dpto.

OTROS DOC. .....

Pasaporte Lib. Enrol. etc.

NACIMIENTO: .....

Fecha Lugar

DOMICILIO: .....

Calle Nro. Teléf. Ciudad o Localidad

PROFESION U OCUPACION: .....

LUGAR: ..... CARGO: .....

IDEOLOGIA POLITICA: Izquierdista ..... CLASIFICACION: M.R.O. .....

DATOS COMPLEMENTARIOS: .....

Est. Civil Conyuge Hijos

100845

.....

Otros familiares

F2

Fecha	Documentos	072253 ANTECEDENTES A REGISTRAR
1971.	Lista 1811 ARTIGAS FLORIDA, RIO NEGRO.-	1-Candidato en el 25 lugar a la Cámara de Senadores por el sub-lema "Patria Grande",del M.R.O. para las elecciones de 1971. "PP".-
		17.7.78-Se contestó por MEMO(A)Nro. 2307/78 para el Ministerio de Justicia.-qq-.
24.8.81	- - - -	Memo. (A) Nº 1549/81 a la Of.Comunicaciones de la Presidencia de la República.-(PP).-

SERVICIO DE INFORMACION DE DEFENSA
Dep. I

072254-6

Ficha Nº ..... confeccionada el 2-IV-1968

FOTO

Apellidos GONZALEZ GONZALEZ

Nombres Ariel Jorge

Fecha de Nacimiento: 22 años (1968)

Lugar de Nacimiento: Uruguay

Cred. Civ.: ..... Ced. Identidad: 1.086.326

Prontuario: ..... F. Censal: .....

Padre: .....

Madre: .....

Domicilio: Rivadavia 1604 Ciudad: Montevideo

Otros datos (Documentos y señas personales) Soltero.Estudiante del Liceo No.5.-

64438

FICHA COMPLEMENTARIA

Documento			072254 ANTECEDENTES
Nº	Fecha	Origen	
	14-VIII-968	B72-D37 Parte 124	-Detenido durante las Medidas Prontas de Seguridad en el interior de la Confiteria La [illegible] de.-

NOMBRE GONZALEZ, AUGUSTO 072255-3 FALLECIDO
No.

FECHA	ORIGEN	ANTECEDENTES

072256/1

JUNTA DE COMANDANTES EN JEFE

S. I. D.

Dep. I Secc. I

Sub Secc. A/N

Ficha Nro. ____ Confec. 30.3.79

GONZALEZ — Apellidos

Aristarco Yamandú — Nombres

DOCUMENTOS: C/C B.C.B. 25199 C/I. ____

Serie Nro. Nro. Dpto.

OTROS DOC. ____

Pasaporte Lib. Enrol. etc.

NACIMIENTO: ____

Fecha Lugar

DOMICILIO: ____

Calle Nro. Teléf. Ciudad o Localidad

PROFESION U OCUPACION: ____

LUGAR: ____ CARGO: ____

IDEOLOGIA POLITICA: ____ CLASIFICACION: ____

DATOS COMPLEMENTARIOS: ____

Est. Civil Cónyuge Hijos

~~109246~~

____

Otros familiares

F2

Fecha	Documentos	072256 ANTECEDENTES A REGISTRAR
7.11.78	D.1513	-- Delegado de Mesa por las listas 1001 , en las elecciones nacionales del año 1971 por el Departamento de Montevideo .- Circuito N° 1163 - 1223 (Inf. Corte Electoral).- (Pág. N° 0282) (Y)

~~365~~

VICIO DE INTELIGENCIA

Div. I (Seguridad)

Sección .....

MINISTERIO DE DEFENSA NACIONAL
SERVICIO DE INTELIGENCIA DE DEFENSA
F.V. 072257-9

Ficha N.º ..... confeccionada el 21/IV/965. M/F

Foto

Apellidos GONZALEZ

Nombres Arístidas

Fecha de Nacimiento: Año 1916

Lugar de Nacimiento: Uruguay

Cred. Civ.: ..... Ced. Identidad: .....

Prontuario: ..... F. Censal: .....

Padre: .....

Madre: .....

Domicilio: ..... Ciudad: .....

Otros datos (Documentos y señas personales) .....

.....

~~6447~~

F2

FICHA COMPLEMENTARIA

Documento			072257 Antecedentes
N.os	Fecha	Origen	
B-63-(2) D-1.	22/II/965.	Dto. Bella Unión.	-De nacionalidad Oriental.- Integrante de la Marcha de los Trabajadores de "Unión de Trabajadores Azucareros de Artigas" (U.T.A.A.). Segurda Marcha de Cañeros de Artigas".
42-1	16/I/68		-Afiliado a UTAA .-

072258-F

TI

JUNTA DE COMANDANTES EN JEFE

S. I. D.

Dep. I Secc. I

Sub Secc. A/N

Ficha No. ..... Confec. 25.5.83

C y G

GONZALEZ — Apellidos

Armando — Nombres

DOCUMENTOS: C/C. ..... Serie ..... No. **C/I.** ..... No. ..... Dpto.

OTROS DOC. ..... Pasaporte ..... Lib. Enrol. ..... etc.

NACIMIENTO: ..... Fecha ..... Lugar

DOMICILIO: ..... Calle ..... No. ..... Teléf. ..... Ciudad o Localidad

PROFESIÓN U OCUPACIÓN: .....

LUGAR: ..... **CARGO:** .....

IDEOLOGÍA POLÍTICA: ..... **CLASIFICACIÓN:** .....

DATOS COMPLEMENTARIOS ..... Est. Civil ..... Cónyuge ..... Hijos

..... Otros familiares

~~181112~~

	COMENTIOS	0/2258 ANTECEDENTES A REGISTRAR	F2
25.5.83.	26703/3	20/3/83: Suplente de la lista CPC, que responde a la Unión Colorada Batllista#, la misma fue presentada en las elecciones de autoridades del Comité Ejecutivo de la Convención Dptal. de Maldonado del P. Colorado Eval.A-1.-(FE)	
2.4.84	33090/35	Integra en calidad de 13 Suplente el Organo Ejecutivo Departamental del Partido Colorado por el Departamento de Maldonado.- Eval.- (A-1) (FE)	

JUNTA DE COMANDANTES EN JEFE

S. I. D.

Sub Secc. A/N

Ficha Nº ..... Confec. .....

GONZALEZ — Apellidos

Armando — Nombres

DOCUMENTOS: C/C. JAC 2350 — Serie / Nº

C/I. 690.693-9 — Nº / Dpto.

OTROS DOC. ..... — Pasaporte / Lib. Enrol. / etc.

NACIMIENTO: 08/IV/910 — Fecha

Salto — Lugar

DOMICILIO: Unión Nº 468 — Calle / Nº

Teléf.

Salto — Ciudad o Localidad

PROFESION U OCUPACION: Sdo. 1a. (R)

LUGAR: ..... CARGO: .....

IDEOLOGIA POLITICA: ..... CLASIFICACION: .....

DATOS COMPLEMENTARIOS Casado — Est. Civil / Cónyuge / Hijos

Otros familiares

~~18240~~3

Fecha	Documentos	072259 ANTECEDENTES A REGISTRAR
06/IX/82	18580	Figura en el 58 lugar de la lista 14F del Partido NACIONAL Agrupación 1 LA UNION NOS HARA FUERTES Dpto. de SALTO como candidato para integrar los Deliberantes Departamentales y Convencionales Nacionales en las Elecciones Internas de los PP.PP. del 29 de Noviembre de 1982. (E)
16/IX/82	—	Por Oficio Nº. 901 /82 el S.I.D. comunica a la Corte Electoral, que de acuerdo a las disposiciones vigentes, no existen objeciones para que el causante integre la lista de referencia. (E)
08/IX/82	—	- Se hizo Nota Nº 679/D-I/82 al M.D.N. solicitando fecha y causa de su pase a retiro. (E).-
17/IX/82	19378	Según Oficio Nº 213 de fecha 14/IX/82 el M.D.N. informa que el causante pasó a retiro "obligatorio" por edad el 10/I/974. (E).-

072260-3

F1

JUNTA DE COMANDANTES EN JEFE

S. I. D.

Dep. I Secc. I

Sub Secc. A/N

Ficha No. ..... Confec. 04/07/83

GONZALEZ Armando

Apellidos Nombres

DOCUMENTOS: C/C. ..... C/I. .....

Serie No. No. Dpto.

OTROS DOC. .....

Pasaporte Lib. Enrol. etc.

NACIMIENTO: .....

Fecha Lugar

DOMICILIO: .....

Calle No. Teléf. Ciudad o Localidad

PROFESIÓN U OCUPACIÓN: .....

LUGAR: ..... **CARGO:** .....

IDEOLOGÍA POLÍTICA: ..... **CLASIFICACIÓN:** "P.C."

DATOS COMPLEMENTARIOS .....

Est. Civil Cónyuge Hijos

.....

~~12260~~ J Otros familiares

FECHA	DOCUMENTOS	072266 ANTECEDENTES A REGISTRAR	F2
04/07/83	D.26314 Pág.542	-1971/1978. En información referente al "P.C.", obtenida por el Dpto.III/S.I.D., en éste período, se establece: Integrante del Comité Central del Partido Comunista. Se desconoce su lugar de residencia. Tuvo lugar en París el 1er. Congreso Mundial de los Partidarios de la Paz. El causante asistió al mismo junto a Julián AREVALOS y Ricardo PASEYRO, en representación de Uruguay. Participante de la Conferencia Nacional del Partido Comunista, realizada el 1o. y 2 de Diciembre del año 1972. EVAL.A-2 (P)	

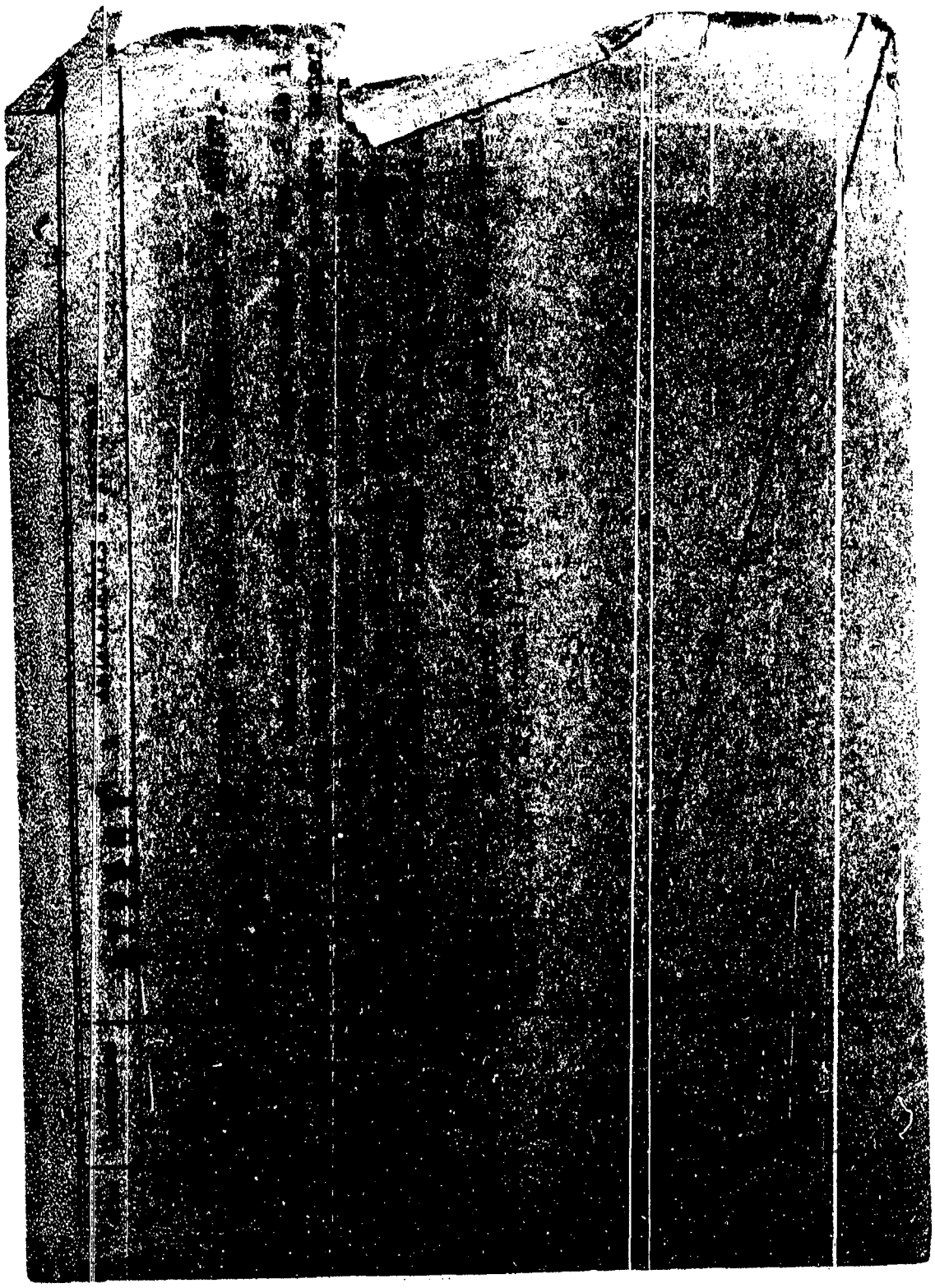

F3

MINISTERIO DE DEFENSA NACIONAL
S. I. D.

072261

Dep. I Secc. I
Sub - Secc. G 74
Ficha Nro. ____ Confec. 26/4/

GONZALEZ — Apellidos
ARMANDO — Nombres

DOCUMENTOS: C/C. BRA 6625 — Serie / Nro.
C/I. ____ — Nro. / Dpto.

OTROS DOC. ____ — Pasaporte / Lib. Enrol. / etc.

NACIMIENTO: ____ — Fecha / Lugar

DOMICILIO: Trebol 1690 apto.2 — Calle / Nro. / Teléf. / Ciudad o Localidad

PROFESION U OCUPACION: empleado

LUGAR: Estación Reducto-AMDET CARGO: ____

IDEOLOGIA POLITICA: comunista CLASIFICACION: suma peligrosidad-activista.

DATOS COMPLEMENTARIOS: ____ — Est. Civil / [redacted] Conyuge / Hijos

Otros familiares

F4

072261

Fecha	Documentos	ANTECEDENTES A REGISTRAR
2/4/73	562	**Integrante de las fuerzas de choque del Partido Comunista y agitador de primera línea,revoltoso de AMDET.(RR)** Evaluación F-3 (BB).-
		28/6/78 - Se remitieron datos identificatorios por Me (A) No. 685 (Corte Electoral).- (U)

...IO DE INTELIGENCIA
División I
(Seguridad)

MINISTERIO DE DEFENSA NACIONAL
SERVICIO DE DECLARACION DE DEFENSA

M / F

Sección «A»

I. A. C. 072262-9

ARMANDO GONZALEZ

Nombres y Apellidos: GONZALEZ, Armando Germinal, /
(Alias) "Gonzalito" FERRANDO (3)

Fecha de Nacimiento: 6-III-1912

Lugar de Nacimiento: Montevideo, Uruguay.
(País - Ciudad o Localidad - etc.)

Cred. Civ.: Serie ..... N.º ..... Ced. Identidad: .....

Otros documentos: .....
(Pasaporte - Libreta Enrolam. - etc.)

Domicilio: Concepción del Uruguay No. 1567.- Malvín-Mont.
(Ciudad o Localidad) (Calle) (N.º)

Filiación:
- Edad Aparente ..... Color del
- Color del Cabello ..... Estatura Aproximada .....
- Complexión ..... Aspecto Social .....
- Señas particulares ~~100.03~~

Ficha confeccionada en Montevideo, el 6 de marzo de 1963.-

072262

(1) Laborales: Profesión (1).- Lugar de trabaj

Cargo ..... Antigüedad .....

Otras Actividades .....

.....

s: Ideología Comunista.- Actuación .....

ntes 2do.suplente del 2do. titular al Consejo Nal.de Gobierno por FIDEL, en las elecciones de noviembre de 1962.-

entes familiares .....

s: Estado Civil (2)Casado Religión ..... Figuración .....

istrucción ..... Lugares que frecuenta .....

as: Situación ..... Capital aprox. ..... Vehiculo ..... marca y N.o

Otros datos (1)-Escultor y Pintor. Prof.de Escultura y Dibujo en la Escuela de B.Artes.-

Datos Complementarios (2) Hijo natural de: Jaime González.
(3) Esposo de Cira CURBELO.-

Apreciación Personal Gral. .....

FICHA COMPLEMENTARIA Armando.- 53.

Documento Fecha	Origen	072262 Antecedentes
21-X-948.-	Informe Viejo.-	(2)-Ver Fojas 3,vuelta.- Firmante del manifiesto Pro-Candidatura Eugenio Gomez.-
22-X-948.-	Justicia.-	Firmante del manifiesto contra las tonburas por el asunto Trocadero.-
3-XII-948.-	Justicia.-	Componente del Congreso de Intelectuales de la Comisión Organizadora.- .-
22-IV-949.-	Justicia.-	Décimo Octavo suplente de la lista 163 del P.Comunista para la Junta Departamental de Montevideo y de la lista 63 del Partido Comunista para la Asamblea Departamental.-
3- VI-949.-	Justicia.---	Delegado del Partido Comunista al Congreso de la Paz , realizada en la Ciudad de París.-
10-VI-949.-	Justicia.-	Hizo uso de la palabra en un acto comunista realizado en la Asamblea de la Asociación Española.-
16-IX-949.-	Justicia.-	Escribe en este semanario sobre la cultura en Checoeslovaquia.-
28-X-949.-	Justicia.-	Dará el día 5 del mes próximo una conferencia en //.....

FICHA COMPLEMENTARIA

Documento		Antecedentes 072262
Fecha	Origen	
		la A.I.A.P.E., sobre el " Arte Plástico en Checoeslovquia.-
XII-949.-	Esp.Democrática.-	Firma una carta dirigida al Presidente de Chile protestando por la deportación y detención de comunistas españoles.-
18-V-950.-	Justicia.-	Autor de un Mural para adorno del XV Congreso Comunista a realizarse los días 18, 19 y 20 del corriente mes.-
10-XI-950.-	Justicia.-	Suplente a la Cámara de Senadores de la Lista 63 del Partido Comunista en las próximas elecciones electorales.-
2-III-951.-	Verdad.-	Detenido por repartir volantes con una leyenda contra la visita de Mr. Miller.-
29-VI-951.-	Justicia.-	Militante en el movimiento de Partidarios de la Paz. Detenido por la Plicía de Montevideo por recoger firmas por la Paz y según este semanario fué lesionado y torturado la misma.-
22-IX-50.-	Justicia.-	-Autor de un retrato de ARTIGAS instalado en la casa del Partido con motivo del centenario de la muerte del mismo.- //.....

		viernes ... se realizara el 11 ... el 12 de Octubre próximo.-
12-IX-953.-	Justicia.-	Integrante de la delegación cultural comunista nacional que actualmente se encuentra en la URSS.
7-XI-953.-	III-B-Ast.43.-	Habló en acto realizado el 6 ppdo. en la Explanada del Palacio Municipal en conmemoración del XXXVI aniversario de la revolución rusa y organizado por el Ejecutivo del P. Comunista Nacional.-
9-XI-953.-	III-B-Ast.44.-	Habló en acto organizado por el I.C.U.S. y realizado el 5 ppdo. en el cine Astor. Asistió al mismo el Embajador de Negocios de la URSS en nuestro país acompañada por miembros de la misma.-
		//.....

EZ — FICHA COMPLEMENTARIA — Armando.-

Documento		Antecedentes
Fecha	Origen	072202
3-VIII-951.-	Justicia.-	Integrante de la Secretariía de Finanzas de la Junta Nacional de Partidarios de la Paz. Habla para este semanario sobre el Congreso Nacional de Partidarios de la Paz.-
24-VIII-951.-	Justicia.-	El Jurado del Salón Nacional le ha otorgado el premio Banco República de Escultura.-
4-I-952.-	Justicia.-	Secretario Interino del Consejo Nacional de la Paz. Escribe en este semanario un artículo que versa sobre la lucha por la paz, expresando que reforzándola, es creando Ctés de la Paz..-
17-VII-952.-	Carp.Radio Moscú Pag.9	Es mencionado en esta grabación de Radio Moscú como un gran combatiente por la Paz. Organizó en 1936 un pequeño teatro ambulante de títeres recorriendo Bolivia, Perú y Chile, siendo prohibida su actuación en este último por el Pte. Videal.-
27-XII-952	Justicia.-	-Ver Fojas 3 vuelta,llamada (3).-
21-IV-953.-	Carp.C.Ast.2 Doc. 4.-	Fué suscriptor del periódico Verdad.-

Ilegible

Documento		07262 Antecedentes
Fecha	Origen	
30-XII-954.-	Lista de Pasaj.de la J.P. Mdeo..-	Asistió a saludar al dirigente comunista chileno Pablo Neruda, al Aeropuerto Nal. de Carrasco (día 30-XII-954, H.1730), de paso en este Aeropuerto.-
18-III-955.-	Justicia.-	En concurso de oposición ganó la cátedra de profesores de Escultura y Dibujo en la Escuela Nacional de Bellas Artes.-
18-I-956.-	Justicia.-	Fué a la asamblea comunista realizada recientemente en Bs.Aires.. Sobre la misma escribe en Justicia.-
31-XII-55.-	Mem.Act.P.C. P-ag. 22.-	Integró la mesa del " Presidium " del XVI congreso nacional del partido comunista recientemente realizado (IX-X-955).-
23-VIII-956.-	Justicia.-	Obtuvo el primer premio en el reciente concurso de bocetos de un motivo en homenaje a la educacionista Enriqueta Compte y Riqué.

//.....

FICHA COMPLEMENTARIA

Documento		Antecedentes
Fecha	Origen	
22-IX-958.-	El Popular.-	Suplente a la Cámara de Senadores en las próximas elecciones.-
24-II-961.-	Marcha.-	Miembro del Centro Cultural de Apoyo a la Rev. Cubana de Malvín y Punta Gorda.-
		Afiliado al Movimiento de Solidaridad con Cuba Socio No. 435 con Sede en San José 1125.-
(2)21-X-948.	Inf.Viejo.-	-Dirigente del Sindicato de Artistas Plásticos.- Actúa en A.I.A.P.E.-Suplente del Cté.Dptal.Mdeo.
		Propuesto por la Dirección del partido como canditado a las elecciones del año 1946.Integrante de una colecta pro $ 100,000

(3)-Según publicación de este Semanario es mencionado en el Periódico Literario Soviético ARTE SOVIETICO,exponiendo una reseña de González,diciendo entre otras:"...organiza en 1946 un pequeño teatro de títeres móvil.Con este teatro realiza una gira por Bolivia,Perú y Chile...en 1949 es elegido en el Uruguay como Delegado al Primer Congreso Mundial Partidarios de la Paz...a fines de febrero del año pasado(1951),la Policía detiene a González ...en 1951 tuvo activa participación en el Primer Congreso Nacional de los Partidarios de la Paz del Uruguay.Luego,este Periódico Soviético se refiere a la medalla creada por González con la palabra de Artigas y las palabras Paz e Independencia,en la actualidad esta medalla es guardada en el Comité Soviético de Defensa a la Paz enviada a éste por los trabajadores del Uruguay..."

GONZALEZ — FICHA COMPLEMENTARIA — Armando

F9

Documento 072262 Antecedentes

Fecha	Origen	
19.I.962	El Popular	Firmante de un manifiesto de Intelectuales por la Unión de las Izquierdas.
8.VI.962	El Popular	Se pronuncia por la Formación de un Frente de las Fuerzas Democráticas y anti-imperialistas, sin exclusiones.
6.X.962	Marcha	Firmante de un manifiesto del Movimiento de Trabajadores de la Cultura (integrantes del FIDEL)
		Firmó manifiesto de MIL CIEN INTELECTUALES DEL FIDEL.
3.III.963 10.III.963	El Popular	Firmante de un manifiesto MMM por la derogación de las Medidas Prontas de Seguridad Establecidas con motivo de la reciente huelga de UTE.
22-Oct-963.	B-75-(1)-D-24.	Firmante de un manifiesto de intelectuales del FIDEL en unidad contra la crisis aparecido en el diario "Epoca" de fecha 28 de octubre de 1963.-
4-V-963.	-	-Incluido en el Libro"Cabezas Rojas en el Uruguay" Miembro del Comité Central del Partido Comunista, cargo para el cual fue designado por el XVIII Congreso del Partido Comunista del Uruguay, realizado en Montevideo el 1º de julio de 1962 -Miembro del Comité Ejecutivo del Frente de Trabajadores de la Cultura, entidad colatoeral del partido Comunista y dirigente de la Casa de la Cultura, sede de la organización antes citada. -Instructor y adoctrinador de la Escuela Clandestina del Partido Comunista, que bajo apariencia de "Sanatorio" mantenía el Dr. Juan José Ormaechea en la calle Haig Nº4227. -El Diario Comunista "Justicia" del 25 de setiembre de 1953, publica una fotografía en la que./

f10 FICHA COMPLEMENTARIA

Documento		072262 Antecedentes
Fecha	Origen	
/.4-V-963.		aparece el reseñado conjuntamente con María Luisa Santamarina, el Dr. Juan F. Pazos, Lydia Chassale y el Dr. García Moya-no, paseando por la Plaza Roja de Moscú; rezando el siguiente texto debajo de la misma: "El presente grabado muestra una parte de la delegación uruguaya, invitada por la Sociedad para las Relaciones Culturales con el Extranjeros de la U.R.S.S.(VOKS) que aparece durante su visita paseando por la inmortal Plaza Roja..." -Ha efectuado últimamente los siguientes viajes: El 11 de enero de 1956, viajó a Buenos Aires(Argentina), para asistir a la Asamblea de las fuerzas pacíficas y la soberanía nacional. En 1959, visitó varias Repúblicas de la Unión Soviética. El 13 de mayo de 1961, partió para La Habana(Cuba) en el avión CUT-671 de la Compañía Cubana de Aviación, integrando una delegación de "castri-comunistas". Candidato del Partido Comunista en la lista 1001 del Frente Izquierda de Liberación(FIDEL), como 2º suplente del 2º titular al Consejo Nacional de Gobierno, en las elecciones nacionales realizadas el 25 de noviembre de 1962. No salió electo.

FM

Documento Fecha	Origen	072262 Antecedentes
24-I-962	B-75-(1)-D-31	Firmante de un manifiesto por la no intervención y condena de cualquier tentativa de sanción, agresión o coerción, ya sea económica, política o militar y todo intento de ruptura diplomática con el Gobierno de Cuba, violatorio del principio de no intervención.-
Año 1964.-	B-73-(5)-D-1.	- Sindicado comunista por la Jefatura de Policía de Rivera es de los que transitan desde Montevideo hacia esa frontera.-
24-May-964.	B-75(1)-D-150.	**- En la librería "Ejido" el viernes 22 de los corrientes, se encontraba el reseñado en el vino de honor dado a Alfredo GRAVINA, por su última novela titulada "Tiempo arriba", estando presentes además representantes diplomáticos de la URSS, Checoeslovaquia y Rumania, así como también dirigentes del FIDEL e integrantes del Movimiento Nacional de Trabajadores de la Cultura.**
2-IX-964	El Popular B-75(1)D-300.-	-Firmante de un manifiesto de intelectuales en contra de la resolución de la OEA (ruptura de relaciones con Cuba).-
Año 1961.-	I/II	-Citado en página 25.-
	V/VI	- " " " 5,8,9,21.-
	VII/VIII	- " " " 17,40.-
	XI/XII	- " " " 3,12.-
Año 1962.-	V/VI	- " " " 9.-
	XI/XII	- " " " 5.-
Año 1963.-	IX/X	- " " " 6.-

FICHA COMPLEMENTARIA

412.

Documento		Antecedentes
Fecha	Origen	
28-XI-964	B-75(1)D-789 El Popular.-	En una Cofenrencia de Prensa el reseñado relata las dificultades que ha tenido para llevar a Cabo su escultura del Gral.Artigas que será destinada a la ciudad del mismo nombre.-
28-XI-964	B-75(1)D-794 El Popular.-	Este diario publica un articulo sobre el reseñado donde puntualiza entre otras cosas que en el año 1949 viajó a Europa participando en el Primer Congreso Mundial de la Paz y en 1953 visitó diversos países Socialistas, en 1961 viajó a Cuba y en esta oportunidad una obra suya"La niña y la Paloma" fué entrega a FIDEL CASTRO en oportunidad de recibir el premio LENIN de la Paz, fué profesor de la Escuela de Bellas Artes y fué el autor del monumento de la mastra ENRIQUETA COPTE Y RIQUE emplazado en el Parque Rodo.-
22/XII/964.	B-15-D-18.-	-El reseñado estaría en conexión con ciudadanos brasileños exilados en nuestro País.-
26-VII-63.-	B-75(1)D-362.- Marcha.-	-Interviene en una muestra artística realizada en el local del semanario Marcha,en homenaje a la Cuba Revolucionaria.-
22-X-964.-	B-75(1)D-1006.	Adherente del "Primer Encuentro de Intelectuales Progresistas" organizado por el Movimiento de Trabajadores de la Cultura del Frente Izquierda de Liberación realizado en Montevideo los días 22,23 y 24 de octubre de 1964.!-
13.IV.965	B-75-(1)-D-369 "EL POPULAR"	-Con motivo del siniestro que afectó el local e instalaciones de "EL POPULAR",integrando grupo de artistas plásticos visitó el mismo exhortando a a los demás artistas a colaborar en la campaña de recuperación del diario.

FICHA COMPLEMENTARIA F13 GONZALEZ Armando.

072262

Documento		Antecedentes
Fecha	Origen	
21-X-964.-	B-75(1)-D-358	-En calidad de integrante de la Mesa Directiva del Movimiento Nacional de la Cultura del Frente Izquierda de Liberación, invita a participar en el "Primer Encuentro de Intelectuales Pregresistas" a realizarse los días 22,23 y 24 de octubre de 1964 en la sede central del FIDEL,18 de Julio 1443.-
2-IV-965.-	B-75(1)D-575.-	Firmante de un manifiesto que expresa el repudio al apoyo militar norteamericano a Viet-Nam sur (agredido por guerrilleros comunistas del Viet-Nam Norte) y la oposición a que el Uruguay, en forma simbólica, apoye la política de los EE.UU. en esa zona de Asia Sud-Oriental.-
19-V-1965.	B-72-D-100.	- En la fecha hizo uso de la palabra en un acto que se realizó en la Fonoplatea de "Radio Nacional" acto este organizado por el "Comité de Trabajadores de la Cultura" del "Frente Izquierda de Liberación"(F.I.D.E.L.) donde se consideró el tema de "Rechazo a la invasión de EEUU en Santo Domingo".-
17-V-965.-	B-75(1)D-743. El Popular.-	
5.V.65	B.75.(1).D.615 "EL POPULAR"	-Integrante de la Mesa Ejecutiva del Movimiento de Trabajadores de la Cultura del FIDEL(delegación)hace entrega de una donación de $1.000.oo, para reconstruir lo que el fuego destruyó, en "EL POPULAR".
1º.VI.65	B.75.(1).D.577 "EL POPULAR"	-Firmante de un Manifiesto de fecha 31.V.65 de apoyo al II Congreso Continental de Solidaridad con Cuba castrista en el que se reitera el repudio a cualquier forma de ataque contra el régimen comunista cubano.Posteriormente este congreso fué prohibido por el Gobierno de la República.

FICHA COMPLEMENTARIA F14

Documento		0/2262 Antecedentes
Fecha	Origen	
22-V-965.-	75/787.- El Popular.-	-Hizo uso de la palabra en el acto realizado en la fonoplatea de Radio Nacional, el que fué organizado por los Trabajadores de la Cultural del FIDEL, en repudio por la intervención de EEUU. en Santo Domingo.-
23/VIII/	39/8	Dicta clases de Talla en Piedra en el Instituto Cultural Uruguayo Sovietico, ademas es Escultor.- Este Instituto es el de la ciudad de San José.-
29-Oct-965. 1º-Nov-965. 28-Oct-965.	B-75-D-1106.- B-77-D-137.- B-75-D-1112.-	- Integrante de la Mesa para la Unidad del Pueblo la que viene funcionando desde el 17 de setiembre del año en curso, teniendo como finalidad la de agrupar las izquierdas de todo el País.- Los primeros encuentros se realizaron en Minas y Tacuarembó.-
21-Nov-965.	B-75-D-1127.-	- Escultor. Integrante del Movimiento de Trabajadores de la Cultura del Frente Izquierda de Liberación y del Comité Central del Partido Comunista
29-V-65.	75/837. El Popular.	-Con motivo de cumplirse el 9o. aniversario de la revista ESTUDIOS firma un telegrama de salutación dirigido al Director de la misma Rodney Arismendi, en representación de la clase obrera y de los intelectuales progresistas del Uruguay.-
4/VII/965	75/1155	-Ocupó el estrado que presidió el acto público realizado en el local del Movimiento Revolucionario Oriental, con motivo de la culminación del Segundo Congreso Nacional organizado por el mencionado Movimiento, el que fue trasmitido por CX30 Radio Nacional en calidad de Presidente del Cte. Jubilado

0722 GONZALEZ, Armando Germán.

FICHA COMPLEMENTARIA

Documento Fecha	Origen	Antecedentes 072262 F/5 0782
10/VII/1965.-	75/1259.-	En el diario "El Popular" de la fecha, se informa que, con motivo del deceso de LUIS [illegible], en el momento del sepelio realizado en el Cementerio del Norte, tuvo lugar un acto de Homenaje donde el reseñado hizo uso de la palabra en representación de los Intelectuales y Trabajadores de la Cultura.-
29/X/1965.-	75/2237.-	En el Semanario "Marcha" de la fecha, se publica una proclama de la llamada "Mesa Para la Unidad del Pueblo", la cual quedó constituída el 17 de setiembre del corriente año, con la participación del Frente Izquierda de Liberación, el Partido Socialista, Dirigentes Sindicales, Universitarios y Personalidades de Opinión Política Independiente.- El reseñado es uno de los integrantes de la Mesa de referencia, la cual pretende la unión de toda la izquierda para enfrentar la crítica situación actual por la que atraviesa nuestro país
/XII-1965	75/2732	Firmante de un manifiesto de Docentes, Profesionales y Artistas en contra de las Medidas de Pronta Seguridad.
-IX-966.-	D-18 D-1.-	En la reunión que se realizara en el Palacio Sud-América el día 12 de los corrientes, dentro del marco del "XIX CONGRESO DEL PARTIDO COMUNISTA", se resolvió la integración del nuevo Comité Ejecutivo de dicho Partido, del cual el reseñado es uno de sus integrantes.-

F. 46

FICHA COMPLEMENTARIA

Documento Fecha	Origen	0/2262 Antecedentes
AÑO 1966.	Lista "FIDEL"	-Figura como 5to.Título a la Cámara de Senadores para el cargo de Senador en las listas del "Frente Izquierda de Liberación" en las Elecciones Nacionales del corriente año.-
11-XI-966.	B-75-D-630.-	-Figura en un llamamiento a apoyar al "FRENTE IZQUIERDA DE LIBERACION"y a votar sus listas en las elecciones correspondientes al año en curso, llamamiento éste que es formulado por los trabajadores de la cultura de dicho frente.-
6-III-966.-	B-75-D-326.-	-En el diario "El Popular" de la fecha se da cuenta de un acto organizado por los Intelectuales del "FRENTE IZQUIERDA DE LIBERACION" que tuviera lugar en la noche de ayer, donde se resolvió convocar, para una gran asamblea , a realizarse el próximo — viernes 11 de los corrientes, con el fin de demostrar el apoyo a la Reforma Popular.- En este acto intervino el reseñado haciendo uso de la palabra.-
16- III- 966.-	B-75- D-368.-	En el diario "EL POPULAR"de la fecha se publica una nota gráfica documentando el preiso momento en que el reseñado, integrante de la mesa del Movimiento de Intelectuales pro Reforma Cosntitucional firma la cuaderneta de apoyo a la Reforma Popular .

GONZALES — FICHA COMPLEMENTARIA — ARMANDO — GERMINAL — 817

Documento Fecha	Origen	072262 ANTECEDENTES
12- III- 966,	B75. D354.	- En el diario "EL POPULAR" de la fecha, se publica una información dando cuenta, de la integración de un Movimiento de Intelectualespro Reforma Popular con ese fin se integro ana mesa la que quedo constituida , siendo el reseñado uno de sus integrantes.
I-9-966-	B-75- D-641,.	-Con motivo de haberse cumplido el día 22 de agosto del corriente añoel 40Aniversario dereanudación de relaciones entre la URSSy nuestro país la revis ta URSS, de la fecha publica este número dedicado a tal hecho . En el mismo numero se publica una nota dando cuenta de sus declaracionescon motivo de la expecición de grabadosSovieticos que se realizara en los salones de la Comición Nacional de Bllas Artes.-
Enero-Febr. 1 9 6 5 .-	"Estudios" No.33 (Revista)	-"No solo es un destacado escritor, sino tambien un comunista, y esto ha impreso un hondo sello en su obra" Citado en página 59.-
- - - - -	B77-D308-66	Indica-①
- - - - -	B.77-D.306/966.	Citado en el documento (foto 2) Indica ② ③.-

F/8

FICHA COMPLEMENTARIA

Documento		0722 ANTECEDENTES
Fecha	Origen	
27/X /67	B.75-D.341	Realizó una efigie de la cabeza de Lenín, para un mitín del 28/X/67 en el Palacio Peñarol.-
27/IX/67	B.75-D.319 EL POPULAR	Viajó a la U.R.S.S. en 1953, integrando una delegación de intelectuales, universitarios, artistas, y un obrero. Aparece en la foto, junto con GUILLERMO GARCIA MOYANO, y de ANGEL BRUZZONE.-
3-IV-1968.-	B.79.- D.74.-	Intervino en la realización del "Mural de la Solidaridad", participando en la jornada de la "Noche de Viet-Nam".-
24/Jul.970	B75-D428	-Firmante de una nota emitida por el semanario izquierdist a "Marcha" por una urgente intervencion por la paz en el Oriente Medio; es de hacer notar que dicha nota es firmada por conocidos elmentos izquierdist as .-
21/XII/68	B75/D564	Integrante de la mesa que presidió un acto de homenaje a : Líber Arce, S. Pintos, y H. delos Santos (N).
18/VI/71-	REV. DE LOS VIERNES "EL POPULAR"	Integrante del Comité de Plasticos del Frente Isquierda. Colabora con ilustraciones en una carpeta que será vendida dentro de la campaña financiera del Frente Amplio. (R)

LEZ — ARMANDO f19 CRIMEN

DOCUMENTOS	072262	ANTECEDENTES A REGISTRAR
24/XI/68	75-436	Se le efectúa un homenaje por ser el autor del monumento a José Artigas (actualmente expuesto en la explanada Municipal. (O)
13-VIII 9666	75-1657	Participa en el XIX Congreso del P.C. (M)
26/X/68	75-727	Participó en el homenaje a Julio Cesar Grauert a los 35 años de su muert organizado por el Fidel en el Palacio Sudamerica.(O)
28/VIII 971	"El Popular"	participa en acto realizado en la sede central del P.C. , con motivo del ingreso oficial de Francisco (Paco) Espínola al Partido, donde se le hizo entrega de su carnet de militante. (M)
28.8.71	B.15(1) D. 116	Recibe correspondencia (publicaciones varias) de Budapest.. La entrada al pais del mencionado material fue prohibida por el Decreto 518/71 de la fecha indicada..(E)
15-I-69	-75-1388-	Representa junto con Rodney Arismendi y Jaime Perez , la Dirección del partido en la recepción ofrecida por el Cté Central del Partido . (R)
12/NOV/971.- (U)	"MARCHA".	Candidato a 3er.suplente,del 10º lugar a Senador,en la lista de la 1001,para las elecciones de 1971.-

F20

DOCUMENTOS	72262	ANTECEDENTES A REGISTRAR
25/7/72	Lista 76 SAN JOSE	-Candidato en el 3er lugar Suplente del 10 lugar Titular a la Cámara de Senadores por el Depto. de San José en las elecciones de 1971. "PP"
18/8/72	Lista 1001 COLONIA	-Candidato en el 3err lugar SUplente del 10 Titular a la Cámara de Senadores por el Depto. de Colonia en las elecciones de 1971. "PP"
Nov. 1971.	Lista "26" Soriano	.- Figura en el 3er. lugar suplente del 10º. Tiutlar a la Cámara de Senadores, por el Dpto. de Soriano en las Elecciones Nacionales de 1971. (R)
Nov.1971.	Lista 1001 Dptos. Lavalleja, Artigas, Salto, Paysandú, Rocha, Flores, Cerro Largo, Maldonado. Soriano, Rio Negro, Tacuarembó, Durazno, Rivera, Florida, Montevideo, Treinta y Tres.	Figura en el 3er. lugar, Suplente del 10º Titular a la Camara de Senadores en las Elecciones Nacionales de 1971 (R)
25/8/71	75-2160	-Integrante de la "Brigada de Artistas Plasticos del Frente Amplie", que realiza exposiciones a beneficio del F.A., en las Ferias Públicas.-(PP).-

DOCUMENTO

072262 ANTECEDENTES

Fecha	Origen	
12/7/1973.-	75-2380	-Participó del homenaje que realizaran la Gente de la Cultura a Frente Izquierda de Liberación y el Frente Amplio.-(PP).-
22/4/1971	75-2968	-Participo con una obra en la exposición de arte plástico en el Encuentro Nacional de Escritores organizado por el Comité de Escritores "Bartolomé Hidalgo", del Movimiento de Trabajadores de la Cultura, integrante del Frente Izquierda de Liberación, realizado los días 19 y 20 de marzo p.pdo(PP).
25/4/73	El Popular.	Figura en una invitación que fue publicada por El Popular, donde hablara junto a AARON VANDIK sobre su visita a la RDA, invita Instituto Cultural Uruguayo-RDA. Casa "Bertelt Brecht".(Y).
18.1.75 PD. 07.00	100 a 07.00	15.1.75 -Detenido por personal de la DNII al estar involucrado a las actividades del proscripto P. Comunista. Inspecionado su domicilio se le incauta abundante material de ese sector político.- (DD)
8.4.75 PD. 07.00	581 a 07.00	26.2.75 -Luego de haber prestado declaración fue puesto en libertad. por orden del J.M.I. de 3er. Turno; no obstante permanecen en la DNII a disposición de la superioridad.- (DD) (1)

FICHA COMPLEMENTARIA F22

DOCUMENTO Fecha	Origen	072262 ANTECEDENTES
x25/2/75	338	-Gran premio Nacional de Escultura, miembro del C.C. del Partido Comunista del Uruguay.- En una publicación del Partido Comunista remitida en febbero de éste año, donde hace mención a la llegada de Arismendi á Moscú y de su conferencia de prensa, hace referencia también a su internación en el Hospital de las FF.AA. como consecuencia de los golpes recibidos en su detención.-(PP).-
8.4.75 PD. 07.00	577 a 07.00	25.2.75 -En base a sus declaraciones se procede a efectuar la detención de Rodolfo Visca Visca y Eugenio Darnet Carabia, la que no pudo efectuarse al no ser ubicados.- (DD)
8/9/75	D.1643	Indica entre otros antecedentes que el: 16/8/65.- Firma manifiesto contra las M.P.S.- 14/3/66.- Integra el movimiento Pro- Reforma Popular. 17/2/67.- Convocado por la C.N.T. firma un llamado a la ciudadanía.- 14/X/67.-Firma adhesión a PACO ESPINOLA.- 25/XI/70.- Auspicia semana de la amistad URUGUAY -Unión Soviética.- 14/3/71.-Firma adhesión al Frente Amplio.- 13/V/72.- Participa en sepelio de LUIS MENDIOLA.-

..//

GONZALEZ ARMANDO f23

FICHA COMPLEMENTARIA

DOCUMENTO		072262 ANTECEDENTES
Fecha	Origen	
8/9/75	D.1643	..///
Eval.A-3 (BB).-		22/VI/72.-Participa en una Exposición en Homenaje al Partido Comunista.-
		25/3/73.- Detenido por pintar murales de propaganda para el acto del día 29.-(J)
8/3/976	D.0320	20/I/950.- Integrante de la Comisión de Finanzas del Partido Comunista.- Candidato del P.C. en calidad de 5to.Suplente al Senado de la República.-
		27/X/950.- Firma una adhesión de apoyo a candidaturas y programas Comunistas.- Candidato del PC en caracter de Suplente a la Cámara de Senadores en las Elecciones del año 1958.- Segundo Suplente del 2o.Titular al Consejo Nacional de Gobierno por el FIDEL en las Elecciones de 1962.-
		7/V/966.- Publica su foto en momentos de firmar la Reforma Popular de un grupo de Sindicatos y el Partido Comunista.- Candidato del FIDEL, como Titular a la Cámara de Senadores en las elecciones del corriente año.-
		24/III/973.-Luego de ser detenido por pintar murales, el Sr. J. de Paz de la 3a. Sec., dispuso que permaneciera detenido un rato, recobrando posteriormente su libertad.- Candidato a la Cámara de Senadores, en carácter de Suplente, Lista 1001 (PDC -Frente Amplio) en las elecciones de 1971.-
		14/1/975.-Detenido por su vinculación al Proscripto P.Comunista Por disposición del Sr.Juez Militar de Instrucción de 3er.

..///

F24

FICHA COMPLEMENTARIA

DOCUMENTO		172262 ANTECEDENTES
Fecha	Origen	
	..// 0320	Turno dispone su libertad el 25/II/975, pese a continuar a las órdenes de la Superioridad.- 26/II/975.- Es puesto en libertad.- Afiliado al Partido Comunista con el Nro. 127.- desde el año 1937.-(J)
22.IV.976.	Doc.0697.	- Saldría con destino a México Vía Pan-Am el 8.IV.76 si se les provee de los pasaportes respectivos. Está asilado en la Embajada de México en Uruguay. (Y).
30.6.76 PD. 7 a 7	867	25.6.76 -Hizo abandono del País con destino a México en el vuelo No. 516 de la Cía Pan American, con escala en Guatemala.- (DD)
27.VII.76.	Doc.0964.	(Y).=
4.10.76	Doc. 1269	- Figura en una nómina de Artistas Uruguayos que expusieron grabados de propaganda marxista, los que fueron incautados a su devolución de Berlín Oriental, ciudad en la se realizó dicha exposición. Eval. A-1. (TT).-

GONZALEZ, FERNANDO ARMANDO GERMINAL

072262

FECHA	DOCUMENTOS	ANTECEDENTES A REGISTRAR
8.9.76	D. 1149	- Su nombre aparece encabezando la lista de Titulares integrantes del Comité Central del Partido Comunista del Uruguay.- Eval. A-1.- (S).-
20:7:68	MARCHA Nro.141	-Integra nómina de entidades y personas que suscriben un manifiesto donde fundamentalmente se pronuncian contra el mantenimiento de las Medidas Prontas de Seguridad, expresando entre otros conceptos que las mismas han violado reiteradamente las libertades públicas.- (JJ)
		27/6/78 - Se remitieron datos identificatorios por Mem.(A) No. 685 (Corte Electoral).- (U)
15.8.78 PI 49/78 (POE)	D.0965 D.III	- Los días 25,26 y 27 de mayo de 1978 participó en diferentes Mesas Redondas llevadas a cabo en el marco de las "Jornadas de la Cultura Uruguaya en la Lucha", realizadas en la ciudad de Venecia (Italia). Estas Jornadas son organizadas por el "Partido Comunista Uruguayo", formando parte de la campaña de desprestigio que existe contra nuestro País.- En dichas reuniones participarón científicos y profesionales italianos y uruguayos entre los que se puede citar: Oscar MAGGIOLO, Samuel LICHTENSTEIN, Carlos CHASSALE, Eduardo

P16

FECHA	DOCUMENTOS	072262 ANTECEDENTES A REGISTRAR
		GALEANO,Rúben YAÑEZ,Dahd SFEIR,Eduardo VIERA,Hugo VILLAR; Marcelo VINIAR,Edmundo GOMEZ MANGO,Maaren VINIAR,Alejandro ARTUCIO,Elena GIL y Rosa MALDONADO.- Eval. A-2.- (S).-
14.11.80	D.1564	-Indica lo mismo que Documento: "El Popular" 08.06.962.- (SF).-
15.09.81	Doc. 7841	*Integra la lista de personalidades que auspician la Semana de la Amistad Uruguay-Unión Soviética, conmemorando el XXV Aniversario del Instituto Cultural Uruguayo-Soviético (ICUS) (Año 1970) PRENSA (AN)
22-3-83	1076/80	- RADIO BERLIN.- 8/9/80.- En la República Democrática de Alemania, se ha editado un mural conmemorativo del pintor mencionado, interpretando la lucha antifascista y en preparación de la celebración del 60 aniversario del Partido Comunista Uruguayo. Eval.:B-2.- (NR).-
6.5.83	26067/83	-20.4.83-Figura en una nómina de integrantes del Comité Central.- Del Partido Comunista Uruguayo.-Pag.20 Integra el Frente Artístico en el grupo del Teatro "El Galpón,que funciona en la ciudad de México.Es Escritor.- Eval A-1 (V) Pag.23

F27

072262

FECHA	DOCUMENTOS	GONZALEZ ARIANO ANTECEDENTES A REGISTRAR
13.6.83	27076/83 Pág.012	- 04.11.82 - Indica idem doc. 26067/83.- Eval: A-2.- (A1).-
5.7.83	26314/803	-1971/1978:En información referente al P.C. obtenida por el Depto.III/S.I.D. en éste período se establece Integrante del Regional 1 (SUR). Asistió a la Conferencia Nacional del Partido Comunista entre el 1 y 2 de diciembre de 1972 Eval A-2 (BR).-
30.7.83	7966/81 Pag.366 al 368	1937 - Afiliado al P.C. con el Nº 127. 22.10.64 - Invita como integrante de la Mesa Directiva del Movimiento Nacional de la Cultura del F.I. de L., a participar em el 1er. Encuentro de Intelectuales Progresistas. 01.10.66 - En el "IX Congreso del Partido Comunista es designado integrante del Comité Ejecutivo. 25.3.73 - Detenido por pintar murales de propaganda no autorizados. ACTIVIDADES EN EL EXTRANJERO BULGARIA - 9.3.81 - Hace uso de la palabra en un acto organizado por el Frente de la Patria , de la ciudad de Sofia, reclamando la libertad de Seregni y todos los presos politicos del Uruguay.Eval:A-1 (OO)

FECHA	DOCUMENTOS	072262 ANTECEDENTES A REGISTRAR F28

SERVICIO DE INTELIGENCIA

División I

(Seguridad)

MINISTERIO DE DEFENSA NACIONAL
SERVICIO DE INFORMACION DE DEFENSA

M / F

IG.02.02- 1536

072262

Sección G.

Gremios

Ficha N[redacted].

Nombres y Apellidos: GONZALEZ Armando

Fecha y Lugar Nac.: .....

Cred. Civ.: Serie ..... N.º ..... Ced. Identidad: .....

Otros documentos: .....
(Pasaporte - Libreta Enrolam. - etc.)

Domicilio: .....
(Ciudad o Localidad) (Calle) (N.º) (Telef.)

Profesión: Escultor

Cargo y Lugar: .....

Ideol. Política: ..... Actuación: Dirigente

Datos Complementarios: .....

Apreciación General: .....

[redacted]

Ficha confeccionada: 17/3/66

FICHA COMPLEMENTARIA

Documento: Fecha	Origen	072262 Antecedentes
3/5/73	EL POPULAR	Asesor técnico de las Comisiones del Interior y Montevideo de la CNT para la elección de uno de los bocetos de la bandera de dicha Convención.(RR 28/6/78 - Se remitieron datos identificatorios por Mem. (A) No. 685 (Corte Electoral).- (U)
25/01/84.	11941 / 82 PAG. 2313	- POSEE ANTECEDENTES EN EL CO.NA.E - EVAL - - 1. CO INDICA ( ) ( ) ( )
30.1.84	DO722/79 pág.2	RADIO MOSCU:"QUINCE MINUTOS CON URUGUAY":3.6.78; Mencionado en una Mesa Redonda, llevada a cabo en Venecia, en el marco de las "Jornadas de la cultura uruguaya en lucha", como uno de los uruguayos "torturados".Eval.B-2.(ME)
31.1.84	DO836/79 PAG.3	Indica idem al doc.0965/78.Eval.B-2.(ME)

J. C. J. 012262 F31

Dpto. 1

Apellidos GONZALEZ

Nombres Armando

Documentos Afiliado al PC -Escultor

Ant, Secc: A B C D E G V

● ☐ ☐ ☐ ☐ ☐ ☐

Secreto

072262 ANTECEDENTES £32

Fecha de Ing. 1936

Montevideo -

8.1.76 Doc.1.- (DD) Eval. B - 2

Carece de doc.

Escultor.-

Afiliado Nº 127

F1

JUNTA DE COMANDANTES EN JEFE
S. I. D.

Dep. I Secc. I
Sub Secc. A/N
Ficha Nro. ____ Confec. 30.3.79

GONZALEZ — Armín
Apellidos — Nombres

DOCUMENTOS: C/C B.A.A. 3275 C/I. .....
Serie Nro. Nro. Dpto.

OTROS DOC. .....
Pasaporte Lib. Enrol. etc.

NACIMIENTO: .....
Fecha Lugar

DOMICILIO: .....
Calle Nro. Teléf. Ciudad o Localidad

PROFESION U OCUPACION: .....

LUGAR: ..... CARGO: .....

IDEOLOGIA POLITICA: ..... CLASIFICACION: .....

DATOS COMPLEMENTARIOS: .....
Est. Civil ~~190248~~ Hijos

.....
Otros familiares

Fecha	Documentos	072263 ANTECEDENTES A REGISTRAR
7.11.78	D.1513	-- Delegado de Mesa por las listas 77,4190,7000,9988 , en las elecciones nacionales del año 1971 por el Departamento de Montevideo .- Circuito N° 794 (Inf. Corte Electoral).- (Pág. N° 0282) (Y)

Sec. G

Ficha Nro.____ Confec.____

GONZALEZ MAGGIOLI — Apellidos

Armin — Nombres

DOCUMENTOS: C/C. BBB Nº 21.040 — Serie / Nro.

C/I 1.015.047 — Nro. / Dpto.

OTROS DOC. ____ — Pasaporte / Lib. Enrol. / etc.

NACIMIENTO: 27.10.944 — Fecha

Montevideo — Lugar

DOMICILIO: Cno. Maldonado 8101 - Ruta 8 Km.16.500 Nº8101 Brig.Gral. Juan A. Lavalleja (Desde 1958) — Calle / Nro. / Telf. / Ciudad o Localidad

PROFESION U OCUPACION: Profesor de Educación Física

LUGAR: Juventus — CARGO: ____

IDEOLOGIA POLITICA: ____ — CLASIFICACION: ____

DATOS COMPLEMENTARIOS: soltero — Est. Civil

~~37526~~ — Conyuge / Hijos

Hijo de Armin e Irma Julia — Otros familiares

F2

Fecha	Documentos	072264 ANTECEDENTES A REGISTRAR
16.7.73	DNII	Fué detenido el 9.7.73 durante la manifestación realizada en 18 de julio, liberado el 16.7.73. (K) 29/I/980 - Se contestó para Constancia de Habilitación Nº 225/18a/78 a nombre del causante. El Dpto.Nº3/DNII registra: 9/7/73 - Detenido por la Seccional 9a. de Policía por pegatinas en las calles Colonia y Rio Negro. Portaba carteles con leyenda "No al diálogo - resistir-". Fue internado en el Cilindro Municipal, recobrando la libertad el día 16.7.73. 16.7.74 - Realiza trámite de Pasaporte con pretención de viajar a Colombia.- (Z).-
27/8/981.....		.MEMORANDUM (A) Nº 1328/81 PARA LA 2DA. DIV. DEL EMGA(P)

DE DEFENSA

Dep. 1

Confeccionado el

V A R I O S

Apellidos	GONZALEZ
Nombres	Amin
Fecha de Nacimiento	
Lugar de Nacimiento	
Est. Civil	
Cred Cívica	Céd. Identidad
Otros Documentos	
Ocupación	

FOTO

Padre

Madre

Domicilio Cno. Maldonado 8101. Ciudad

Otros datos

~~64446~~

Imp. CHIESA Hnos. Ltda. 10.000 - 12 - 73

FICHA COMPLEMENTARIA

DOCUMENTO		072264 ANTECEDENTES
Fecha	Origen	
21.8.74.	Doc. 2096.	-Figura en una relación de envio de listas para las elecciones de 1971, por parte de la UNION POPULA R, en documentación incautada en el Palacio Legislativo, el 27 de Junio de 1973.-(W)
27/8/981.....		MEMORANDUM (A) N° 1328/81 PARA LA 2DA. DIV. DEL EMGA .(P

SERVICIO DE INFORMACION
DE DEFENSA
Dep. I

0/2265-2

..... Sección
Act. Ant. Nac.
Ficha Nº [redacted]

Nombres y Apellidos: GONZALEZ Arnoldo

Fecha de Nacimiento: .....

Lugar de Nacimiento: .....
(País - Ciudad o Localidad - etc.)

Cred. Cív.: Serie ..... Nº ..... Ced. Identidad: .....

Otros documentos: .....
(Pasaporte — Libreta Enrolam. — etc.)

FOTO

Domicilio: Maldonado (Ciudad o Localidad) Isla de Gorriti s/n (Calle) Nº Teléf.

Filiación

Edad aparente ..... Color del Cutis .....

Color del Cabello ..... Estatura Aproximada .....

Complexión ..... Aspecto Social .....

Señas particulares .....

109249

Ficha confeccionada en Montevideo el 15 de marzo de 1967.-

Fórm. 1

072265

ACTIVIDADES

(1) **Laborales:** Profesión Panadero Lugar de trabajo

Cargo Antigüedad

Otras Actividades

(2) **Políticas:** Ideología Actuación

Antecedentes

Antecedentes familiares

(3) **Sociales:** Estado Civil Religión Figuración

Grado Instrucción Lugares que frecuenta

(4) **Económicas:** Situación Capital aprox. Vehículo
marca y Nº

Otros datos

Datos Complementarios

Apreciación Personal Gral.

GONZALEZ — FICHA COMPLEMENTARIA — Arnoldo — 072265

Documento		ANTECEDENTES
Fecha	Origen	
12/XI/965	,73 (3)/1	-Figura en una relación de personas a las cuales se les sindica como elemento de ideología Comunista.- (Dirigente sindical).-Comisaría 1ra. Sección Maldonado.- Domiciliado en calle Isla de Gorriti s/n.-
Año 1967.	B.77.D.167.	Figura en una relación de personas comunistas del Depto. de Maldonado.-

Fórm. 2

FOTO

Nacionalidad .....

Profesión o actividad .....

Lugar de nacimiento .....

Documentos que posee .....

Domicilio Minas ..... Teléf. .....

FILIACION

Edad aparente ..... color del

cutis ..... de los cabellos .....

..... estatura ..... aspecto social

..... señas particulares .....

.....

~~10.103~~

Fecha	Contenido
1) 8.V.954	Comunicación del Bn.I.11
2) 10.I.61.-	Of.3/61 del Bn.I.11.-

Lugares donde frecuenta

afiliado a

actividad política y donde actúa

COMUNISMO.

Antecedentes policiales

vehículos que posee o que guía

nombre y número de personas que forman su familia

DATOS COMPLEMENTARIOS

1) Habló en acto comunista realizado el 1º.V.54 en la Plaza Libertad, em conmemoración al "Día de los Trabajadores".-

2) Catalogado como activista comunista.-

2.500-5-XII-51

F3

072266

JUNTA DE COMANDANTES EN JEFE
S. I. D.

Dep. I Secc. I
Sub Secc. A/N
Ficha Nro. 8.9. Confec.

GONZALEZ — Apellidos
Artemio — Nombres

DOCUMENTOS: C/C ..... (Serie / Nro.) C/I. ..... (Nro. / Dpto.)

OTROS DOC. ..... (Pasaporte / Lib. Enrol. / etc.)

NACIMIENTO: ..... (Fecha / Lugar)

DOMICILIO: ..... (Calle / Nro. / Teléf. / Ciudad o Localidad)

PROFESION U OCUPACION: .....

LUGAR: ..... CARGO: .....

IDEOLOGIA POLITICA: ..... CLASIFICACION: .....

DATOS COMPLEMENTARIOS: ..... (Est. Civil / Cónyuge / Hijos)

Otros familiares

F4

Fecha	Documentos	072266 ANTECEDENTES A REGISTRAR
8.VII. 1968	B.44.D.8.	-Concurrió al acto del F.I.D.E.L. en su sede de la ciudad de Minas,ubicado en 18 de Julio de la Llana.- Evaluación A-1(JJ)

J. C. J.

Dpto. 1

072266 FS

Apellidos GONZALEZ

Nombres Artenio

Documentos: Af. al P.C.No.: 1694

Ant, Secc.	A	B	C	D	E	G	V
	X						

Secreto

0/2266 **ANTECEDENTES** Fb

8.1.76 - Doc. 0001 - Val. B - 2

15.11.45

Lavalleja.-

Camionero.-

SERVICIO DE INTELIGENCIA
División I
(Seguridad)

MINISTERIO DE DEFENSA NACIONAL
SERVICIO DE INFORMACION DE DEFENSA
M/F
I A72207-8

Sección A
Act. Ant. Nac.
Ficha N.º 0784

Nombres y Apellidos: GONZALEZ Artidoro

Foto

Fecha de Nacimiento:

Lugar de Nacimiento:
(País - Ciudad o Localidad - etc.)

Cred. Civ.: Serie N.º Ced. Identidad:

Otros documentos:
(Pasaporte - Libreta Enrolam. - etc.)

Domicilio: San José (1) Artigas 708 casi Solis.-
(Ciudad o Localidad) (Calle) (N.º) (Telef.)

Filiación
Edad Aparente Color del Cutis
Color del Cabello Estatura Aproximada
Complexión Aspecto Social
Señas particulares

Ficha confeccionada en Montevideo ~~126074~~ el 1 de noviembre de 1963.

072207

ACTIVIDADES

(1) Laborales: Profesión Profesor Lugar de trabajo Lic.Deptal.S.José

Cargo ② Director Interino.- Antigüedad

Otras Actividades Profesor de Matemáticas y Cosmografía.

(2) Políticas: Ideología Comunista Actuación Dirig.Centro Socialista "Carlos Marx"

② ex- Unión Popular

Antecedentes

Antecedentes familiares

(3) Sociales: Estado Civil Religión Figuración

Grado Instrucción Lugares que frecuenta

(4) Económicas: Situación Capital aprox. Vehículo marca y N.o

Otros datos

Datos Complementarios ④ Padre de Osvaldo GONZALEZ GARCERES (izquierdista)

Apreciación Personal Gral.

GONZALEZ — FICHA COMPLEMENTARIA — Artidoro — F3

072267

Documento		Antecedentes
Fecha	Origen	
26.IX.960	Of.255/60 de la R.M.2	Profesor de filiación comunista.
23.XI.962	Marcha	Firmante de un manifiesto de la Unión Popular.
5-III-964	B-19-D-1-	Estuvo presente en un acto público realizado en la Plaza "33" de San José, en apoyo a los cañeros de Artigas llegados a ésta ciudad en su marcha hacia Montevideo.-
22/XII/964.	B-15-D-18.	-Estuvo presente en un acto público organizado por la Juventud Comunista de San José, el dia 23/XI/64, realizado en la Plazoleta Casto Martinez Laguarda; en adhesión a la gira que realizan los de la Capital por el Interior del País.-
2-IV-965.-	B-75(1)D-575.-	Firmante de un manifiesto que expresa el repudio al apoyo militar norteamericano a Viet-Nam Sur (agredido por guerrilleros comunistas de Viet-Nam Norte) y la oposición a que el Uruguay, en forma simbólica, apoye la política de los EE.UU. en esa zona de Asia Sud-Oriental.-
24/III/965.	B-39-D-6.-	-Domiciliado en la calle Artigas y Dr. J.Becerro de Bengoa de la ciudad de San José.- Afiliado a la "Unión Popular", en el Depto. de San José.- ..... /// .....///

FICHA COMPLEMENTARIA

Documento		072267 Antecedentes
Fecha	Origen	
2.IV.965	B-75(1)D 575	- Firmante de un manifiesto que expresa el repudio al apoyo militar norteamericano a Viet-Nam Sur (agredido por comunistas de Viet-Nam Norte) y la oposición a que el Uruguay en forma simbólica, apoya a la política de los EE.UU. en esa Zona del Asia Sud Oriental.-
31/V/965 2/VI/65	39/9 75/880	-Firma como ciudadano de San José, en apoyo al "Congreso Continental de Solidaridad con Cuba y por la autodeterminación de los Pueblos" un manifiesto de condena a todo ataque militar, diplomático, económico o de cualquier naturaleza contra el Pueblo cubano.-
21-VI-966	B-19-D-10.	-En este documento figura su nombre sindicándosele como integrante de las autoridades del Partido Socialista Carlos Marx de la ciudad de San José, en calidad de Presidente del mismo.-
20-XII-965 Eval: F - 6.	B-76-D-146.-	-Figura en una relación de personas a quienes se les sindica como elementos Izquierdistas del Liceo Departamental de San José.- Profesor de Matemáticas y Cosmografía.-SOCIALISTA de Izquierda.-Era U.B.D. ahora U.R.-Dirigente de "Carlos Marx" en Artigas y Solis donde se domicilia.-El mas antiguo del Liceo.- 17 Suplente Consejo Nacional de Gobierno.- Lista 4190.-
29-VII-1968	B.15(1).D.36.-	Indica ① al ④ .-

FICHA COMPLEMENTARIA

DOCUMENTO		ANTECEDENTES 072267
Fecha	Origen	
7.4.972	D-901	Esta persona junto con Petricio BENTANCUR ,serían los encargados de la distribución de material subversivo,Dicho material es imprimido en una imprenta del Frente Amplio existente en los sótanos del Palacio L Legislativo y la persona encargada de proporcionar l los materiales sería Heber Rubem Nuñez.(NN)

25/01/84

11941 / 82
PAG. 2 3/3

- POSEE ANTECEDENTES EN EL CO.NA.E -
EVAL - A - 1.CCO) INDICA ( ) ( ) ( )

GONZALEZ

FICHA COMPLEMENTARIA

Artidoro

F6

DOCUMENTO		072267 ANTECEDENTES
Fecha	Origen	
Año 1970	B.77-D.44	- En documentación incautada en el allanamiento a la Sede del MRO por parte de la policía se encontró una carta de J.A. Trimboli dirigida a Altieri,Carlos en la cual le dice que ya le escribió a este explicandole lo de la carta y que espera tener resultado positivo.-
1962	Lista 4190 U.Popular	-17º Titular al Consejo Nal.de Gobierno.- ler.Titular a la Junta Departamental de San José.
31/7/69	19.-7	El citado profesor,Director interino del Liceo Departamental de San José, no concurrió a los públicos actos organizados con motivo del 18 de Julio,como asi tampoco a los.de desagravio de la bandera nacional. Por otra parte al procederse a la ocupación del liceo por los alumnos,se sabe que,autorizó la entrega de la llave del mismo para dichos efectos.(EE)
23/10/68	19.-18	Con motivo de conmemorarse la semana de San José y realizarse diversos actos públicos el citado no dio aviso a los alumnos del liceo de la concurrencia al acto. Al preguntarsele sobre esto dijo que el no podía obligar a los alumnos a concurrir y que el mismo no concurriría.(EE)

MINISTERIO DE DEFENSA NACIONAL
S. I. D.

072267

Dep. I Secc. I
Sub - Secc. G 73
Ficha Nro.____ Confed 9/4/

GONZALEZ (Apellidos) ARTIDORO (Nombres)

DOCUMENTOS: C/C ____ (Serie) ____ (Nro.) C/I ____ (Nro.) ____ (Dpto.)

OTROS DOC. ____ (Pasaporte) ____ (Lib. Enrol.) ____ (etc.)

NACIMIENTO ____ (Fecha) ____ (Lugar)

DOMICILIO: ____ (Calle) ____ (Nro.) ____ (Teléf.) ____ (Ciudad o Localidad)

PROFESION U OCUPACION: director

LUGAR: Liceo dptal. de San José CARGO: ____

IDEOLOGIA POLITICA ____ CLASIFICACION dirigente

DATOS COMPLEMENTARIOS

Est. Civil [redacted] Conyuge Hijos

Otros familiares

F8

Fecha	Documentos	072267 ANTECEDENTES A REGISTRAR
11/I/73	4401	Adherente a la declaración de la Sala de Directores y Encargados de Dirección de Institutos y Liceos de Montevideo ante el envío al Parlamento del Proyecto de Ley de Educación Gral.del P.E.dirigiéndose a los legisladores y a la opinión pública para hacer saber su absoluta discrepancia con el espíritu de dicha iniciativa.(RR)
28.8.73	2632	Figura en el documento por haber clausurado el Liceo Dptal. de San José. (K) Evaluación A-1 (K)
24.7.73	D.1979	-Director del Liceo de San José.-(Eval.A-2)(LL).-

072268-6

F1

JUNTA DE COMANDANTES EN JEFE

S. I. D.

Dep. I Secc. I

Sub Secc. A/N

Ficha Nro. ____ Confec. 13-9-78

GONZALEZ — Artigas

Apellidos — Nombres

DOCUMENTOS: C/C B.B.B.7887 C/I. .....

Serie Nro. Nro. Dpto.

OTROS DOC. .....

Pasaporte Lib. Enrol. etc.

NACIMIENTO: 39 años en 1968

Fecha Lugar

DOMICILIO: Gonzalez Ramirez 1686 ap.13 Montevideo

Calle Nro. Teléf. Ciudad o Localidad

PROFESION U OCUPACION: Jornalero-Lana

LUGAR: ..... CARGO: .....

IDEOLOGIA POLITICA: ..... CLASIFICACION: .....

DATOS COMPLEMENTARIOS: .....

Est. Civil Conyuge Hijos

.....

Otros familiares

F2

Fecha	Documentos	072268 ANTECEDENTES A REGISTRAR
17-4-74	Doc.1776	-Afiliado al Partido Comunista con el Nº30628,fecha de ingreso:30-1-68.(Microfilm Incautado a Rodney Arismendi) Eval.B-2 (V)
20/XI/978	- - - - - -	Se contestó en Memo. (A) No. 3516/978 para el Bn.I.7.-(PP).-

J. C. J.

Dpto. 1

072268 B3

Apellidos GONZALEZ

Nombres Artigas

Documentos: Af. al P.C.No.: 30628

Ant, Secc.	A	B	C	D	E	G	V
	X						

Secreto

072268 ANTECEDENTES F4

811.76 - Doc. 0001 - Eval. B - 2

Or. 39

30.1.68

Gonzalo Ramirez 1686/13

BBB 7887

Jornalero lana - Clasificadora - Mont*

SERVICIO DE INFORMACION
DE DEFENSA
Dep. I

MINISTERIO DE DEFENSA NACIONAL
SERVICIO DE INFORMACION DE DEFENSA
M/F
IE 072269-4

G A
Sección "G"
Gremios
Ficha Nº 278

Nombres y Apellidos: GONZALEZ Artigas

Fecha y Lugar Nac.:

Cred. Cív.: Serie Nº Ced. Identidad:

Otros documentos:
(Pasaporte - Libreta Enrolam. - etc.)

Domicilio:
(Ciudad o Localidad) (Calle) (Nº) (Teléf.

Profesión:

Cargo y Lugar:

Ideol. Política: Actuación: Dirigente

Datos Complementarios: Federación Agraria Nacional.-

Apreciación General:

37541

Ficha confeccionada: 27/6/66

Foto

FICHA COMPLEMENTARIA

F23

Documento		072269 Antecedentes
Fecha	Origen	
27/6/66	El Popular	-Es electo miembro suplente de la Federación Agraria Nacional, en el Congreso realizado los días 25 y 26 del cte., en el local de AUTE.-
20/XI/978	- - - - -	Se contestó en Memo. (A) No. 3516/978 para el Bn.I.7.(PP).-

072270-2

JUNTA DE COMANDANTES EN JEFE

Dep. I F.S 1 Secc. I

S. I. D.

11-8-83

Sub Secc. ~~XXX~~ VARIOS

Ficha N.°.....Confec.....

GONZALEZ — Apellidos

ARTIGAS — Nombres

DOCUMENTOS: C/C. ..... Serie ..... N.° C/I. ..... N.° ..... Dpto.

OTROS DOC. ..... Pasaporte ..... Lib. Enrol. ..... etc.

NACIMIENTO: ..... Fecha ..... lugar

DOMICILIO: ROCHA ..... Calle ..... N.° ..... Teléf. ..... Ciudad o localidad

PROFESION U OCUPACION: Escribano(1)

LUGAR: ..... CARGO: .....

IDEOLOGIA POLITICA: "MOVIMIENTO DE ROCHA" CLASIFICACION: .....

DATOS COMPLEMENTARIOS: ..... Est. Civil ..... Cónyuge ..... Hijos

Otros familiares

~~195~~226

Fecha	Documentos	072270 ANTECEDENTES A REGISTRAR	Fs 2
11-8-83	29254/001	El causante integra en el Dpto. de Rocha, el Comité Ejecutivo Dptal. del "MOVIMIENTO DE ROCHA". Eval.A-1 (SI).	
13.10.83	31172/4	22.9.83 - Asiste a la reunión celebrada en el Departamento de Rocha por el Comité del "Movimiento de Rocha", entre lo asistentes se encontraba Carlos Julio PEREYRA.Eval:A-2(00) Ind.1.	

SERVICIO DE INFORMACION
DE DEFENSA
Dep. 1

072271-0

F1

Confeccionado el 15/II/73

VARIOS

FOTO

Apellidos GONZALEZ

Nombres Artigas

Fecha de Nacimiento

Lugar de Nacimiento

Est. Civil

Cred. Cívica Céd. Identidad

Otros Documentos

Ocupación

Padre

Madre

Domicilio LUIS BATLLE 9499 Ciudad

Otros datos ~~6440~~

CHIESA Hnos. Ltda - 8.000 - 3 - 72

72

FICHA COMPLEMENTARIA

DOCUMENTO		072271 ANTECEDENTES
Fecha	Origen	
27/I/72	D.4584..	Activista opositor; admirador del "CHE", tiene fotos y propaganda en su casa. En su domicilio hay una fábrica metalúrgica de flejes similabandonada, que se utiliza para reuniones nocturnas hasta altas horas de la noche. Cuñado de un tal Machado y su esposa Choma (domiciliados en Luis Batlle 9115 casi Cno Gori), éstos a la vez a un carpintero del Dpto. de Flores de nombre Roberto Curbelo, tío político de Candam Grajales. (R)
05/II/72		Sindicado como activista del "[illegible]". - Activista opositor, "admirador del "CHE", tiene fotos y propaganda en su casa. En su domicilio hay una fábrica metalúrgica de flejes, semiabandonada que se utiliza para reuniones nocturnas hasta altas horas. - Vinculado como activista a su vecino LUIS BELTRAN LOPEZ.
EVALUACIÓN:		F-6 (FF)

MINISTERIO DE DEFENSA NACIONAL
S. I. D.

072272-8

F1

Dep. I Secc. I
Sub Secc. G
Ficha Nro. ____ Confec. ____

GONZALEZ ACOSTA — Apellidos
Artigas — Nombres

DOCUMENTOS: C/C ____ Serie ____ Nro. ____ C/I. ____ Nro. ____ Dpto. ____

OTROS DOC. ____ Pasaporte ____ Lib. Enrol. ____ etc. ____

NACIMIENTO: ____ Fecha ____ Lugar ____

DOMICILIO: ____ Calle ____ Nro. ____ Teléf. ____ Ciudad o Localidad ____

PROFESION U OCUPACION: Director de Contaduría (Sección Liquidaciones)

LUGAR: CONAE CARGO: ____

IDEOLOGIA POLITICA: ____ CLASIFICACION: ____

DATOS COMPLEMENTARIOS: ____ Est. Civil ~~3754~~ Cónyuge ____ Hijos ____

Otros familiares

F2

Fecha	Documentos	072272 ANTECEDENTES A REGISTRAR
20/12/75	D.2143	-Se dice demócrata,pero no titubea en perseguir a funcionarias honestas,capáces y demócratas.Protege a comunistas con investigaciones pendientes.-Eval.F-6.-(H).-

JUNTA COMANDANTES EN JEFE 072273-6 F1
Dep. 1

Confeccionado el 04/V/965

V A R I O S

FOTO

Apellidos GONZALEZ GALLO

Nombres Artigas

Fecha de Nacimiento .....

Lugar de Nacimiento .....

Est. Civil .....

Cred. Cívica ..... Céd. Identidad .....

Otros Documentos .....

Ocupación .....

Padre .....

Madre .....

Domicilio ..... Ciudad .....

Otros datos .....

~~6442~~

IMP. CHIESA Hnos. Ltda. 8.000 - 5 - 76

12

FICHA COMPLEMENTARIA

DOCUMENTO		072273 ANTECEDENTES
Fecha	Origen	

MINISTERIO DE DEFENSA NACIONAL — SERVICIO DE INFORMACION DE DEFENSA

FICHA COMPLEMENTARIA M/P

GONZALEZ GALLO, Artigas.-

Documento I.V. 0203-6/138 Antecedentes 072273

N.°	Fecha	Origen	Antecedentes
B-75(1) D-322.-	30-III-65.	Acción.	-Fué procesado y remitido a la carcel por el delito de "defraudación al fisco".-El reseñado mediante el uso de documentos y la falsificación de un
B-75(1) D-321.-	31-III-65.	La Mañana.-	acta de la Comisión de Colaboración con la Comisaría de la 8va.sección,gestionó la introducción al
B-75(1) D-249.-	10-IV-965.	El Plata.-	país de 8 avionetas destinadas a una firma comercial.- Anteriormente había organizado rifas a beneficio de la citada Comisaría quedándose con todos los números obteniendo a su favor 2 autos por sólo $ 40,000,eludiendo el pago de los impuestos correspondientes.-Es Edil Nacionalista de Florida.-
75/938.	10-VI-65	La Mañana.	-En la Junta Departamental de Florida en su última sesión se resolvió correr las gestiones correspondientes tendientes a lograr que al reseñado le sea suspendida la ciudadania.- La resolución fué adoptada por unanimidad ante un planteamiento de un Edil de dicho Cuerpo.-
75/1008	20.VI.965	"ACCION"	-En la fecha se informa que la justicia de nuestro país ha dispuesto la encarcelación del reseñado, Edil Nacionalista por el Departamento de Florida, [redacted], por dictamen del Señor Juez de Instrucción de 4to.Turno, ante recuperación del Procesado, quién se encontraba inter-

FICHA COMPLEMENTARIA

F4

Documento			072273 Antecedentes
N.º	Fecha	Origen	

nado en el Hospital "Vilardebó", ante certificado médico de que padecía "Depresión Nerviosa".-

S. I. D.

Ficha Nº ..... Confec. 17.7.81

GONZALEZ MACHADO — Apellidos

Artigas Lavalleja — Nombres

DOCUMENTOS: C/C BNB 13337 — Serie — Nº — C/I. [illegible] - 721.122 — Nº — Dpto.

OTROS DOC. ..... — Pasaporte — Lib. Enrol. — etc.

NACIMIENTO: 22.9.22 — Fecha — Uruguay — Lugar

DOMICILIO: Agustín Sosa 3582 apto.2 entre Juan de Dios Peza y Pernas. — Calle — Nº — Teléf. — Ciudad o Localidad

PROFESION U OCUPACION: Funcionario

LUGAR: ANCAP — CARGO: Auxiliar 1ra.

IDEOLOGIA POLITICA: ..... CLASIFICACION: .....

DATOS COMPLEMENTARIOS: ..... — Est. Civil — Cónyuge — Hijos

~~6443~~

Otros familiares

F2

Fecha	Documentos	072274 ANTECEDENTES A REGISTRAR
30.6.81	Doc.5388	Funcionario de ANCAP, desde el 29.11.48 hasta el 3.6.81. Fue dado de baja por jubilación para acogerse a los beneficios jubilatorios. Lyal.A-1. (LD)

Imp. Nacional 716/79

SERVICIO DE INFORMACION
DE DEFENSA
Dep. 1

Confeccionado el 17.7.75

V A R I O S

FOTO

Apellidos GONZALEZ ANZORENA

Nombres Artigas Leonel

Fecha de Nacimiento 21.8.921(1)

Lugar de Nacimiento Mercedes(2)

Est. Civil casado con Elsa N. CLARAMUNT(3)

Cred Cívica MAA 13566(4) Céd. Identidad 367.998(5)

Otros Documentos

Ocupación Dr. - Jefe del Servicio Médico en ANCAP.-

Padre Arturo(6)

Madre Blanca(7)

República Dominicana 2935(8)

Domicilio Chacabuco 1843 Ciudad

Otros datos INGRESO EN ANCAP: 23.9.943(9)

6444

Imp. CHIESA Hnos. Ltda. 10.000 - 12 - 73

F2

FICHA COMPLEMENTARIA

DOCUMENTO		072275 ANTECEDENTES
Fecha	Origen	
14.6.75	Doc. 1084	Tiene un club del Frente Amplio. Activista.-qq-.Ev.F-6
30.12.83 (Ficha No. 250 ANCAP)	16721	-Indica del 1 al 9.-Eval.A-1.-(TJ)

NO SE UBICO

NOMBRE GONZALEZ SOLORZANO, ARTEAGA JOSE No. 072276-9

FECHA	ORIGEN	ANTECEDENTES

Secc. I

Sub Secc. A/N

Ficha Nro. _____ Confec. 13-9-78

[redacted] Arturo

Apellidos Nombres

DOCUMENTOS: C/C ..... C/I. .....

Serie Nro. Nro. Dpto.

OTROS DOC. .....

Pasaporte Lib. Enrol. etc.

NACIMIENTO: 49 años en 1962 (Español)

Fecha Lugar

DOMICILIO: 19 de Abril ..... Rio Negro

Calle Nro. Teléf. Ciudad o Localidad

PROFESION U OCUPACION: Obrero

LUGAR: ..... CARGO: .....

IDEOLOGIA POLITICA: ..... CLASIFICACION: .....

DATOS COMPLEMENTARIOS: .....

Est. Civil 10925 Hijos

.....

Otros familiares

Fecha	Documentos	072277 ANTECEDENTES A REGISTRAR
17-4-74	Doc.1776	-Afiliado al Partido Comunista con el Nº17990,fecha de ingreso:28-6-62.(Microfilm Incautado a Rodney Arismendi) Eval.B-2 (V)
19.2.79	D.274	-Idem.documento anterior.-(i).-
15.12.82	.....	Se contestó Memo(A(3109/82 para el Bn.Ing.Serv.Nº7.-(i).-

J. C. J.

Dpto. 1

Apellidos GONZALEZ

Nombres Arturo

Documentos: Af. al P.C.No.: 17990

Ant, Secc.	A	B	C	D	E	G	V
	X						

Secreto

072277 **ANTECEDENTES**

8.1.76 - Doc. 0001 - Eval. B - 2

Esp. 49

28.5.62

19 de Abril 3527

Obrero.-

051

SERVICIO DE INFORMACION
DE DEFENSA
Dep. I

MINISTERIO DE DEFENSA NACIONAL M / F
SERVICIO DE INFORMACION DE DEFENSA
I.A.C. 072276-5

..... Sección
Act. Ant. Nac.
Ficha Nº [redacted]

Nombres y Apellidos: GONZALEZ Arturo

FOTO

Fecha de Nacimiento: .....

Lugar de Nacimiento: .....
(País - Ciudad o Localidad - etc.)

Cred. Cív.: Serie ..... Nº ..... Ced. Identidad: .....

Otros documentos: .....
(Pasaporte — Libreta Enrolam. — etc.)

Domicilio: ④ Montevideo, [redacted] Oficial 2do. 5464 (Barrio Jardines del Hipódromo)
(Ciudad o Localidad) (Calle) Nº Teléf

Filiación

Edad aparente ..... Color del Cutis .....

Color del Cabello ..... Estatura Aproximada .....

Complexión ..... Aspecto Social .....

Señas particulares .....

~~104-51~~

Ficha confeccionada en Montevideo el 21 de diciembre de 1966.-

Fórm. 1

072278

152

ACTIVIDADES

(1) **Laborales:** Profesión Comerciante Lugar de trabajo

Cargo Antigüedad

Otras Actividades

(2) **Políticas:** Ideología Comunista Actuación

Antecedentes

Antecedentes familiares

(3) **Sociales:** Estado Civil Religión Figuración

Grado Instrucción Lugares que frecuenta

(4) **Económicas:** Situación Capital aprox. Vehículo
marca y Nº

Otros datos

Datos Complementarios

Apreciación Personal Gral.

Documento		ANTECEDENTES 07220
Fecha	Origen	
12/XI/966	55/2	-El reseñado es sindicado como de ideología comunista Es vecino del Regimiento de Caballería No.9.- Domiciliado en Oficial 2do. 5464-comerciante-posee un local de ventas de verduras y provisión instalada hace 18 meses en un pequeño local [illegible], y que a pesar de su corto tiempo, ha adquirido un vertiginoso ascenso, no acorde al modesto ambiente donde se encuentra ubicado,lo que hace pensar que debe contar con otros aportes.-
11-XI-1966.	B.55- D.4.-	Posee comercio pequeño, provisión. Indica (1) .-
6/V/968	B.18-D.10	- Figura en una relación de dirigentes,activistas y simpatizantes. Posee un local de venta de verduras.Ha adquirido un ascenso vertiginoso no acorde al modesto ambiente donde se encuentra ubicado,lo que hace pensar que cuenta con otros aportes.- (Eval.B-2).-
18/9/981	- - - - - - - - -	Se contestó Memo(A)Nº 1767/981 para el S.M.A.(LG)

Fórm. 2

0722.-

MINISTERIO DE DEFENSA NACIONAL
S. I. D.

Ficha Nro. ____ Confec. ____

GONZALEZ PUIG — Arturo
Apellidos — Nombres

DOCUMENTOS: C/C ____ C/I. ____
Serie — Nro. — Nro. — Dpto.

OTROS DOC. ____
Pasaporte — Lib. Enrol. — etc.

NACIMIENTO: ____
Fecha — Lugar

DOMICILIO: ____ Dpto. MONTEVIDEO
Calle — Nro. — Teléf. — Ciudad o Localidad

PROFESION U OCUPACION: Secretario General

LUGAR: CO.NA.E. CARGO: ____

IDEOLOGIA POLITICA: ____ CLASIFICACION: ____

DATOS COMPLEMENTARIOS: ____
Est. Civil — Conyuge — Hijos

37542

Otros familiares

352

Fecha	Documentos	072279 ANTECEDENTES A REGISTRAR
17.9.74	D. 2341	Secretario Gral. del CONAE, actualmente tiene influencia sobre MAÑE, pues conoce mucho sobre administración y lo asesora.- Protegió a GOMEZ y sería el responsable de la pérdida de los expedientes que comprometían al mismo.- Evaluación F-6.-(I).- Corregido por (U)

26/1/84

11941 / 82
PAG. 23/24

- POSEE ANTECEDENTES EN EL CO.NA.E.-
EVAL - A - 1.C(D) INDICA ( ) ( ) ( )

SERVICIO DE INTELIGENCIA
División I
(Seguridad)

MINISTERIO DE DEFENSA NACIONAL
SERVICIO DE INFORMACION DE DEFENSA
M/F

I.A. 072280-1

Sección «A»
Act. Ant. Nac.
Ficha N.º ~~0785~~

9- Abril 964-

BOA 310

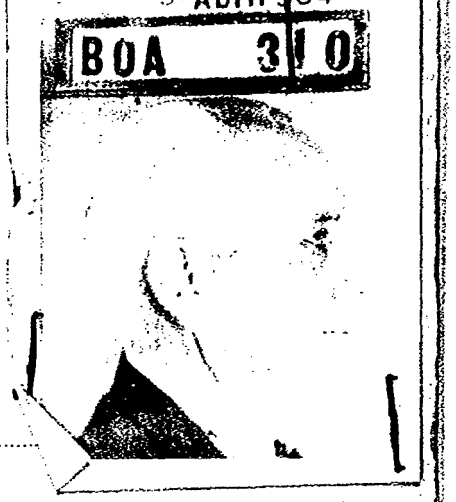

Nombres y Apellidos: GONZALEZ VIDART, Arturo.-

Fecha de Nacimiento: 24.11.894 (4)

Lugar de Nacimiento: Cerro Largo (7a. Sección) (1)
(País - Ciudad o Localidad - etc.)

Cred. Civ.: Serie CLA (2) N.º 3912 Ced. Identidad: 145.954 (3)

Otros documentos:
(Pasaporte - Libreta Enrolam. - etc.)

Domicilio: Av. Artigas 1278 - Pando (8)
Chana 2025 Apto. 401 (1973) (5)
(Ciudad o Localidad) (Calle) (N.º)
Dr. Piovene 813 Pando (9) Telef. 646 (10)

Filiación
- Edad Aparente ..... Color del Cutis .....
- Color del Cabello ..... Estatura Aproximada .....
- Complexión ..... Aspecto Social .....
- Señas particulares .....

~~102259~~

Ficha confeccionada en Montevideo, el 5 de julio de 1962.-

072280

82

ACTIVIDADES

Periodista (7)

(1) Laborales: Profesión Ing.Agrónomo.- Lugar de trabajo .....

Cargo ..... Antigüedad .....

Otras Actividades .....

Partido Nacional Ferreira-Pivel Nov./1982 (10)

(2) Políticas: Ideología Castrista.- Actuación CONVENCIONAL (11)

Antecedentes Elemento"fidelista"caracterizado por su actividad.-

Antecedentes familiares HIJO DE: Sabino e Isabel (6)

(3) Sociales: Estado Civil Casado(9) Religión ..... Figuración .....

Grado Instrucción ..... Lugares que frecuenta .....

(4) Económicas: Situación ..... Capital aprox. ..... Vehiculo ..... marca y N.o

Otros datos Informe de la Div. I.- Seguridad.-

Datos Complementarios .....

Apreciación Personal Gral. .....

...o GONZALEZ VIDART — FICHA COMPLEMENTARIA

Documento			072280 ANTECEDENTES
Nº	Fecha	Origen	
1144	30-I-73		-El día de la asunción a la Presidencia del Dr. Cámpora, se encontró un portafolio de su propiedad en el Congreso de Bs.As.Dentro del mismo se hallaron varios documentos suyos, tales como: C.C.:Serie BOA No.310,inscripto el 25/VI/924.El 9/IV/964 trasladó su credencial a lo indicado en (2)(Dpto. de Canelones); Guía de posesión de arma:revólver marca "TANQUE", procedencia española No.46644, cal.32 largo, de volcar, vendida por la Caja Nal. lote 1340 (15-XII-939); carnet de Productor:Tambo-Agric. Paraje Tapia,8a.Secc.de Canelones y un Certificado del Registro de Firmas para Propietarios y Expedidores de Certificados Guías.-Indica:(1) (2)y (3).- (z)
	"ULTIMA HORA" 29/V/73(Arch.Carp. de CADEPAN).-		- Presidió la delegación de la Cámara Uruguaya de Defensa del Patrimonio Nacional(CADEPAN), que concurrió a Bs.As. con motivo de la asunción a la Presidencia del Dr.Cámpora. Esta delegación entrevistó al Vice-Presidente de la Argentina,Dr.Vicente SOLANO LIMA en el"Salón Gris" del Congreso Argentino, donde hizo uso de la palabra en representación de la misma.-(Z).-

FICHA COMPLEMENTARIA

Documento Nº	Fecha	Origen	072280 ANTECEDENTES
	[illegible] Evals. A -1.-	Dec.[illegible]	Viaje a la ciudad de Buenos Aires [illegible] por [illegible], la cual [illegible] Enrique [illegible] a la [illegible] (SS)-
	11-9-974	Dec.2294	-Presidente de la Directiva de [illegible] (Cámara de [illegible] del Patrimonio Nacional), según Boletín Interno [illegible] de 1973 de dicha Institución. (A).-
	28.2.78		26/12/77 - Memo.(A) Nº3515/77 C-2/[illegible] Se contestó por MEMO(A)Nº4148/77 para la [illegible]
	15.9.82	D.19161 RE.18721	-20.05.60: "El Popular" pág. 8: Suscribe declaración del Mov. Nacional de Solidaridad con Cuba. -22.07.60: "Marcha" pág. [illegible]: Se [illegible] uso de la palabra los días 27, 28 y 29/JUL./60 en el Paraninfo de la Universidad, Acto organizado por el Mov. de Solidaridad con Cuba. -DIC.1960: En la Revista Tribuna Universitaria No. 10, organo de FEU, aparece un artículo del cual es autor, titulado "Reforma Agraria en Cuba".

		-Año 1973: Se establece: Presidente de la Directiva del CADEPAN (Cámara de Defensa del Patrimonio Nacional).- Eval.:B-2.- Indica (4) al (7).-
8.9.82	18721	Figura en el 27 lugar de la lista ACF del Partido Nacional Agrupación Mon. Colla Patria y Nac. de Rocha Dpto. de Mdeo. como candidato para integrar los Deliberantes Departamentales y Convenciones Nacionales en las Elecciones internas de los PP.PP. del 28 de Noviembre de 1982. (D)(MB) Indica (B) y (9)
16.10.82	——	Por Oficio Nº. 898 /82 el S.I.D. comunica a la Corte Electoral, que de acuerdo a las disposiciones vigentes, no existen objeciones para que el causante integre la lista de referencia. (D)(MB)
13/1/83	23691/024	Electo 25 titulares del Organo Deliberante Nacional del Partido Nacional por el Departamento de Montevideo Hoja de Votación A.C.F de acuerdo al resultado de las Elecciones Internas de los Partidos Políticos habilitados, efectuadas el 28-XI-82. — Eval. A-1 (BA). Indica 10 y 11.

FECHA	DOCUMENTOS	072280 ANTECEDENTES A REGISTRAR Fs. 6
14-9-83	30292/002	En la publicación quincenal del PnN. "PRESENCIA NACIONALISTA" del 9-9-83; aparece un articulo firmado por el causante, en el que manifiesta entre otras cosas que en 1953 había dejado de hacer politica, para hacer gremialismo agrario hasta 1980, en que cesó obligatoriamente en su cargo de dirigente de la Comision Nacional del Fomento Rural" (CALFORU), agregando que volvió a probar nuevamente -en la politica "con el corazón y el oído para el campo". (SI). Indica (9)-(10)
19-9-83	29944/005	19-9-83: Se toma conocimiento que Alberto ZUMARAN y Manuel FLORES MORA, estarían efectuando reuniones con integrantes de los distintos PP.PP., entre los que se encuentra el causante; con miras de constituir una Comisión de Defensa de los Derechos Humanos. Eval.A-1 (SI).
21.9.83	30423/8 y 9	14.9.83 - En la fecha se establece que es junto con Juan J. FUENTES director del quincenario"Presencia Nacionalista A.C.F.-C.B.U.",editado en la ciudad de Pando. El mismo responde al Movimiento Por la Patria, y del analisis del primer numero se establece que es una publicación opositora y de marcada agresividad contra el Prodeso.Eval:A-1 (00)

FECHA	DOCUMENTOS	ANTECEDENTES A REGISTRAR 072280
22.9.83	30430/02	"RADIO BERLIN" 10.9.83: En su audición de la fecha informa que el causante integra una "Comisión Nacional de Derechos Humanos".-Eval.B-1.-(FE)
1.10.83	30881/4	28.9.83 - En la fecha se establece que integra el Consejo Directivo de la Comisión Uruguaya por los Derechos Humanos en calidad de secretario. La citada Comisión trataría de integrar una "Comisión Auxiliar" compuesta por parsonas jóvenes, abogados recien recibidos y estudiantes de derecho, para colaborar en las tareas de evaluación de las denuncias que le fueran presentadas, considerando actualmente el análisis y divulgación de un documento Eval:A-1 (00)
14-10-83	31260/001	Indica Idem. Doc. 30423, Eval.B-2 (SI)
15-10-83	31062/004	Indica Idem. Doc.30430. Eval.A-1 (SI)
30-10-83	31598/043	Aporta información registrada anteriormente por Doc. 30423. Eval.A-1 (SI).

FECHA	DOCUMENTOS	ANTECEDENTES A REGISTRAR
6.2.84	8400039/004	-3.12.83:Concurrió como invitado especial al Congreso Constitutivo de la Corriente Popular Nacionalista. Eval A-1 (BR).- Es de destacar que en la oportunidad se designe como Presidente a Wilson FERREIRA ALDUNATE y como Secretario a Juan Raúl FERREIRA.Eval A-1 (BR).-
14.3.84	8400250/4	"Desde Uruguay" Nº17/83 informa que el causante integró el estrado del acto político realizado en el Obelisco de Montevideo el 27.11.83.-Eval:A-1(AD)
6.4.84.	33090/83. Pág.54	-Indica Idem.Doc. 23691/83.Eval:A-1.(KE)

072280

FECHA	DOCUMENTOS	ANTECEDENTES A REGISTRAR
6.2.84	8400039/004	-3.12.83:Concurrió como invitado especial al Congreso Constitutivo de la Corriente Popular Nacionalista. Eval [illegible] (BR).- Es de destacar que en la oportunidad se designe como Presidente a Wilson FERREIRA ALDUNATE y como Secretario a Juan Raúl FERREIRA. Eval A-1 (BR).-
14.3.84	8400250/4	"Desde Uruguay" Nº17/83 informa que el causante integró el estrado del acto político realizado en el Obelisco de Montevideo el 27.11.83.-Eval:A-1(AD)
6.4.84.	33090/83. Pág.54	-Indica Idem.Doc. 23691/83.Eval:A-1.(KE)

Secc. I

Sub-Secc. G

Ficha Nº..... Confec.....

4.6.72

Arturo A.

Nombres

...TOS: C/C..... C/I.....

Serie No. No. Dpto.

OTROS DOC.:.....

Pasaporte Lib. Enrol. etc.

NACIMIENTO:.....

Fecha Lugar

DOMICILIO:..... Mercedes-Soriano

Calle No. Telef Ciudad o Localidad

PROFESION U OCUPACION: Productor Rural

LUGAR:..... CARGO.....

IDEOLOGIA POLITICA Demócrata CLASIFICACION DIRIGENTE

DATOS COMPLEMENTARIOS .....

Est. Civil. 37547 Conyuge Hijos

Otros Familiares

FECHA	DOCUMENTOS	072281 ANTECEDENTES A REGISTRAR
XI.70	B38-D10	SECRETARIO de la Agremiación Ruralista de Mercedes.(V)

SERVICIO DE INFORMACION
DE DEFENSA
Dep. 1°

072282-7

051

Confeccionado el 8.12.72

V A R I O S

FOTO

Apellidos GONZAIEZ

Nombres Asdrubal

Fecha de Nacimiento

Lugar de Nacimiento

Est. Civil

Cred. Cívica Céd. Identidad

Otros Documentos

Ocupación

Padre

Madre

Domicilio Ciudad

Otros datos

64648

Imp. CHIESA Hnos. Ltda. 4.000 - 11 - 72

FICHA COMPLEMENTARIA

DOCUMENTO		072282 ANTECEDENTES
Fecha	Origen	
1971.	Lista 9988 PDC F.A	—Candidato como 5.a la Junta Eletoral por el dpto. de Maldonado sub lema Unidad Frentista.(SS)
1971.	Lista 988 PDC F.A	—Candidato como 3 suplente del 10 titular a la Junta Departamental por el dpto. de Maldonado sub lema Unidad Frentista.(SS)

VARIOS 07 2283-5 25.06.85

JUNTA DE COMANDANTES EN JEFE

S. I. D.

Dep. I Secc. I

Sub Secc. A/N

Ficha Nº ..... Confec. .....

GONZALEZ CORREA — Apellidos

Asención — Nombres

DOCUMENTOS: C/C. AVB 2550 (Serie / Nº) C/I. 01-513.401 (Nº / Dpto.)

OTROS DOC. ..... (Pasaporte / Lib. Enrol. / etc.)

NACIMIENTO: 14/1/22 (Fecha) Uruguay (Lugar)

DOMICILIO: Benito Riquet 369 apto.3 (Calle / Nº / Teléf. / Ciudad o Localidad)

PROFESION U OCUPACION: Peón

LUGAR: ANCAP CARGO: .....

IDEOLOGIA POLITICA: ..... CLASIFICACION: .....

DATOS COMPLEMENTARIOS ..... (Est. Civil / Cónyuge / Hijos)

Otros familiares

~~165722~~

Fecha	Documentos	072283 ANTECEDENTES A REGISTRAR	352
17.06.82	D.16.119	Baja como funcionario de A.N.C.A.P. por haber agotado el plazo máximo de Licencia Prolongada por enfermedad establecidos en la Reglamentación General de Licencias (art. 19, inc.b). Evaluación: A-1. Indica ( ) ( ) ( ). (GM) (LA).	

Dep. I 951 Secc. I

...DE DEFENSA NACIONAL

S. I. D. 072284-3 23 MAYO 1977

Sub Secc. G

Ficha Nro. ..... Confec. .....

GONZALEZ GORGA — Asunción
Apellidos — Nombres

DOCUMENTOS: C/C ..... C/I. .....
Serie Nro. Nro. Dpto.

OTROS DOC. .....
Pasaporte Lib. Enrol. etc.

NACIMIENTO: .....
Fecha Lugar

DOMICILIO: .....
Calle Nro. Teléf. Ciudad o Localidad

PROFESION U OCUPACION: Profesora

LUGAR: ..... CARGO: .....

IDEOLOGIA POLITICA: ..... CLASIFICACION: .....

DATOS COMPLEMENTARIOS: .....
Est. Civil ~~37514~~ Cónyuge Hijos

.....
Otros familiares

752

Fecha	Documentos	072284 ANTECEDENTES A REGISTRAR
26-2-71	B.77.D.1 Ev. F-3	Figura en una nómina de Profesores de Enseñanza Secundaria (Afiliados a la Gremial de Profesores de Montevideo y Federación Nacional de Profesores) vinculados a actividades de proselitismo y agitación subversiva o simpatizantes de las mismas, en los años 1965/66/67/68.- (M).
7/4/77	D. 307	-Figura en una relación de profesores que serían de tendencia izquierdista,contenida en un folleto publicado por la Federación Nacional de Profesores de Enseñanza Secundaria,en ocasión de la elección de Consejeros,que se llevó a cabo en la ciudad de Salto en los días 29 y 30 de Julio,entre los años 1969/1972.-(Eval.A-1)(LL).-
4.5.82	.....	Memo(A)Nº878/82 para la 2a.Div.EMGA.-(i).-

Nombres y Apellidos: GONZALEZ, Ataualpa

Fecha de Nacimiento: .....

Lugar de Nacimiento: .....
(País - Ciudad o Localidad - etc.)

Cred. Civ.: Serie ..... N.º ..... Ced. Identidad: .....

Otros documentos: .....
(Pasaporte - Libreta Enrolam. - etc.)

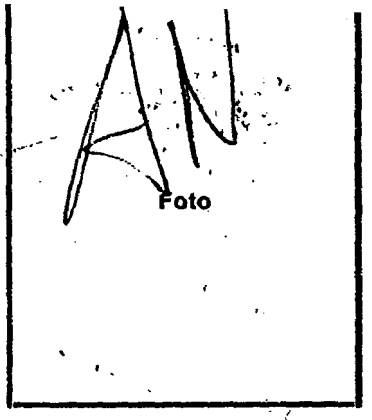

Domicilio: Dpto.R.Negro-ciudad F.Bentos-Toma Aguas Corrientes.
(Ciudad o Localidad) (Calle) (N.º) (Telef.)

Filiación:
- Edad Aparente ..... Color del Cutis .....
- Color del Cabello ..... Estatura Aproximada .....
- Complexión ..... Aspecto Social .....
- Señas particulares .....

~~100705~~

Ficha confeccionada en Montevideo el 4 de Enero de 1966.-

072285

ACTIVIDADES

(1) Laborales: Profesión ..... Lugar de trabajo .....

Cargo ..... Antigüedad .....

Otras Actividades .....

.....

(2) Políticas: Ideología Socialista ..... Actuación .....

Antecedentes .....

Antecedentes familiares .....

(3) Sociales: Estado Civil ..... Religión ..... Figuración .....

Grado Instrucción ..... Lugares que frecuenta .....

(4) Económicas: Situación ..... Capital aprox. ..... Vehículo .....
marca y N.o

Otros datos .....

Datos Complementarios .....

Apreciación Personal Gral. .....

.....

.....

FICHA COMPLEMENTARIA

Documento		072285 Antecedentes
Fecha	Origen	
9/XI/65	42/6 Nval.A.2.(K).	-Sindicado como elemento Socialista y afiliado a este partido en la ciudad de San Javier.-
27-V-966	B-41-D-3.	-Figura en una relación de personas a las cuales se les sindican como integrantes de Agrupaciones Políticas Antinacionales de la ciudad de Fray Bentos.- En la misma se le menciona como partidario del P. Socialista. Domiciliado en la ciudad de F.Bentos Toma Aguas Corrientes.-

JUNTA DE COMANDANTES EN JEFE

S. I. D.

Ficha Nro.

GONZALEZ — Apellidos

Atiliana — Nombres

DOCUMENTOS: C/C B.D.A. 31927 — Serie / Nro. — C/I. ..... — Nro. / Dpto.

OTROS DOC. ..... — Pasaporte / Lib. Enrol. / etc.

NACIMIENTO: ..... — Fecha / Lugar

DOMICILIO: ..... — Calle / Nro. / Teléf. / Ciudad o Localidad

PROFESION U OCUPACION: .....

LUGAR: ..... CARGO: .....

IDEOLOGIA POLITICA: ..... CLASIFICACION: .....

DATOS COMPLEMENTARIOS: .....

Est. Civil — Cónyuge — Hijos

~~103706~~

Otros familiares

352

Fecha	Documentos	072286 ANTECEDENTES A REGISTRAR
7.11.78	D.1513	-- Delegado de Mesa por las listas 808 , en las elecciones nacionales del año 1971 por el Departamento de Montevideo .- Circuito N° 320 (Inf. Corte Electoral).- (Pág. N° 0282) (Y)

JUNTA DE COMANDANTES EN JEFE

S. I. D.

Dep. I Secc. I

Sub Secc. A/N

Ficha Nro. _____ Confec. 16.1.80

GONZALEZ — Apellidos

Atilio — Nombres

DOCUMENTOS: C/C ..... Serie ..... Nro. C/I. ..... Nro. ..... Dpto.

OTROS DOC. ..... Pasaporte ..... Lib. Enrol. ..... etc.

NACIMIENTO: ..... Fecha ..... Lugar

DOMICILIO: ..... Calle ..... Nro. ..... Teléf. ..... Ciudad o Localidad

PROFESION U OCUPACION: Empleado Municipal

LUGAR: ..... CARGO: .....

IDEOLOGIA POLITICA: ..... CLASIFICACION: .....

DATOS COMPLEMENTARIOS: ..... Est. Civil 109707 Cónyuge ..... Hijos .....

..... Otros familiares

252

Fecha	Documentos	072287 ANTECEDENTES A REGISTRAR
12.12.78	D.N.I.I.	1964-Operario del Cantón sito en Carlos Ma. Peña y Vía Férrea, de la División Higiene y Limpiezas del Consejo Departamental de Montevideo que responde a una encuesta que realiza el diario "El Popular" sobre la actualización de sus salarios a través de la Rendición de Cuentas del año 1964 actualmente a estudios de la Junta, ver el Nº 18/8/965. Constancia de Habilitación 1.644/78 de la Secc.6a. de Montevideo referente a GONZALEZ, Atilio Rosendo.

VARIOS

072288-4

16.08.82

Fs1

JUNTA DE COMANDANTES EN JEFE

S. I. D.

Dep. I Secc. I

Sub Secc. [redacted]

Ficha Nº ..... Confec. .....

GONZALEZ MICHELENA (1) — Atilio

Apellidos — Nombres

DOCUMENTOS: C/C. CMC. 5085 (2) — C/I. 751.022-6 Durazno (3)

Serie Nº — Nº Dpto.

OTROS DOC. .....

Pasaporte — Lib. Enrol. — etc.

NACIMIENTO: 23/3/19 (4) — Durazno (5)

Fecha — Lugar

DOMICILIO: Calle 6 y Diagonal 9 (6) — Parque del Plata

Calle — Nº — Teléf. — Ciudad o Localidad

PROFESION U OCUPACION: Comerciante (7)

LUGAR: ..... CARGO: .....

IDEOLOGIA POLITICA: ..... CLASIFICACION: .....

DATOS COMPLEMENTARIOS casado (8)

Est. Civil — Cónyuge — Hijos

.....

Otros familiares

~~176413~~

Fecha	Documentos	072288 ANTECEDENTES A REGISTRAR
05.08.82	17489	"El PAIS",05.07.82: Figura como Suplente al 5to. Vocal a la Comisión Especial del Grupo "AUTENTICO HERRERISMO Y UNIDAD BLANCA" de Canelones, for- mado en 17.07.82. (GM) (LA)
14-9-82	D. 19081	Figura en el 36 lugar de la lista CBN del Partido Nacional Agrupación AUTENTICO HERRERISMO Dpto. de CANELONES como candidato para integrar los deliberantes Departamentales y Convenciones Nacionales en las Elecciones Internas de los PP.PP. del 28 de Noviembre de 1982. (FE-V) Indice (1) al (8)
16.10.82	------	Por Oficio Nº. 939/82 el S.I.D. comunica a la Corte Electoral, que de acuerdo a las disposiciones vigentes, no existen objeciones para que el causante integre la lista de referencia. (FE-Y)
25.4.84	33090/62	Integra en calidad de Suplente al Organo Deliberante Departamental del Partido Nacional por el Departamento de Canelones.- Eval.- (A-C)(LG)

VARIOS

JUNTA DE COMANDANTES EN JEFE
S. I. D.

072289-2

Dep. I Secc. I

Sub. Secc. A/N

Ficha N.º ..... Confec. 23.8.82

GONZALEZ CORREA — Apellidos

Aura Elena — Nombres

DOCUMENTOS: C/C ..... Serie ..... N.º C/I. 33.063 N.º ..... Dpto.

OTROS DOC. ..... Pasaporte ..... Lib. Enrol. ..... etc.

NACIMIENTO: 26.4938 — Fecha ..... Lugar

DOMICILIO: Sgo. Labandeira 783 — Calle ..... N.º ..... Teléf. ..... Ciudad o Localidad

PROFESION U OCUPACION: Maestra.- Escuela 206.-

LUGAR: ..... CARGO: .....

IDEOLOGIA POLITICA: ..... CLASIFICACION: .....

DATOS COMPLEMENTARIOS: ..... Est.Civil ..... Cónyuge ..... Hijos

~~178812~~ Otros familiares

352

Fecha	Documentos	072289 ANTECEDENTES A REGISTRAR
10.8.82	D.17602	Figura en una nómina de Maestros Voluntarios, que dictan clase en los Cursos de la Campaña Nacional de Alfabetización.- Es de destacar que entre los mismos, figuran elementos con antecedentes ideológicos.- Eval.B-2 (Y)

072290-0

JUNTA DE COMANDANTES EN JEFE

S. I. D.

Dep. I Secc. I

Sub Secc. A/N

Ficha Nro. _____ Confec. 30.3.79

GONZALEZ LLAGOSTERA (Apellidos) Aura María (Nombres)

DOCUMENTOS: C/C B.E.B. 5996 (Serie / Nro.) C/I. _____ (Nro. / Dpto.)

OTROS DOC. _____ (Pasaporte / Lib. Enrol. / etc.)

NACIMIENTO: 34 años en 9 1968.-(1) Uruguay (2) (Fecha / Lugar)

DOMICILIO: Defensa 2521ap.4 Rivadavia y Guadalupe (3) (Calle / Nro. / Teléf. / Ciudad o Localidad)

PROFESION U OCUPACION: _____

LUGAR: _____ CARGO: _____

IDEOLOGIA POLITICA: _____ CLASIFICACION: _____

DATOS COMPLEMENTARIOS: _____

Est. Civil ~~109708~~ Cónyuge Hijos

Otros familiares

Fecha	Documentos	072200 ANTECEDENTES A REGISTRAR
7.11.78	D.1513	-- Delegado de Mesa por las listas 1001 , en las elecciones nacionales del año 1971 por el Departamento de Montevideo .- Circuito N° 1547 (Inf. Corte Electoral).- (Pág. N° 0282) (Y)
19.2.79	D.0274	- Afiliada al P.C. con el No.34548, desde el 25.10.68, siendo presentada para su afiliación por Lidia SANCHEZ, según material incautado por OCOA en FEB/76.- Eval.A-1.- Indica del (1) al (3).- (Y)
10.8.82	D.17.602	- Presentó a Derma ACEVEDO IRRAZABAL y con Lidia SANCHEZ presentó a Nicolás BODNAR para su afiliación al P.C..- Eval.B-2 (Y)

U/22491-8

F31

JUNTA DE COMANDANTES EN JEFE

S. I. D.

Dep. I Secc. I

Sub Secc. A/N

Ficha Nro. ____ Confec. 13-9-78

GONZALEZ de FILARDO (Apellidos) Aurelia E. (Nombres)

DOCUMENTOS: C/C ..... (Serie / Nro.) C/I. ..... (Nro. / Dpto.)

OTROS DOC. ..... (Pasaporte / Lib. Enrol. / etc.)

NACIMIENTO: 20 años en 1964 (Fecha / Lugar)

DOMICILIO: Cochabamba 3199 (Calle / Nro. / Teléf.) Montevideo (Ciudad o Localidad)

PROFESION U OCUPACION: Labores

LUGAR: ..... CARGO: .....

IDEOLOGIA POLITICA: ..... CLASIFICACION: .....

DATOS COMPLEMENTARIOS: .....

Est. Civil ~~109709~~ Cónyuge Hijos

Otros familiares

Fecha	Documentos	072291 ANTECEDENTES A REGISTRAR
17-4-74	Doc.1776	-Afiliado al Partido Comunista con el Nº21808,fecha de ingreso:30-6-64.(Microfilm Incautado a Rodney Arismendi) Eval.B-2 (V)

J. C. J. 072291

Dpto. 1

Apellidos GONZALEZ de FILARDO

Nombres Aurelia

Documentos: Af. al P.C.No.: 21808

Ant, Secc.	A	B	C	D	E	G	V
	X						

Secreto.

072291 ANTECEDENTES

F54

8.1.76 - Doc. 0001 - Eval. B - 2

Or. 20

30.6.64

Cochabamba 3199

Labores.-

Sección

Act. Ant. Nac.

Ficha N. [redacted]

I.A. 072292-6

Nombres y Apellidos: GONZALEZ SALCEDO (3)

Aurelio

Fecha de Nacimiento: 41 años (1976) (2) 14.11.931 (7)

Lugar de Nacimiento: España (3) -Tetuan Marruecos (Proctetorado Español) (8)

(País - Ciudad)

Cred. Civ.: Serie ..... N.º ..... Ced. Identidad: 883.617 (9)

Otros documentos: 1.602/72 (Español) (10)

(Pasaporte - Libreta Em[illegible]am. - etc.)

Domicilio: Washington 281 Ap.105 (4)

(Ciudad o Localidad) (Calle) (N.º) (Telef.)

Filiación

Edad Aparente ..... Color del Cutis .....

Color del Cabello ..... Estatura Aproximada .....

Complexión ..... Aspecto Social .....

Señas particulares .....

~~109710~~

Ficha confeccionada en Montevideo, 1º de agosto de 1957

072292

F52

ACTIVIDADES

(1) Laborales: Profesión REPORTERO GRAFICO Lugar de trabajo "EL POPULAR"

Cargo ..... Antigüedad .....

Otras Actividades .....

(2) Políticas: Ideología Comunista Actuación .....

Antecedentes .....

Antecedentes familiares Conyuge: Eliseo Marta Roth Malespina (S)

(3) Sociales: Estado Civil Casado (S) Religión ..... Figuración .....

Grado Instrucción ..... Lugares que frecuenta .....

(4) Económicas: Situación ..... Capital aprox. ..... Vehículo .....
marca y N.o

Otros datos .....

Datos Complementarios .....

Apreciación Personal Gral. .....

	-OPULAR"	-Fotógrafo de este diario comunista que se publica desde el 1º de febrero en sustitución de "JUSTICIA" Hace un llamamiento a los obreros textiles para que asistan a la reunión de hoy organizada por este diario, con el objetivo de celebrar sus seis meses e iniciar una campaña para dotar a este diario de nuevos recursos financieros.
18.XI.957	"EL POPULAR"	-Se señala su labor, junto a los obreros tsxtiles de SADIL, en torno a la campaña financiera pro 75 mil pesos para este diario comunista.-
año 1960	B/M:X/X	-Citado en página 4.
" 1961	VII.XIII	- " " " 19.
27,UUU,64	B.75.(1)D.160	-Informa el reseñado con la camioneta de "EL POpular" estará presente en la 14a. "Mil Millas Orientales"en calidad de fotógrafo.
5.V.65	B.75.(1).D.618 622y631 y630.	-Con esta fecha se publican fotos y se hacen manifiestos en los cuales se indica a un funcionario Policial, como intentando asesinar al reseñado. -Informa el reseñado se presentará en querella contra el citado funcionario policial.
8-V-965.-	B-75(1)D-667.- El Popular.-	La Juventud Comunista realizará un acto,en el local de Canelones 1435,en homenaje al reseñado y a
12-V-65.-	B-75(1)694.-	los que resultaron heridos en las luchas de solidaridad con el pueblo dominicano.-
8-V-965.-	B-75(1)D-669.- El Popular.	-Formulo denuncia ante el Juzgado de 1er.Turno contra un funcionario policial.-

FICHA COMPLEMENTARIA

159

Documento		072292 Antecedentes
Fecha	Orígen	
22/V/1965.-	75/788.-	-El día 19/V/65,se realizó una reunión,bajo el lema "Unirnos también en la acción política"en la cual trabajadores de CUTCSA(líneas B y Bb)homenajearon a "EL POPULAR" y al reseñado,víctima de un ataque a balazos por parte de un funcionario policial.-
8-VII-965	75-1174	-En el Diario "EL POPULAR" de la fecha se informa que ,elreseñado fotógrafo de este diario fue objeto de persecusiones por parte de la policia mientras desarrollaba sus funciones en el tramscurso de una "MANIFESTACIÓN RELAMPAGO",QUE SE DESARROLLABA en la Avenida 18 de Julio, en la cual se produjeron disturbios entre manifestante y policias.-
10/VIII/1965.-	75/1388.-	-Visitaron la redacción del diario "El Popular"dos amigas del mismo,María Z.de Ortiz Saralegui y Haidée Legaspi a los efectos de aportar material para el equipo fotográfico destruído al reseñado el 3 de los corrientes en la manifestación estudiantil.-

GONZALEZ Aurelio

FICHA COMPLEMENTARIA

F55

Documento Fecha	Origen	072292 Antecedentes
4/VIII/65	75/1329	-En el diario "El Popular" de la fecha se informa que el reseñado fotógrafo de dicho diario, fue-
" " "	75/1330	herido por policias, enel momento que se realizba
4/VIII/65	75/1341 "Acción"	la manifestacion de los Estudiantes, funcionarios
5/VIII/65	75/1349 BP. "Color"	y docentes de la Universidad bregando por el presu
7/VIII/65	75/1360 "El Popular"	puesto.-
8/VIII/65	75/1373 "El "Popular"	
10/VIII/65	75/1383	-En el diario "El Popular" de la fecha aparece una nota grafica donde aparece el reseñado cuando fue al Ministerio del Interior a presentar el sumario correspondiente a los hechos mencionados anterior- mente.-
10.VIII.65.	75/1390.- El Popular.-	-El reseñado es uno de los fotógrafos que fue homenajeado por la Federación ANCAP,en el acto que se llevó a cabo en la sede Social de esta Fe- deración el 7 del corriente.- Dicho homenaje fue para desagraviar a los foto- grafos que habían sido atacados por la policía en los desórdenes del día 3 de Agosto.
16/VIII/65	75/1474	-En el diario de la fecha se hace presente José Carmendia con un aporte monetario para la compra de un nuevo flash para sostituir el que le deterioraran la policía el día 3 de los corrientes en momentos que se produgeron desordenes de los cuales el reseñado tomaba notas gráficas.-

FICHA COMPLEMENTARIA

Documento		0/2292 Antecedentes
Fecha	Origen	
23/VIII/65	75/1560	- En el diario "El Popular de la fecha se publican notas graficas, de como se viene desarrollando la Colecta Popular para la compra de un nuevo flash para reponer el que fuera arruinado por parte de elementos de la fuerza policial al reseñado.-
6-X-65.-	75/1955.- El Popular.-	-En oportunidad de la visita de periodistas Soviéticos a la redacción de "El Popular", el reseñado es solicitados por éstos para conocerlos personalmente.-
16/XII/1965	75/2732	Firmante de un manifiesto de Docentes, Profesionales y Artistas en contra de las Medidas de Pronta Seguridad.
11-XI-966.	B-75-D-630.-	Figura en un llamamiento a apoyar al "FRENTE IZQUIERDA DE LIBERACION"y a votar sus listas en las elecciones correspondientes al año en curso, llamamiento éste que es formulado por los trabajadores de la cultura de dicho frente.-
20-II-966-	B-75-D567-	-Periodista.-
		-Integrante del equipo encargado de cubrir la información para el diario "LPOPULAR"en las 15ª "Mil Millas"Orientales".-

FICHA COMPLEMENTARIA

DOCUMENTO		072292 ANTECEDENTES
Fecha	Origen	
8/1/73	El Popular	-Forma parte de un panel del mencionado diario, que se encarga de entrevistar personajes de relevante militancia izquierdista.-(H).-
22.4.76 PD. 7 a 7	559	14.4.76 -Detenido e inspeccionado su domicilio se incauta material literario de izquierda.- (DD) ① ⑥
10.5.76 PD. 7 a 7	621	19.4.76 -Recuperó la libertad.- (DD)
24.8.76 PD. 7 a 7	1099	15.8.76 -Se concurrió a su domicilio a efectuar su detención sobre quién existe una orden de expulsión del País; obteniendose resultados negativos. Indagada su esposa expresó que se encuentra separada del buscado, aunque concurre a veces a ésta finca.- (DD)
20.5.76 16.9.76 PD. 7 a 7	690 1200 (DD)	30.VIII.976 -Se asiló en la Embajada de México en el Uruguay.- (Y).-
27.9.76 PD. 7 a 7	1254	24.9.76 -Hizo abandono del País con destino a México en el vuelo No. 516 de la Cía. Pan American, en calidad de asilado de ese País.- (DD)

FICHA COMPLEMENTARIA

58

DOCUMENTO		ANTECEDENTES 072202
Fecha	Origen	
8.9.76	1148	13.XI.959 -Detenido por promover incidentes en oportunidad de la visita al Uruguay del Sr. Presidente de la Rep. Argentina Dr. Arturo Frondizi. Por orden del Director de Seguridad recuperó la libertad en ese mismo día. 20.X.964 -Afiliado a Casa de España, de acuerdo al registro social de esa Institución. XII.964 -Detenido al encontrarse tomando fotografías de una sucursal de Manzanares, que se encontraba en huelga. 1a Secc. 3a. de Policía solicita su captura por orden del Juez Ltdo. de Instrucción y Correc. 5to. Turno a los efectos de indagarlo por el delito de desacato por hechos ocurridos el 7.VII.965, durante una manifestación relámpago realizada por estudiantes universitarios. 13/VII.965 -Queda sin efecto su captura al presentarse voluntariamente a declarar, disponiendo el magistrado actuante que no fuese privado de su libertad. 3.VIII.965 -Resultó lesionado en los incidentes ocurridos en la Av. 18 de Julio, formulando denuncias contra integrantes de las Fuerzas Policiales en el Juzgado de Instrucción de 4to. Turno, que conoce en el incidente. A raíz de éste hecho el "Comité Coordinador de la Industria Periodística" decretó un paro de 24 horas. Afiliado al P. Comunista desde 29.9.956 con el No. 5540 según material incautado a raíz de la detención de R. Arismendi. Indica (7) a (10)

18.05.83	25349/83	- Indica Idem al Doc. 1254/76. EVAL A-2 (B).-
2.7.83	26314/735	-1971/1978:En información referente al P.C. obtenida por el Depto.III/S.I.D. en éste período se establece: Fotografo del diario "EL POPULAR"./ Asistió a la Conferencia Nacional del Partido entre el 1 y 2 de dieiembre de 1972.-Eval A-2 (B)P-

25/1/84

11941 / 82
PAG. 23/4

- POSEE ANTECEDENTES EN EL CO.NA.E -
EVAL - A - 1.(C0) INDICA ( ) ( ) ( )

FECHA	DOCUMENTOS	012202 ANTECEDENTES A REGISTRAR 5510

J. C. J. 072202

Dpto. 1

Apellidos GONZALEZ

Nombres Aurelio

Documentos: Afiliado al P.C.Nº ileg.

Ant, Secc: A B C D E G V

[x] [ ] [ ] [ ] [ ] [ ] [ ]

Secreto

072292 ANTECEDENTES

8.1.76 - Doc. 0001 - Eval. B - 2 (DD)

Fecha de Ing. : 23.12.65

Oriental 62 años

Of. 5 4048 - Gral . Flores y C. Grande

BZB 25197

Obrero Construcción *-

MINISTERIO DE DEFENSA NACIONAL 072293-4

S. I. D.

Dep. 1 Sec. 1

Sub - Secc. A/N

Ficha Nro. ..... Confec. .....

GONZALEZ de Aicardo — Apellidos

A urora — Nombres

DOCUMENTOS: C/C. ..... Serie ..... Nro. ..... C/I. ..... Nro. ..... Dpto.

OTROS DOC. ..... Pasaporte ..... Lib. Enrol. ..... etc.

NACIMIENTO: ..... Fecha ..... Lugar

DOMICILIO: ..... Calle ..... Nro. ..... Teléf. ..... Ciudad o Localidad

PROFESION U OCUPACION: .....

LUGAR: ..... CARGO: .....

IDEOLOGIA POLITICA: ..... CLASIFICACION: .....

DATOS COMPLEMENTARIOS: ..... Est. Civil ..... Cónyuge ..... Hijos

~~109711~~

..... Otros familiares

Fecha	Documentos	072293 ANTECEDENTES A REGISTRAR
17/4/71	75/2978	/Integra la Directiva del Comité de Base del Buceo y Villa Dolores del Frente Amplio, representando al sector de la lista 99. (PP).

SERVICIO DE INFORMACION
DE DEFENSA
Dep. 1

072204-A

Confeccionado el 15.3.73

VARIOS

FOTO

Apellidos GONZALEZ

Nombres Eurora E.

Fecha de Nacimiento

Lugar de Nacimiento

Est. Civil

Cred. Cívica Céd. Identidad

Otros Documentos

Ocupación

Padre

Madre

Domicilio Ciudad

Otros datos

~~64450~~

CHILESA Hnos. Ltda - 8.000 - 3 - 72

052

FICHA COMPLEMENTARIA

DOCUMENTO		072204 ANTECEDENTES
Fecha	Origen	
NOV.1971	LISTA 988 PDC F.A	Candidato como 3er.suplente del ler.titular a la Junta Departamental por el dpto.de Colonia sub lema Pueblo en Lucha/SS/

SERVICIO DE INFORMACION DE DEFENSA

Div. 1 (Seguridad)

Sección

Fecha de confeccionada el 15-VII-52.

I.V. 072295-9

Apellidos GONZALEZ

Nombres Avelino

Fecha de Nacimiento: 27-VI-923.-

Lugar de Nacimiento: 8a. Secc. Depto. Rivera.-

Cred. Civ. H.F.E. 927 **Ced. Identidad:**

Padre:

Madre: Honorina González

Domicilio: **Ciudad:**

Otros datos: (Documentos y señas personales)

~~6451~~

752

FICHA COMPLEMENTARIA

Documento			072295 Antecedentes
N.°	Fecha	Origen	
Of.R.427.	15-VII-952.	Reg.C.9.	- Ingresó como Soldado el 1-VII-1952.-
Mem.174.	29-VIII-52.	J.P.M.	- 18-V-1952, Uso ilícito de armas, Secc.16a. Juez de Paz de la 11a. Secc..-

072296-7

JUNTA DE COMANDANTES EN JEFE

S. I. D.

Dep. I Secc. I

Sub Secc. A/N

Ficha Nro. ____ Confec 13-9-78

GONZALEZ CASTRO (1) Aznid

Apellidos Nombres

DOCUMENTOS: C/C B.D.A.9244 C/I. .....

Serie Nro. Nro. Dpto.

OTROS DOC. .....

Pasaporte Lib. Enrol. etc.

NACIMIENTO: 50 años en 1966

Fecha Lugar

DOMICILIO: Cap Villa de Moros 2972 Montevideo

Calle Nro. Teléf. Ciudad o Localidad

PROFESION U OCUPACION: Jornalero

LUGAR: Construcción CARGO: .....

IDEOLOGIA POLITICA: ..... CLASIFICACION: .....

DATOS COMPLEMENTARIOS: .....

Est. Civil 109712 Cónyuge Hijos

Otros familiares

F-2

Fecha	Documentos	072296 ANTECEDENTES A REGISTRAR
17-4-74	Doc.1776	-Afiliado al Partido Comunista con el N°24987,fecha de ingreso:14-2-66.(Microfilm Incautado a Rodney Arismendi) Eval.B-2 (V)Registro Cívico Nacional Indica (1)

JUNTA DE COMANDANTES EN JEFE

S. I. D.

Dep. I Secc. I

Sub Secc. A/N

Ficha Nro. ____ Confec. 30.3.79

GONZALEZ ALFONSO — Balbino Villanueva

Apellidos — Nombres

DOCUMENTOS: C/C B.N.B. 25636 C/I. .....

Serie Nro. Nro. Dpto.

OTROS DOC. .....

Pasaporte Lib. Enrol. etc.

NACIMIENTO: .....

Fecha Lugar

DOMICILIO: .....

Calle Nro. Teléf. Ciudad o Localidad

PROFESION U OCUPACION: .....

LUGAR: ..... CARGO: .....

IDEOLOGIA POLITICA: ..... CLASIFICACION: .....

DATOS COMPLEMENTARIOS: .....

Est. Civil Cónyuge Hijos

Otros familiares

Fs 2

Fecha	Documentos	072297 ANTECEDENTES A REGISTRAR
7.11.78	D.1513	-- Delegado de Mesa por las listas 1001,2001 , en las elecciones nacionales del año 1971 por el Departamento de Montevideo .- Circuito N° 1005 (Inf. Corte Electoral).- (Pág. N° 0282) (Y)

072298-3

Fs1

JUNTA DE COMANDANTES EN JEFE

S. I. D.

Dep. I Secc. I

Sub Secc. A/N

Ficha Nº ..... Confec. 28.2.83

GONZALEZ Baldomero

Apellidos Nombres

DOCUMENTOS: C/C. ..... C/I. .....

Serie Nº Nº Dpto.

OTROS DOC. .....

Pasaporte Lib. Enrol. etc.

NACIMIENTO: .....

Fecha Lugar

DOMICILIO: .....

Calle Nº Teléf. Ciudad o Localidad

PROFESION U OCUPACION: PRODUCTOR LECHERO REMITENTE DE CONAPROLE

LUGAR: ..... CARGO: .....

IDEOLOGIA POLITICA: ..... CLASIFICACION: .....

DATOS COMPLEMENTARIOS .....

Est. Civil Cónyuge Hijos

.....

Otros familiares

~~183625~~

Fecha	Documentos	072208 ANTECEDENTES A REGISTRAR 352
21.2.83	24499 Rp. 004 J (8A)	Firmante de una carta dirigida al diario "El Heraldo"y publicada el 27.1.83, en la que casi un centenar de productores de leche del Departamento de Florida, hacen constar su apoyo a la sección "Tribuna Abierta", en la que se recogen las opiniones de la población sobre asuntos de interés general, y en la que según expresan:"los productores tendremos la oportunidad de interiorizarnos de la marcha de la problemática que debemos enfrentar,la misma que hoy se desliza dentro del más impenetrable obscurantismo, llevándonos a la bancarrota económica y financiera del sector".-Eval:A-1 (00)
5/5/983	--------	Se contestó Memo. (A) No 968/983 para el Dpto. C - 2 ESMACO - (MS)

2299-1

Ds1

MINISTERIO DE DEFENSA NACIONAL
S. I. D.

Dep. 1 E Sec. 1
Sub-Secc. A/N
Ficha Nº ____ Confec. 181272

GONZALEZ — Apellidos
BALTASAR ENTALEFO — Nombres
(a)Mateo

DOCUMENTOS: C/C. ____ Serie ____ Nro. ____ C/I ____ Nro. ____ Dpto. ____

OTROS DOC. ____ Pasaporte ____ Lib. Enrol. ____ etc. ____

NACIMIENTO: ____ Fecha ____ Lugar ____

DOMICILIO: ____ Calle ____ Nro. ____ Teléf. ____ Ciudad o Localidad ____

PROFESION U OCUPACION: ____

LUGAR: ____ CARGO: ____

IDEOLOGIA POLITICA: ____ CLASIFICACION: 143512

DATOS COMPLEMENTARIOS: ____ Est. Civil ____ Cónyuge ____ Hijos ____

____ Otros familiares ____

352

Fecha	Documentos	072299 ANTECEDENTES A REGISTRAR
14.9.72	3031	Construyó los berretines. Tenía encuadre en la Col. 7. Zona 1. (DD)

MINISTERIO DE DEFENSA NACIONAL

S. I. D.

Dep. I Secc. I

Sub Secc. G

Ficha Nro. 17.5.75 Confec.

GONZALEZ CANESSA — Apellidos

Banco Ambrosio — Nombres

DOCUMENTOS: C/C ..... Serie ..... Nro. C/I. 589.121 Nro. ..... Dpto.

OTROS DOC. ..... Pasaporte ..... Lib. Enrol. ..... etc.

NACIMIENTO: ..... Fecha ..... Lugar

DOMICILIO: Parque Posadas.- Calle ..... Nro. ..... Teléf. ..... Ciudad o Localidad

PROFESION U OCUPACION: .....

LUGAR: ..... CARGO: .....

IDEOLOGIA POLITICA: ..... CLASIFICACION: .....

DATOS COMPLEMENTARIOS: ..... Est. Civil ..... Cónyuge ..... Hijos

..... Otros familiares

852

Fecha	Documentos	072500 ANTECEDENTES A REGISTRAR
26.5.75	D. 906	Candidato a la Comisión Directiva, por la lista 2051, lema "Unidad y Trabajo" para la elección anual de autoridades del año 1975 de la Asociación de Promitentes Compradores del Parque Posadas; lista que triunfó.- A dicha Asociación se le canceló la Personería Jurídica por resolución del Ministerio de Cultura de fecha 31 de agosto de 1976, por haber sido utilizada con fines de proseletismo político de carácter ilícito por dirigentes de filiación izquierdista .- Evaluación A-1.- (V)

MINISTERIO DE DEFENSA NACIONAL

S. I. D.

072301-5

R1

Dep. I Secc. I

Sub-Secc. C

Ficha Nº ..... Confec. 8/10/68

GONZALEZ MODERNELL (Apellidos) Bari (Nombres)

DOCUMENTOS: C|C ..... (Serie, Nº) C|I ..... (Nº, Dpto.)

OTROS DOC.: ..... Mat. Vehículo 287.953 (1) (Pasaporte, Lib. Enrol., etc.)

NACIMIENTO: ..... (Fecha, Lugar)

DOMICILIO: Santa Lucía (Calle) ..... 91 (Nº) ..... (Telef.) Canelones (Ciudad o Localidad)

PROFESION U OCUPACION: Periodista -

LUGAR: Cámara de Diputados CARGO Diputado (Período 1967/1971)

IDEOLOGIA POLITICA Blanco CLASIFICACION Alianza

DATOS COMPLEMENTARIOS

Est. Civil ..... ~~2800~~ (Conyuge) ..... Hijos .....

otros familiares

B-2

FECHA	DOCUMENTOS	072301 ANTECEDENTES A REGISTRAR
4/8/52	-Inf.Grp. A.4enIII D-Ast.3.-	-Director del Periódico "Combate" Herrerista que se edita en Santa Lucía.-
1966		- Fue electo Diputado por el Período 1967/1971 por el Partido Blanco.-
1971.		Fue electo Diputado,por la (Alianza Nacionalista),período 1971/76.-
27/3/73	D.590	Hizo manifestaciones diciendo que"a los milicos hay que pegarles cuatro gritos y se asustan hasta el pelo"("asustan" no es textual),segun él están acostumbrados a obedecer y no a mandar,"Vas a ver que mañana o pasado tengo un Coronel,dijo, cebándome mate.-" (II)
15/11/72	"La Mañana"	Fué designado por la Camara de Senadores para sustituir al Senador Jorge Barbot Pou,quién solicitara una licencia a ese Cuerpo.-(II)
5/5/973	Inf.Direc.	El citado,que ocupa una banca en el Senado-por el juego de Suplencia-reitera críticas a las FF.AA. En la oportunidad,en audición de Radio Nacional,en repertaje telefónico se refiere a Comentarios anteriores donde se dan detalles de una visita del Presidente Sr.Bordaberry a la R.M.Nº 1.Entre otras apreciaciones Cáusticas,señala que con respecto a lo de "Sobrio almuerzo"(el realisado en esa visita),también los ediles llamaban "Sobrios" a los almuerzos que efectuaban en "El Aguila".-(II)

FS-3

FECHA	DOCUMENTOS	0/2301 ANTECEDENTES A REGISTRAR
18/1/73	"Ahora"	Estaría vinculado en la compra de Radio Centenario,ésta venta fue autorizada por el Poder Ejecutivo.-(II)
21/8/81	Doc.7194	3/III/72- Titular al Directorio del Partido Nacional, siendo sus Suplentes: Francisco M. Ubillos, Rúben Sveto Gersky y Eliezer Sarabia.- Eval.: A-1 (BY)
18.8.80	2936P.D.	-17.8.80-Fue identificado su vehículo en la sede del P. Nacional (Juan Carlos Gómez 1384) en momentos en que se realizaba una reunión con la asistencia de 200 personas,con delegaciones de los Departamentos de Tbó,Rivera, Rocha, T. y Tres y Canelones.- Indica 1.-Eval. A-1.-(GG)
10.08.82	17595	Figura en una nómina de Políticos de los Partidos Tradicionales, Proscriptos de acuerdo al Acto Institucional No.4 art.3o. de fecha 1 de Setiembre de 1976, por el término de 15 años. Eval.: A-1 (GM)(LA)
27.6.83.....		- Se hizo Memo (A) Nop1248/83 para el N - 2. (SS)-
1.8.83	28954/6	-El causante con fecha 29.6.83 remite al Delegado del S.I.D. en Canelones, nota en la que da testimonio de los ideales democráticos del Sr. Lindolfo Evidelio BRITOS, expresando además que la mencionada persona ha colaborado con la Concentración Herrerista de Canelones, Lista 4 hasta el año 1971.-(C)

FECHA	DOCUMENTOS	072301 ANTECEDENTES A REGISTRAR
14-11-83	32101/003	12-11-83. Diario "EL PAIS". Por resolución de la Comisión Interpretativa del Acto Institucional No.4 dada a conocer en la fecha, se lo declara excluído de Oficio, de la proscripción política establecida por el Art.3ro. del Acto Institucional No.4 de fecha 2-9-76. (SI)
30-11-83	32559/001	Según lo publicado por el diario "EL DIARIO" del 22-11-83 en la víspera el Directorio del P.N. recibió a numerosos dirigentes blancos, a los que le fueron restituídos sus derechos políticos, entre los que figura el causante. (SI)
3.12.83	32501/3	23.11.83 - En la fecha se establece que estuvo presente en una reunión de camaradería entre dirigentes del P.N., en la que Jorge SILVEIRA ZABALA, le habría propuesto a Dardo ORTIZ que integrará la fórmula presidencial para 1984 con Carlos Julio PEREIRA, como candidatura de "unidad y conciliación". E Eval:A-1 (00)

072302-3

Ds/1

JUNTA DE COMANDANTES EN JEFE

S. I. D.

Dep. I Secc. I

Sub Secc. A/N

Ficha Nro. ____ Confec. 13-9-78

GONZALEZ — Apellidos

Bartola — Nombres

DOCUMENTOS: C/C C.M.A. 15286 (Serie, Nro.) C/I. ____ (Nro., Dpto.)

OTROS DOC. ____ (Pasaporte, Lib. Enrol., etc.)

NACIMIENTO: 68 años en 1965 (Fecha, Lugar)

DOMICILIO: Calle 9 Manzana T Solar 18 Canelones (Calle, Nro., Teléf., Ciudad o Localidad)

PROFESION U OCUPACION: Labores

LUGAR: ____ CARGO: ____

IDEOLOGIA POLITICA: ____ CLASIFICACION: ____

DATOS COMPLEMENTARIOS: ____ (Est. Civil, Cónyuge, Hijos)

~~109715~~

____ (Otros familiares)

F52

Fecha	Documentos	072303 ANTECEDENTES A REGISTRAR
17-4-74	Doc.1776	-Afiliado al Partido Comuhista con el N°24509,fécha de ingreso:23-12-65.(Microfilm Incautado a.Rodney Arismendi) Eval.B-2 (V)

J. C. J.

Dpto. 1

072302733

Apellidos GONZALEZ

Nombres Bártola

Documentos Afiliado al PC Nº 24509 -CC CMA 15286

Labores

Ant, Secc: A B C D E G V

[X] [ ] [ ] [ ] [ ] [ ] [ ]

Secreto

072302 **ANTECEDENTES** 854

8.1.76 Doc.1.- (DD)

F. Ingr. 23.12.65 68 años

Dom: Calle 9 Mza. T.Solar 18.Bo.San Isidro.
Canelones.-

Eval. B-2.-

072303-1

JUNTA DE COMANDANTES EN JEFE

S. I. D.

Dep. I Secc. I

Sub Secc. A/N

Ficha Nro. _____ Confec. 13-9-76

GONZALEZ — Apellidos

Bartolo — Nombres

DOCUMENTOS: C/C B.U.A.2858 — Serie Nro. — C/I. _____ Nro. Dpto.

OTROS DOC. _____ Pasaporte Lib. Enrol. etc.

NACIMIENTO: 49 años en 1959 — Fecha Lugar

DOMICILIO: Av. Garzón _____ Montevideo — Calle Nro. Teléf. Ciudad o Localidad

PROFESION U OCUPACION: Empleado

LUGAR: _____ CARGO: _____

IDEOLOGIA POLITICA: _____ CLASIFICACION: _____

DATOS COMPLEMENTARIOS: _____

Est. Civil 109716 Cónyuge Hijos

Otros familiares

V52

Fecha	Documentos	072303 ANTECEDENTES A REGISTRAR
13-9-78	Doc. 1776	-Afiliado al Partido Comunista con el Nº10628,fecha de ingreso:21-12-59.(Microfilm Incautado a Rodney Arismendi) Eval.B-2 (V)

J. C. J. 072303

Dpto. 1

Apellidos GONZALEZ

Nombres Bartolo

Documentos Afiliado al PC -CC BUA 2858
Empleado

Ant, Secc: A B C D E G V

☒ ☐ ☐ ☐ ☐ ☐ ☐

Secreto

072303 ANTECEDENTES

Oriental 49 años

Fecha de ing. : 21.12.59

8.1.76 Doc.1.- (DD)

Avda. Garzón 1245

BUA 2858

Talleres Centrales

SERVICIO DE INFORMACION DE DEFENSA

072304-9

Dep. 1

Confeccionado el 2 de Diciembre de 1969

VARIOS

FOTO

Apellidos GONZALEZ

Nombres Bartolo

Fecha de Nacimiento

Lugar de Nacimiento

Est. Civil

Cred. Cívica: Céd. Identidad

Otros Documentos

Ocupación

Padre

Madre

Domicilio Ciudad

Otros datos:

~~6452~~

FICHA COMPLEMENTARIA 352

DOCUMENTO		072304 ANTECEDENTES
Fecha	Origen	
21/1/67	B.75/D.948 EL POPULAR	Participa,incluído en un grupo de dirigentes obreros y de las clases pasivas;en un acto conmemorativo en el X Aniversario de EL POPULAR,que tuvo lugar en el Palcio Sud América.-

JUNTA DE COMANDANTES EN JEFE

S. I. D. 072305-6

V.

Dep. I Secc. I

Sub Secc. XVII

Ficha Nº ..... Confec. 7.1.82

GONZALEZ ..... Basilico .....
Apellidos Nombres

DOCUMENTOS: C/C ..... C/I. .....
Serie Nº Nº Dpto.

OTROS DOC. .....
Pasaporte Lib. Enrol. etc.

NACIMIENTO: .....
Fecha Lugar

DOMICILIO: .....
Calle Nº Teléf. Ciudad o Localidad

PROFESION U OCUPACION: Empleado

LUGAR: Vitivinícola "Bodegas Vidiella" CARGO: .....

IDEOLOGIA POLITICA: ..... CLASIFICACION: .....

DATOS COMPLEMENTARIOS: .....
Est. Civil Cónyuge Hijos

.....
Otros familiares

Fecha	Documentos	072305 ANTECEDENTES A REGISTRAR
10.4.80 PD 100/80	1799	9.4.80.-Continuando con investigaciones relacionadas con hechos anormales ocurridos durante la vendimia en el establecimiento vitivinícola "Bodegas Vidiella",por personal de la DNII,en el día de ayer compareció el capataz José VIERA CARRERA,quién manifestó que una vez ocurridos dichos hechos,realizó,conjuntamente con el Sr.Vidiella,averiguaciones entre el personal,obteniendo como resultado de las mismas que el causante,conjuntamente con otros empleados manifestó que quién los incitaba a no hacer horas extras era el operario Julio SOLER VILAR,no especificando otros motivos como ser políticos o gremiales,no pudiendo aportar datos sobre el o los autores de los hechos presumidos como sabotaje.Eval:A-1.(TT)

JUNTA DE COMANDANTES EN JEFE 072306-4

S. I. D.

F51

Dep. I Secc. I

Sub Secc.

Ficha Nº ..... Confecl 1.1.82

GONZALEZ — Apellidos

Basilio — Nombres

DOCUMENTOS: C/C ..... Serie ..... Nº ..... C/I. ..... Nº ..... Dpto.

OTROS DOC. ..... Pasaporte ..... Lib. Enrol. ..... etc.

NACIMIENTO: ..... Fecha ..... Lugar

DOMICILIO: ..... Calle ..... Nº ..... Teléf. ..... Ciudad o Localidad

PROFESION U OCUPACION: .....

LUGAR: ..... CARGO: .....

IDEOLOGIA POLITICA: ..... CLASIFICACION: .....

DATOS COMPLEMENTARIOS: Casado con Eugenia García
Est. Civil — Cónyuge — Hijos

8404

Otros familiares

F52

072306

Fecha	Documentos	ANTECEDENTES A REGISTRAR
5.1.82	10785	- Padre de la sediciosa Luz María GONZÁLEZ GÁRCIA.Eval.Á-2.- (VL)
1.12.81	9852	-Indica lo mismo que el documento anterior.Eval.Á-1.- (VL)
16.12.81	10498	-Indica lo mismo que el documento N 10785.-Eval.Á-1.- (VL)

072307-2

F.S.1

JUNTA DE COMANDANTES EN JEFE

S. I. D.

Dep. I Secc. 1

Sub Secc. A/N

Ficha Nro. _____ Confec 13-9-78

GONZALEZ — Apellidos

Basilio Iván — Nombres

DOCUMENTOS: C/C B.Z.A.12630 (Serie / Nro.) C/I. _____ (Nro. / Dpto.)

OTROS DOC. _____ (Pasaporte / Lib. Enrol. / etc.)

NACIMIENTO: 29 años en 1963 (Fecha / Lugar)

DOMICILIO: Av. Sayago 1140 ap.3 (Calle / Nro.) _____ (Teléf.) Montevideo (Ciudad o Localidad)

PROFESION U OCUPACION: CHAPISTA

LUGAR: AMDET CARGO: _____

IDEOLOGIA POLITICA: _____ CLASIFICACION: _____

DATOS COMPLEMENTARIOS: _____

Est. Civil ~~10/9/17~~ Cónyuge Hijos

Otros familiares

Fecha	Documentos	072307 ANTECEDENTES A REGISTRAR
17-4-74	Doc.1776	-Afiliado al Partido Comunista con el N°20318,fecha de ingreso:2-10-63.(Microfilm Incautado a Rédney Arismendi) Eval.B-2 (V)

S. C. J.
Dpto. 1

0/2307

053

Apellidos GONZALEZ

Nombres Basilio Iván

Documentos Afiliado al PC -CC BZA 12369
Chapista -Amdet

Ant, Secc: A B C D E G V

☒ ☐ ☐ ☐ ☐ ☐ ☐

Secreto

072307 ANTECEDENTES

Oriental 29 años

Fecha de Ing. : 2.10.63

8.1.76 Doc.1.- (DD) Eval. B - 2

Avda. Sayago 1140/3

BZA 12369

Chapista - AMDET

SERVICIO DE INFORMACION
DE DEFENSA
Dep. 1

072308-0

Confeccionado el 2.3.73

VARIOS

FOTO

Apellidos GONZALEZ

Nombres Bazán

Fecha de Nacimiento

Lugar de Nacimiento

Est. Civil

Cred. Cívica Céd. Identidad

Otros Documentos

Ocupación

Padre

Madre

Domicilio Ciudad

Otros datos

64458

CHIESA Hnos. Ltda - 8.000 - 3 - 72

352

FICHA COMPLEMENTARIA

DOCUMENTO		072308 ANTECEDENTES
Fecha	Origen	
NOV,1971	LISTA 988 PDC F.A	Candidato como ler.titular a la Junta Departamental por el dpto de Rivera sub lema Frente del Pueblo(SS)
10.XI.72	Doc.4101	Simpatizante del F.Amplio del dpto.de Rivera.(SS)
		27/4/78- MEMO (A) 929/78 DIRECCION NACIONAL ADUANAS.- (W)

JUNTA DE COMANDANTES EN JEFE

Dep. I Secc. I

S. I. D. 072309-8 02.12.81 Sub-Secc. N

Ficha Nº ..... Confec. .....

GONZALEZ ..... Beatriz .....
Apellidos Nombres

DOCUMENTOS: C/C ..... C/I. .....
Serie Nº Nº Dpto.

OTROS DOC. .....
Pasaporte Lib. Enrol. etc.

NACIMIENTO: .....
Fecha Lugar

DOMICILIO: .....
Calle Nº Teléf. Ciudad o Localidad

PROFESION U OCUPACION: .....

LUGAR: ..... CARGO: .....

IDEOLOGIA POLITICA: ..... CLASIFICACION: .....

DATOS COMPLEMENTARIOS: .....
Est. Civil [redacted] Cónyuge Hijos

.....
Otros familiares

Ps2

Fecha	Documentos	072309 ANTECEDENTES A REGISTRAR
24.03.81	Doc.0124	-Es mencionada en uno de los avisos fúnebre publicados por "El País" de fecha 26.11.80, participando del fallecimiento y sepelio del extremista Ruben Mario CIARAN FARINELLA, llevado a cabo en la ciudad de Paso de los Toros. Eval.: A-2 (AN)

Imp. Nacional 716/79

Dep. I

I 072319-6

Gremios

Ficha Nº [redacted]

Nombres y Apellidos: GONZALEZ Beatriz

Fecha y Lugar Nac.:

Cred. Cív.: Serie Nº Ced. Identidad:

Otros documentos:
(Pasaporte - Libreta Enrolam. - etc.)

Domicilio:
(Ciudad o Localidad) (Calle) (Nº) (Teléf.

Profesión:

Cargo y Lugar:

Ideol. Política: Actuación: Delegado Sindical del dulce.-

Datos Complementarios:

Apreciación General:

~~37548~~

Ficha confeccionada: Montevideo, julio 6 de 1966.-

Foto

FICHA COMPLEMENTARIA

Documento		072310 Antecedentes
Fecha	Origen	
6-7-66.-	El Popular.	Firmante del manifiesto publicado por éste diario, llamando a los trabajadores a participar en la - Convención Obrera del FIDEL.-

JUNTA DE COMANDANTES EN JEFE
S. I. D.

Dep. 1 Secc. 1
Sub. Secc. ~~A/N~~ XXX
Ficha N.º ..... Confec. 4.8.82

GONZALEZ CALANDRIA — Beatriz
Apellidos — Nombres

DOCUMENTOS: C/C ..... C/I. 1.567.546
Serie N.º N.º Dpto.

OTROS DOC. .....
Pasaporte Lib. Enrol. etc.

NACIMIENTO: 21 años en 1982 — Uruguay
Fecha Lugar

DOMICILIO: .....
Calle N.º Teléf. Ciudad o Localidad

PROFESION U OCUPACION: .....

LUGAR: ..... CARGO: .....

IDEOLOGIA POLITICA: ..... CLASIFICACION: .....

DATOS COMPLEMENTARIOS: Soltero .....
Est.Civil Cónyuge Hijos

.....
Otros familiares

175489

Fecha	Documentos	072311 ANTECEDENTES A REGISTRAR
28.7.82	17210/PD	-Se hizo presente en la D.I.I. quién viene siendo interrogada en relación al posible consumo de estupefacientes. Eval:A-1.(TT)
28.7.82	17211/PD	-Se encuentra a disposición de la J.L.1ra.I.en lo Penal 2do T. Eval:A-1.(TT)
29.7.82	17268/PD	-28.7.82.-Por disposición de la J.L.1ra.I.en lo Penal de 2do.T. recuperó su libertad.Eval:A-1.(TT)

JUNTA DE COMANDANTES EN JEFE

S. I. D.

V.

Dep. I Secc.

Sub Secc. A/R

Ficha Nº ..... Confec. 25.1.82

GONZALEZ de ACOSTA (Apellidos) ..... Beatriz Delia (Nombres) .....

DOCUMENTOS: C/C ..... (Serie / Nº) ..... C/I. ..... (Nº / Dpto.)

OTROS DOC. ..... (Pasaporte / Lib. Enrol. / etc.)

NACIMIENTO: ..... (Fecha / Lugar)

DOMICILIO: ..... (Calle / Nº / Teléf. / Ciudad o Localidad)

PROFESION U OCUPACION: Maestra

LUGAR: Escuela No.4 (BUENOS AIRES) CARGO: .....

IDEOLOGIA POLITICA: ..... CLASIFICACION: .....

DATOS COMPLEMENTARIOS: ..... (Est. Civil / Cónyuge / Hijos)

CUÑADA DE MIGUEL ESTRELLA AVILA (1) ~~64457~~

Otros familiares

752

Fecha	Documentos	072312 ANTECEDENTES A REGISTRAR
26.12.81	D.10619	Visita en el E.M.R. No.1 a su cuñado, Recluso No.2314: Miguel Angel ESTRELLA AVILA.- Eval.A-1.-(FE)
13.04.82	D. 13663/82 01	-Figura en una relación de personas que ocupan cargos públicos y que visitan con regularidad a reclusos internados en el E.M.I.R. 1. -EVALUACION A-1.-(GM) (LA). Indica (1) ( ) ( ) ( ) ( ) ( ).
13.05.82	14:809	Figura en una relación de docentes que visitan reclusos internados en el E.M.I.R. No. 1, y que NO SE REGISTRA COMO DOCENTE del Organismo. Eval.:A-1. Indica ——— (M) (VL).

S. I. D.

Sub Secc. A/N

Ficha Nro. _____ Confec. 30.3.79

GONZALEZ CUELLO PAZOS — Apellidos

Beatriz Ethel — Nombres

DOCUMENTOS: C/C A.H.A. 4075 — Serie — Nro. — C/I. 521.179 (1) — Nro. — Dpto.

OTROS DOC. ..... — Pasaporte — Lib. Enrol. — etc.

NACIMIENTO: ..... — Fecha — Lugar

DOMICILIO: Minas Nº 1467 Ap. 302 (2) - — Calle — Nro. — Teléf. — Ciudad o Localidad

PROFESION U OCUPACION: Recepcionista (3) - Maestra (4)

LUGAR: "La Coronilla" (5) — CARGO: 1er. y 2do. Grado.

IDEOLOGIA POLITICA: ..... — CLASIFICACION: .....

DATOS COMPLEMENTARIOS: ..... — Est. Civil — ~~10971~~8 — Cónyuge — Hijos

Otros familiares

Fecha	Documentos	ANTECEDENTES A REGISTRAR 072313
7.11.78	D.1513	-- Delegado de Mesa por las listas 1001 , en las elecciones nacionales del año 1971 por el Departamento de Montevideo .- Circuito N° 203 (Inf. Corte Electoral).- (Pág. N° 0280) (Y)
13/VI/980	Doc. 1718	D.I.I.: Según "MARCHA" del 3/X/960, adhirió al manifiesto del Movimiento Nacional de Maestros José Martí, en solidaridad con la Revolución Cubaba.- 5/II/ 976 -Marcha del 30/IX/960 Adherente a la Revolución Cubaba.- Con fecha 6/IV/976 .-Registra la misma anotación que este Servicio (Delegada de Mesa).- 15/I/974 -Se establece que es socia del Movimiento Coordinador de Magisterio.-(LG).- Por Nota N°1341, la Secretaría de Planeamiento, Coordinación y Difusión, solicita al S.I.D. el aval correspondiente a nombre de la causante, a los efectos de que la misma haga usufructo de una beca al exterior (Rodas-Grecia) lo que esta Dirección DESAPRUEBA por Memo.880/981.-(LG) Indica del (1) al (5) .-(LG)

VARIOS

Apellidos [illegible]

Nombres Beatriz Ethel ①

Fecha de Nacimiento

Lugar de Nacimiento

Est. Civil

Cred. Cívica Céd. Identidad

Otros Documentos

Ocupación Maestra (Esc. No. 13) Directora ②

FOTO

Padre

Madre

Domicilio Ciudad Montevideo

Otros datos

CHIESA Hnos. Ltda. - 2.500 - 9/75

FICHA COMPLEMENTARIA

DOCUMENTO		072313 ANTECEDENTES
Fecha	Origen	
2.4.76	0 477	-Figura en una lista de maestros destituidos por el Consejo de Educación Primaria.-(P). Eval.A-1.-

25.05.82 D. 15210 Funcionario del CONAE que fue sumariado en aplicación del procedimiento disciplinario previsto en la Ordenanza No. 17.
78 Sentenciado: por R. I. No. 9/102/77, de 24/3/77.-
Evaluación: A-1. Indica (1) (2) ( ) ( ) (VL)

~~F/1~~ 0788.

SERVICIO DE INTELIGENCIA
MINISTERIO DE DEFENSA NACIONAL
SERVICIO DE INFORMACION DE DEFENSA
M / F

I.A. [redacted] - [redacted]

FOTO

Fecha Méo. 28 de noviembre de 1951.

Ficha N.º [redacted] 072314-8

Nombre GONZALEZ Beltrán

Nacionalidad

Profesión o actividad Estudiante de 3er.año del L.Nocturno

Lugar de nacimiento

Documentos que posee

Domicilio Teléf.

FILIACION

Edad aparente color del

cutis de los cabellos

estatura aspecto social

señas particulares

~~109719~~

	Fecha	Contenido
1)	21/X/950	I.E.18 As.42

072314

Lugares donde frecuenta .....

..... afiliado a .....

..... actividad política y donde actúa

COMUNISMO

Antecedentes policiales .....

..... vehículos que posee o que guía

..... nombre y número de

personas que forman su familia .....

DATOS COMPLEMENTARIOS

1)-Secretario de Finanzas,del Cté. Departamental de.Montevideo,de la Sec. Sur Pro-candidaturas comunistas del "Liceo Nocturno".Cabo del Aeródromo "Cap.Boizzo Lanza"

2.500-15-IV-50

072315-5

SERVICIO DE INFORMACION DE DEFENSA

Dep. 1

Confeccionado el 2 de mayo de 1963.-

VARIOS

FOTO

Apellidos GONZALEZ

Nombres Beltrán

Fecha de Nacimiento

Lugar de Nacimiento

Est. Civil

Cred. Cívica Ced Identidad

Otros Documentos

Ocupación

Padre

Madre

Domicilio Ciudad

Otros datos

~~6459~~

FICHA COMPLEMENTARIA

DOCUMENTO		072315 ANTECEDENTES
Fecha	Origen	
27/X/962	"EPOCA"	Adherido al Frente Izquierda de Liberación.-

072316-3

JUNTA DE COMANDANTES EN JEFE

S. I. D.

Dep. I Secc. I

Sub Secc. A/N

Ficha Nº ..... Confec. 29.9.982

GONZALEZ Beltrán D.

Apellidos Nombres

DOCUMENTOS: C/C. ..... C/I. .....

Serie Nº Nº Dpto.

OTROS DOC. .....

Pasaporte Lib. Enrol. etc.

NACIMIENTO: .....

Fecha Lugar

DOMICILIO: .....

Calle Nº Teléf. Ciudad o Localidad

PROFESION U OCUPACION: .....

LUGAR: ..... CARGO: .....

IDEOLOGIA POLITICA: ..... CLASIFICACION: .....

DATOS COMPLEMENTARIOS .....

Est. Civil Cónyuge Hijos

.....

Otros familiares

~~17765~~

Fecha	Documentos	072316 ANTECEDENTES A REGISTRAR	
24.5.982.-	C.H.C.P.No. 08/82.- PERMANENCIA DE ARTIGAS.-	ANTECEDENTES REGISTRADOS EN EL DPTO.NRO.3 DE LA D.I.I.- 1.VIII.969.- "Marcha", bajo el título;"Desde Bella Unión", suscribe junto a trabajadores e intelectuales de la Ciudad, el repudio ante el atentado de que fuera objeto el Prof. Carlos B. Rampa y por su intermedio el Liceo Local.- 25.9.982.-En la fecha se contestó dicha Constancia a nombre del causante, Sin Antecedentes en este Servicio, solicitada para su Permanencia en el B.R.O.U.- (XX)	

NOMBRE GONZALEZ VEGA, BENIGNO

072317-1-F.1
No.

FECHA	ORIGEN	ANTECEDENTES
		FALTA FICHA CARATULA

SERVICIO DE INFORMACION
DE DEFENSA
Dep. 1

Confeccionado el 28.7.73

V A R I O S

FOTO

Apellidos GONZALEZ

Nombres Benito

Fecha de Nacimiento

Lugar de Nacimiento

Est. Civil

Cred. Cívica ..... Céd. Identidad

Otros Documentos

Ocupación

Padre

Madre

Domicilio ..... Ciudad

Otros datos

02408

Imp. CHIESA Hnos. Ltda. 4.000 - 11 - 72

Imp. CHIESA Hnos. Ltda. 4.000 - 11 - 72

7/5 2

FICHA COMPLEMENTARIA

DOCUMENTO		072318 ANTECEDENTES
Fecha	Origen	
1971.	Lista 1808	Candidato en el 24.lugar ala Junta Departamental por el dpto.de Tacuarembó sub lema Frente Del Pueblo (SS)
25/1/84	11941 / 82 PAG 2316	- POSEE ANTECEDENTES EN EL CO.NA.E - EVAL - A - 1.C(D) INDICA ( ) ( ) ( )

Dep. 1

VARIOS

FOTO

Apellidos GONZALEZ DUTERELO

Nombres Benito

Fecha de Nacimiento 58 años en 1975

Lugar de Nacimiento España

Est. Civil Soltero.

Cred. Cívica ..... Céd. Identidad 863.667

Otros Documentos .....

Ocupación Canillita

Padre .....

Madre .....

Domicilio Daniel Fernandez Crespo Nro.1775 Pieza 8 Ciudad MONTEVIDEO.

Otros datos .....

04461

CHIESA Hnos. Ltda. - 2.500 - 9/73

FICHA COMPLEMENTARIA

352

DOCUMENTO		072319 ANTECEDENTES
Fecha	Origen	
19.9.75 JPM PD 07.00	Doc.1700 a 07.00	- Detenido el 15.9.75 cuando se encontraba repartiendo panfletos de la Asociación de Empleados del Instituto de Jubilados y Afines de carácter netamente gremial. Interrogado manifesto haber sido contratado para repartir los panfletos por Manuel TRIGO SAAVEDRA. Posteriormente recuperó su libertad.- (SS)- 27/6/78 - Se remitieron datos identificatorios por Mem.(A) No. 685 (Corte Electoral).- (U)

012520-5

Fs 1

MINISTERIO DE DEFENSA NACIONAL
S. I. D.

Dep. I Secc. I

Sub-Secc. G

Ficha No..... Confec 5/2/69

GONZALEZ Benjamin
Apellidos Nombres

DOCUMENTOS: C/C..... C/I.....
Serie N.o N o Opto.

OTROS DOC.:.....
Pasaporte Lib. Enrol. etc.

NACIMIENTO: .....
Fecha Lugar

DOMICILIO: .....
Calle N o Telef. Ciudad o Localidad

PROFESION U OCUPACION: .....

LUGAR:..... CARGO.....

IDEOLOGIA POLITICA..... CLASIFICACION.....

DATOS COMPLEMENTARIOS ..... 3784?
Est. Civil Conyuge Hijos

.....
Otros familiares

F.2

FECHA	DOCUMENTOS	072320 ANTECEDENTES A REGISTRAR
29/7/65	76/125	- Integrante de la Lista No. 2 en las elecciones para la comis. Directiva , en calidad de Suplente para la Asoc. de Músicos de Tacuarembó durante el período 1965/66.-

(Seguridad) I.N. 612321-3 Ficha N.º 1370.

Nombres y Apellidos: GONZALEZ Bernabé

Fecha de Nacimiento:

Lugar de Nacimiento:
(País - Ciudad o Localidad - etc.)

Cred. Civ.: Serie ..... N.º ..... Ced. Identidad: .....

Otros documentos:
(Pasaporte - Libreta Enrolam. - etc.)

Foto

Domicilio:
(Ciudad o Localidad) (Calle) (N.º) (Telef.)

Filiación

Edad Aparente ..... Color del Cutis .....

Color del Cabello ..... Estatura Aproximada .....

Complexión ..... Aspecto Social .....

Señas particulares .....

~~10870~~

Ficha confeccionada en Montevideo el 21 de octubre de 1964.-

072321

ACTIVIDADES

(1) Laborales: Profesión Est.Medicina Lugar de trabajo .....

Cargo ..... Antigüedad .....

Otras Actividades .....

.....

(2) Políticas: Ideología ..... Actuación .....

Antecedentes .....

Antecedentes familiares .....

(3) Sociales: Estado Civil ..... Religión ..... Figuración .....

Grado Instrucción ..... Lugares que frecuenta .....

(4) Económicas: Situación ..... Capital aprox. ..... Vehículo .....
marca y N.o

Otros datos .....

Datos Complementarios .....

Apreciación Personal Gral. .....

.....

.....

23-XI-962	B-75-(1)-D-354	-Firmante de un manifiesto de estudiantes de Medicina de apoyo al FIDEL.-

S. I. D.

Sub Secc. A/N

Ficha Nro. _____ Confec. 13-9-78

GONZALEZ BERTORA (1) — Apellidos

Bernabé Jesús (2) — Nombres

DOCUMENTOS: C/C C.M.B. 24 (Serie, Nro.) C/I. _____ (Nro., Dpto.)

OTROS DOC. _____ (Pasaporte, Lib. Enrol., etc.)

NACIMIENTO: 45 años en 1960 (Fecha, Lugar)

DOMICILIO: Francisco Meneses 1059 (Calle, Nro.) _____ (Teléf.) Montevideo (Ciudad o Localidad)

PROFESION U OCUPACION: Guarda

LUGAR: COPSA CARGO: _____

IDEOLOGIA POLITICA: _____ CLASIFICACION: _____

DATOS COMPLEMENTARIOS: _____ (Est. Civil) ~~109721~~ (Cónyuge) (Hijos)

_____ (Otros familiares)

Fecha	Documentos	072322 ANTECEDENTES A REGISTRAR
17-4-74	Doc.1776	-Afiliado al Partido Comunista con el Nº11571,fecha de ingreso:27-6-60.(Microfilm Incautado a Rodney Arismendi) Eval.B-2 (V) Registro Cívico Nacional Indica (1)y (2)

853

J. C. J. 072322

Dpto. 1

Apellidos GONZALEZ

Nombres Bernabé

Documentos: Af. al P.C.No.: 11371

Ant, Secc.	A	B	C	D	E	G	V
	X						

Secreto

072322 ANTECEDENTES 054

8.1.76 - Doc. 0001 - Eval. B - 2

Or. 45

27.6.60

Fco. Manese 1059

GMB 24

Guarda COPSA

012323-9

JUNTA DE COMANDANTES EN JEFE

S. I. D.

Dep. I Secc. I

Sub Secc. A/N

Ficha Nº ..... Confec. 20/5/80

GONZALEZ — Apellidos

Bernardo — Nombres

DOCUMENTOS: C/C ..... (Serie / Nº) C/I. ..... (Nº / Dpto.)

OTROS DOC. ..... (Pasaporte / Lib. Enrol. / etc.)

NACIMIENTO: ..... (Fecha / Lugar)

DOMICILIO: ..... (Calle / Nº / Teléf. / Ciudad o Localidad)

PROFESION U OCUPACION: .....

LUGAR: ..... CARGO: .....

IDEOLOGIA POLITICA: ..... CLASIFICACION: .....

DATOS COMPLEMENTARIOS: ..... (Cónyuge / Est. Civil / Hijos)

109723

Otros familiares

252

072323

Fecha	Documentos	ANTECEDENTES A REGISTRAR
	DNII	-6/6/980-Presentó con Sergio MARTINEZ a Efráin FAGUNDEZ BARBOZA para su afiliación al Partido Comunista, según material incautado por OCCA en Feb./76, Operación Morgan.-(C.H.C.P. Nº 125 del 22/8/80 a nombre de GONZALEZ ORDOÑEZ, Bernardo, PERMANENCIA, que no se trataría de la misma persona).-(U)

Imp. Nacional 716/79

JUNTA DE COMANDANTES EN JEFE

S. I. D.

Dep. I Secc. 1

Sub Secc. A/N

Ficha Nro. _____ Confec. 31.177

GONZALEZ Apellidos — Bernando Nombres

DOCUMENTOS: C/C ..... Serie Nro. — C/I. ..... Nro. Dpto.

OTROS DOC. ..... Pasaporte Lib. Enrol. etc.

NACIMIENTO: 29 años Fecha ..... Lugar

DOMICILIO: ..... Calle Nro. Teléf. Ciudad o Localidad

PROFESION U OCUPACION: Funcionario rentado del P.Comunista

LUGAR: ..... CARGO: Com.Organ.Seccional.Agrup: LA COMERCIAL.Secc: 12 y 19.Ingresó 1962.

IDEOLOGIA POLITICA: ..... CLASIFICACION: .....

DATOS COMPLEMENTARIOS: Soltero. Est. Civil ~~102722~~ Cónyuge Hijos

Otros familiares

Fs 2

072324

Fecha	Documentos	ANTECEDENTES A REGISTRAR
30.8.76.	Doc.1129.	- Figura en una nómina de funcionarios rentados del proscripto. P. Comunista, según documentación incautada a Sergio A. BARREIRO NUÑEZ. Dicha nómina de funcionarios, ésta contenida en una relación general de asistentes a la Conferencia Dptal del año 1970 realizada por el P.Comunista.Eval: A - 1,(Y).
16/IV/80		Se contestó C.H.C.P. Nº 1591 DE SECC. 4a. MDEO. solicitada el 20/XI/78 a nombre de GONZALEZ BLANCO, Bernardo Miguel Angel, no pudiéndose establecer si es la misma persona -(U
	DIII	-6/6/80-Presentó con Sergio Martínez a Efraín Fagundez Barboza para su afiliación al Partido Comunista, según material incautado por OCOA en FEB/76, Operación Morgan.- (C.H.C.P. Nº125 del 22/8/80 Mdeo. PERMANENCIA).-

JUNTA DE COMANDANTES EN JEFE
S. I. D.

072325-4

Dep. I Secc. I
Sub Secc. A/N
Ficha Nº ..... Confec. 15.6.82

GONZALEZ — Apellidos
Bernardo — Nombres

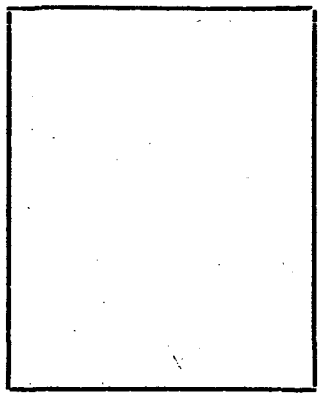

DOCUMENTOS: C/C ..... (Serie / Nº) C/I. ..... (Nº / Dpto.)

OTROS DOC. ..... (Pasaporte / Lib. Enrol. / etc.)

NACIMIENTO: ..... (Fecha / Lugar)

DOMICILIO: ..... (Calle / Nº / Teléf. / Ciudad o Localidad)

PROFESION U OCUPACION: .....

LUGAR: ..... CARGO: .....

IDEOLOGIA POLITICA: ..... CLASIFICACION: .....

DATOS COMPLEMENTARIOS: ..... (Est. Civil / Cónyuge / Hijos)

..... (Otros familiares)

165340

Fecha	Documentos	072325 ANTECEDENTES A REGISTRAR	252
13.7.81	5880	D.I.I.- 24.5.79-Presentó conjuntamente con Sergio MARTÍNEZ a Filomena Josefina CURCHI CONSTANZO y a Efraín FAGUNDEZ BARBOZA, para su afiliación al Partido Comunista, según material incautado por CCOA en Feb./976, Operación Morgan. (C)	

VARIOS

FOTO

Apellidos GONZALEZ CORONEL

Nombres BERNARDO

Fecha de Nacimiento

Lugar de Nacimiento

Est. Civil

Cred. Cívica Céd. Identidad

Otros Documentos

Ocupación EMPLEADO BANCARIO DEL BANCO CAJA OBRERA (CASA CENTRAL)

Padre

Madre

Domicilio Ciudad

Otros datos

~~6463~~

FICHA COMPLEMENTARIA

852

DOCUMENTO		072326 ANTECEDENTES
FECHA	ORIGEN	
5.7.973	Doc.1507 JPM	- Fue detenido en una reunión de bancarios realizada en la calle Vera 2638, conjuntamente con los demás presentes. Se encontraron allí panfletos varios. Todos los detenidos fueron llevados al Cilindro Municipal.(E)

072327-0

JUNTA DE COMANDANTES EN JEFE

S. I. D.

V.

Dep. I Secc. I.

Sub Secc. XXN

Ficha Nº ..... Confec. 24.7.81

GONZALEZ REPETTO — Bernardo

Apellidos — Nombres

DOCUMENTOS: C/C ..... (Serie / Nº) C/I. ..... (Nº / Dpto.)

OTROS DOC. ..... (Pasaporte / Lib. Enrol. / etc.)

NACIMIENTO: 47 años en 1979 — Uruguay

Fecha — Lugar

DOMICILIO: Av. Centenario 4229

Calle — Nº — Teléf. — Ciudad o Localidad

PROFESION U OCUPACION: .....

LUGAR: ..... **CARGO:** .....

IDEOLOGIA POLITICA: ..... **CLASIFICACION:** .....

DATOS COMPLEMENTARIOS: Casado

Cónyuge — Est. Civil — Hijos

~~6464~~

Otros familiares

Fecha	Documentos	072327 ANTECEDENTES A REGISTRAR
30.11.79 PD 316/79	1689	-11.11.79.-Continuando con las diligencias que viene efectuando la Brigada de Narcóticos y Drogas Peligrosas, se allanó su domicilio, en su presencia, incautándose 3 revólveres: 2 Smith & Wesson cal.32 y 44 y uno Colt Cal.38 especial, procediéndose a su detención. Eval:A-1.(TT)
30.11.79 PD 317/79	1690	-12.11.79.-Se encuentra a disposición de la Justicia Letrada de Instrucción de 2do.Turno, Eval:A-1.(TT)
2.12.79 PD 318/79	1691	-13.11.79.-En circunstancias en que prestaba declaraciones en la Sede Judicial, sufrió un ataque cardíaco, siendo trasladado al Hospital Evangélico, quedando internado, diagnosticándosele infarto agudo al miocardio. Eval:A-1.(TT)
2.12.79 PD 318/79	1691	-16.11.79.- El Magistrado actuante dispuso su libertad. Eval:A-1.(TT)
20.4.80 PD 108/80	1807	-17.4.80.-Registró entrada en la DNII, procedente del Dpto. de Interpol de la Dirección de Investigaciones, quién se hallaba requerido por la Brigada Nacional de Drogas Peligrosas, a efectos de ser interrogado sobre presuntas declaraciones que efectuara. Interrogado manifestó que había dejado de concurrir a su domicilio en virtud de saberse buscado por la Policía, de-

///...

Imp. Nacional 716/79

FECHA	DOCUMENTOS	ANTECEDENTES A REGISTRAR GONZALEZ PUPETTO, Bernardo 0/2327 F3
	...///	dicándose en tanto a sus negocios de chatarra que posee en Florida,Carmelo y Santa Lucía.Eval:A-1.(TT)
20.4.80 PD 109/80	1808	-18.4.80.-En el día de ayer,fue puesto en libertad y a su vez pasó a la Dirección de Investigaciones a solicitud de ésta en carácter de detenido.Eval:A-1.(TT)

FECHA	DOCUMENTOS	972327 ANTECEDENTES A REGISTRAR F54

072328-8

B31

JUNTA DE COMANDANTES EN JEFE

S. I. D.

Dep. I Secc. I

Sub Secc. A/N

Ficha Nro. _____ Confec 12-9-78

GONZALEZ — Apellidos

Bernardo Manuel — Nombres

DOCUMENTOS: C/C ..... Serie Nro. C/I. ..... Nro. Dpto.

OTROS DOC. ..... Pasaporte Lib. Enrol. etc.

NACIMIENTO: 21 años en 1962 — Fecha / Lugar

DOMICILIO: Juan Paulier 2423 — Calle Nro. Teléf. Montevideo — Ciudad o Localidad

PROFESION U OCUPACION: SPILER-Metalúrgico

LUGAR: ..... CARGO: .....

IDEOLOGIA POLITICA: ..... CLASIFICACION: .....

DATOS COMPLEMENTARIOS: .....

Est. Civil 109724 Cónyuge Hijos

Otros familiares

Fo 2

Fecha	Documentos	07232 ANTECEDENTES A REGISTRAR
17-4-74	Doc.1776	Afiliado al Partido Comunista con el Nº17571, fecha de ingreso:14-5-62.(Microfilm Incautado a Rodney Arismendi) Eval.B-2 (V)

E-2

Fecha	Documentos	072328 ANTECEDENTES A REGISTRAR
17-4-74	Doc.1776	Afiliado al Partido Comunista con el Nº17571, fecha de ingreso:14-5-62.(Microfilm Incautado a Rodney Arismendi) Eval.B-2 (V)

SERVICIO DE INFORMACION DE DEFENSA

072329-6

Dep. 1

Confeccionado el 5-Dic-1969.-

VARIOS

FOTO

Apellidos GONZALEZ OLIVERA

Nombres Bernardo Manuel

Fecha de Nacimiento

Lugar de Nacimiento

Est. Civil

Cred. Cívica. Céd. Identidad

Otros Documentos

Ocupación

Padre

Madre

Domicilio Dpto.Río Negro Ciudad

Otros datos:

64265.

FICHA COMPLEMENTARIA

DOCUMENTO		0/2329 ANTECEDENTES
Fecha	Origen	
11-VII-1969	B75-D128	-Detenido del Departamento de Río Negro por violación del Decreto de Medidas Prontas de Seguridad.-

Ficha confeccionada el día 5/5/1972

01/2330-4

MINISTERIO DE DEFENSA NACIONAL
S. I. D.

Dep. 1 Secc. I
Sub-Secc. A/N
Ficha Nro..... Confec. .....

GONZALEZ VEGA (Apellidos) BIMBO (Nombres)

DOCUMENTOS: C/C. ..... (Serie / Nro.) C/I. ..... (Nro. / Dpto.)

OTROS DOC. ..... (Pasaporte / Lib. Enrol. / etc.)

NACIMIENTO: ..... (Fecha / Lugar)

DOMICILIO: Lavalleja s/n (Calle / Nro.) ..... (Teléf.) Minas (Ciudad o Localidad)

PROFESION U OCUPACION: Maestra y dá Cátedra de Moral en el Liceo de Varela

LUGAR: ..... CARGO: .....

IDEOLOGIA POLITICA: ..... CLASIFICACION: .....

DATOS COMPLEMENTARIOS: ..... (Est. Civil / Conyuge / Hijos)

~~100225~~

..... (Otros familiares)

F52

Fecha	Documentos	072330 ANTECEDENTES A REGISTRAR
25.X.1971	74.22	La mencionada es de ideología comunista_activista. (C.C)

S. I. D.

Sub-Secc. **A/N**

Ficha Nº ..... Confec. .....

GONZALEZ — Blanca

Apellidos — Nombres

DOCUMENTOS: C/C ..... C/I .....

Serie — Nº — Nº — Dpto.

OTROS DOC.: .....

Pasaporte — Lib. Enrol. — etc.

NACIMIENTO: .....

Fecha — Lugar

DOMICILIO: (1) Conceja Catalogne — s/n — Tacuarembó

Calle — Nº — Telef. — Ciudad o Localidad

PROFESION U OCUPACION: .....

LUGAR: ..... **CARGO** .....

IDEOLOGIA POLITICA (2) Comunista - UJC.- **CLASIFICACION** (3) Círculo Tacuarembó

Carnet Nº2229 - Ingresó: 3/60

DATOS COMPLEMENTARIOS .....

Est. Civil — ~~10.7.28~~ — Conyuge — Hijos

otros familiares

Ficha confeccionada en: Montevideo, 22 de Octubre de 1969.-

052

FECHA	DOCUMENTOS	072331 ANTECEDENTES A REGISTRAR
III/62	Mondel Nº161 - Indica ④ al ③	
26/3/79 - - - -		**Se contestó en Memo. (A) Nº 3319/978 para el C-2/ES.MA.CO.(PF).-**
		3/9/79 - Se contestó por Memo.(A)Nº1685/79 a la Of.Lab.ESMACO (Z).
C.H.C.P.No.186/81 RIVERA.INGRESO.		-6.7.82: En la fecha se contestó dicha constancia a nombre de GONZALEZ LOPEZ, Blanca Nieve, para ingreso en la Intendencia Municipal de Rivera, no pudiéndose establecer que los antecedentes registrados le pertenezcan al titular de la constancia.(MV).-

0/2331 - 653

J. C. J.

Dpto. 1

Apellidos GONZALEZ

Nombres Blanca

Documentos: Af. al P.C.No.: 21024

Ant, Secc. A	B	C	D	E	G	V
X						

Secreto

072331 ANTECEDENTES

8.1.76 - Doc. 0001 - Eval. B - 2.

Or. 18

23.12.63

Barrio Diego Lamas - TACUarembó

Bs.1

MINISTERIO DE DEFENSA NACIONAL 072332-0
S. I. D.

Dep. I Secc. I
Sub-Secc. A/N
Ficha N.o ..... Coniec. .....

GONZALEZ (Apellidos) Blanca (Nombres)

DOCUMENTOS: C/C ..... (Serie, N.o) C/I ..... (N.o, Dpto.)

OTROS DOC. ..... (Pasaporte, Lib. Enrol., etc.)

NACIMIENTO ..... (Fecha, Lugar)

DOMICILIO: ..... (Calle, N.o, Teléf., Ciudad o Localidad)

PROFESION U OCUPACION (1) Liceo Miranda

LUGAR: ..... CARGO: .....

IDEOLOGIA POLITICA (2) Comunista - UJC.- CLASIFICACION (3) Círculo Estudiantil
Carnet N°3639-Ingresó:20/2/61

DATOS COMPLEMENTARIOS ..... (Est. Civil, Conyuge, Hijos)
~~100726~~

otros familiares

Confeccionada: 10/III/70

Fecha	Documentos	072332 ANTECEDENTES A REGISTRAR
VI/1962	Mondel Nº164-Indica ① a/ ③	
26/3/79	- - - - -	Se contestó en Memo. (A) Nº 3319/979 para el C-2/ESMACO.(PP

JUNTA DE COMANDANTES EN JEFE 072333-8 Dep. I 251 Secc. I

S. I. D. VARIOS Sub Secc. ANEX

Ficha Nº ..... Confec. 4.3.81

GONZALEZ — Apellidos

Blanco — Nombres

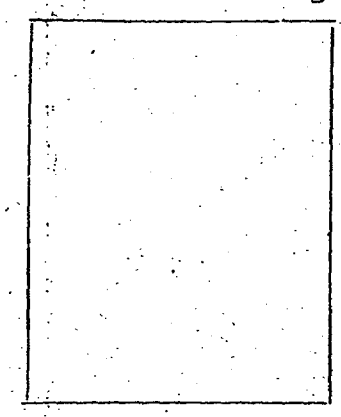

DOCUMENTOS: C/C ..... Serie ..... Nº ..... C/I. ..... Nº ..... Dpto.

OTROS DOC. ..... Pasaporte ..... Lib. Enrol. ..... etc.

NACIMIENTO: ..... Fecha ..... Lugar

DOMICILIO: Ombúes de Lavalle ..... Calle ..... Nº ..... Teléf. ..... Ciudad o Localidad

PROFESION U OCUPACION: .....

LUGAR: ..... CARGO: .....

IDEOLOGIA POLITICA: ..... CLASIFICACION: .....

DATOS COMPLEMENTARIOS: ..... Est. Civil ..... Cónyuge ..... Hijos

..... Otros familiares

252

Fecha	Documentos	072333 ANTECEDENTES A REGISTRAR
10.10.80	0470	-Visita a su hijo (Hugo BLANCO GONZALEZ), internado en el E.M.R. Nº 1. Es de hacer notar que el mencionado recluso es sindicado dentro del establecimiento como integrante del denominado Movimiento "PUNTISTA". Eval: A-1. (TT).-

Imp. Nacional 716/79

S. I. D. 72334-6

Dep. I Secc. I

Sub. Secc. A/N

Ficha N.º ..... Confec. .....

GONZALEZ — Apellidos

Blanca — Nombres

DOCUMENTOS: C/C ..... Serie ..... N.º C/I. 1.823.606 N.º ..... Dpto.

OTROS DOC. ..... Pasaporte ..... Lib. Enrol. ..... etc.

NACIMIENTO: ..... Fecha ..... Lugar

DOMICILIO: ..... Calle ..... N.º ..... Teléf. ..... Ciudad o Localidad

PROFESION U OCUPACION: .....

LUGAR: ..... CARGO: .....

IDEOLOGIA POLITICA: ..... CLASIFICACION: .....

DATOS COMPLEMENTARIOS: ..... Est. Civil ..... Cónyuge ..... Hijos

..... Otros familiares

~~176032~~

V.S2

Fecha	Documentos	072334 ANTECEDENTES A REGISTRAR
05.08.82	17469	Ab/82-Firma un documento junto a otros alumnos del Liceo No.3 solicitando la derogación de varias disposiciones en vigencia y la realización de mejoras en dicho Instituto. Dicha solicitud motivó 10 días de suspensión a todos los alumnos.Eval.A-1 (GM)(LA)

Ficha confeccionada el 22/10/7[illegible]

MINISTERIO DE DEFENSA NACIONAL
S. I. D.

072335-3

Dep. I Secc. I
Sub-Secc. A/N
Ficha Nro. ..... Confec. .....

GONZALEZ de GARCIA (Apellidos) Blanca Honorina (1) (Nombres)

DOCUMENTOS: C/C. ..... (Serie / Nro.) C/I. ..... (Nro. / Dpto.)

OTROS DOC. ..... (Pasaporte / Lib. Enrol. / etc.)

NACIMIENTO: ..... (Fecha / Lugar)

DOMICILIO: ..... (Calle / Nro. / Teléf. / Ciudad o Localidad)

PROFESION U OCUPACION: .....

LUGAR: ..... CARGO: .....

IDEOLOGIA POLITICA: ..... CLASIFICACION: .....

DATOS COMPLEMENTARIOS: ..... (Est. Civil / 10-9-29 / Conyuge / Hijos)

..... (Otros familiares)

952

Fecha	Documentos	072335 ANTECEDENTES A REGISTRAR
1971.		Lista 4190m-Candidato en el 14 lugar a la "Junta Local Autónoma de CERRO LARGO Río Branco", en las listas de la "UNION POPULAR", para las elecciones Nacionales de 1971. "PP"1-

25/1/84

11941 / 82 - POSEE ANTECEDENTES EN EL CO.NA.E-
PAG 23/6 EVAL - A - 1.CCO) INDICA (1) ( ) ( )

012330-1

JUNTA DE COMANDANTES EN JEFE
S. I. D.

Dep. I Secc. I
Sub Secc. A/N
Ficha Nro. ____ Confec. 30.3.79

GONZALEZ de MARIA — Blanca
Apellidos — Nombres

DOCUMENTOS: C/I. B.Z.A. 15784 — C/I. ____
Serie Nro. — Nro. Dpto.

OTROS DOC. ____
Pasaporte — Lib. Enrol. — etc.

NACIMIENTO: ____
Fecha — Lugar

DOMICILIO: ____
Calle — Nro. — Teléf. — Ciudad o Localidad

PROFESION U OCUPACION: ____

LUGAR: ____ CARGO: ____

IDEOLOGIA POLITICA: ____ CLASIFICACION: ____

DATOS COMPLEMENTARIOS: ____
Est. Civil — Cónyuge — Hijos

~~109730~~

Otros familiares

— Fs 2

Fecha	Documentos	072336 ANTECEDENTES A REGISTRAR
7.11.78	D.1513	-- Delegado de Mesa por las listas 700,7000 , en las elecciones nacionales del año 1971 por el Departamento de Montevideo .- Circuito N° 1533 (Inf. Corte Electoral).- (Pág. N° 0282) (Y)

Ficha Nro. 13 DIC. 1976 Dpto. Sec.

GONZALEZ de OLMOS — Apellidos

Blanca — Nombres

DOCUMENTOS: C/C ..... Serie ..... Nro. C/I. ..... Nro. ..... Dpto.

OTROS DOC. ..... Pasaporte ..... Lib. Enrol. ..... etc.

NACIMIENTO: ..... Fecha ..... Lugar

DOMICILIO: ..... Calle ..... Nro. ..... Teléf. ..... Ciudad o Localidad

PROFESION U OCUPACION: Maestra Directora Esc.Nro.184.-

LUGAR: ..... CARGO: .....

IDEOLOGIA POLITICA: ..... CLASIFICACION: .....

DATOS COMPLEMENTARIOS: ~~3755~~ ..... Est. Civil ..... Cónyuge ..... Hijos

..... Otros familiares

Fs 2

Fecha	Documentos	072337 ANTECEDENTES A REGISTRAR
13.11.76	D.1488.-	Figura en una relación de maestros que actualmente ocupan cargos de dirección (año 1976) que realizaron el paro del año 1972 total o parcialmente. La suscrita realizó el paro en su totalidad.- (SS)- Evaluación A-1.-
		14/8/79-Se contestó Mem.(A) Nº 3670/78 del Dpto. C-2 SEACO (U)
09.8.83	28003/00[illegible] 020/025.-	28.6.83- En la fecha se aprobó una solicitud de beca a nombre de GONZALEZ TAVEIRA, Blanca Dora, no pudiéndose establecer si el antecedente anteriormente registrado le corresponde a dicha persona. (L).-
	18.8.83	Se contestó en Memo(A) Nº 1858/83 para C.E.P..- (UU)

JUNTA DE COMANDANTES EN JEFE
S. I. D.

4/8/82

Dep. I Secc. I

Sub. Secc. A/N

Ficha N.º ..... Confec. .....

GONZALEZ BRITOS de CABABALLO (Apellidos) Blanca Lidia (Nombres)

DOCUMENTOS: C/C CMA 23,331 (Serie / N.º) C/I. 1.317.005 (N.º) Montevideo (Dpto.)

OTROS DOC. 175.342 (Pasaporte / Lib. Enrol. / etc.)

NACIMIENTO: 10/10/52 (Fecha) Montevideo (Lugar)

DOMICILIO: ..... (Calle / N.º / Teléf. / Ciudad o Localidad)

PROFESION U OCUPACION: .....

LUGAR: ..... CARGO: .....

IDEOLOGIA POLITICA: ..... CLASIFICACION: .....

DATOS COMPLEMENTARIOS: ..... (Est.Civil / Cónyuge / Hijos)

..... (Otros familiares)

1-7562-7

Fecha	Documentos	072338 ANTECEDENTES A REGISTRAR
18.07.82	16.929/16	El Consulado Uruguayo en Montreal solicita autorización para expedir o renovar pasaporte a nombre del causante .Eval. :A-1,(GM)(LA)
2.5.83	20027/45	4.8.82: El M.RR.EE. autoriza al Consulado uruguayo en Montreal-Canadá, a que expida o renueve pasaporte al causante.- Eval.A-1 (Y)

072339-5

USU

JUNTA DE COMANDANTES EN JEFE
S. I. D.

Dep. I Secc. I
Sub Secc. A/N
Ficha Nro. Confec. 17-5-78

GONZALEZ — Apellidos
Blanca Violeta — Nombres

DOCUMENTOS: C/C K.E.A.6289 — Serie / Nro. C/I. ..... — Nro. / Dpto.

OTROS DOC. ..... — Pasaporte / Lib. Enrol. / etc.

NACIMIENTO: 33 años (1971) — Fecha / Lugar

DOMICILIO: Barrio Salto (Guichón) — Calle / Nro. / Teléf. / Ciudad o Localidad

PROFESION U OCUPACION: Ama de casa

LUGAR: ..... CARGO: .....

IDEOLOGIA POLITICA: ..... CLASIFICACION: .....

DATOS COMPLEMENTARIOS: ..... — Est. Civil / Cónyuge / Hijos

107733

Otros familiares

932

Fecha	Documentos	072339 ANTECEDENTES A REGISTRAR
26-5-76	D.0723	Afiliada al Partido Comunista con el Nro. 54.921, fecha ingreso: 20-5-71, presentada por: Juan OLIVERA, Antonio Nicolás ACEREDO OLIVERA. Seccional: Paysandú (Guichón) Eval: B-1 (M).-

Sub Secc. A/N

Ficha Nro. _____ Confe 2/8/77

GONZALEZ de RAMOS — Apellidos

Blanca Iris — Nombres

DOCUMENTOS: C/C CPA 15413 — Serie Nro. — C/I. _____ — Nro. Dpto.

OTROS DOC. _____ — Pasaporte Lib. Enrol. etc.

NACIMIENTO: 30 años — Fecha Lugar

DOMICILIO: _____ Rta. 5 K. 69 Mendoza (Florida) — Calle Nro. Teléf. Ciudad o Localidad

PROFESION U OCUPACION: Asalariado

LUGAR: _____ CARGO: _____

IDEOLOGIA POLITICA: _____ CLASIFICACION: _____

DATOS COMPLEMENTARIOS: _____

Est. Civil ~~10273~~ Cónyuge Hijos

Otros familiares

052 4

Fecha	Documentos	072340 ANTECEDENTES A REGISTRAR
17/5/76	D. 0680	-Afiliada al Partido Comunista. Presentada por Isidro MARTINEZ y Walter R.KARRERO.-(ü).

P. C. I.

072340 2/8/77 F53

Dpto. 1

Apellidos GONZALEZ de RAMOS

Nombres Blanca Iris

Documentos. AFILIADA AL PARTIDO COMUNISTA No. 54852

Ant. Secc.	A	B	C	D	E	G	V
	☐	☐	☐	☐	☐	☐	☐

Secreto

07234 0

54

ANTECEDENTES

FECHA INGRESO: 20/5/71

EDAD: 30 años

DOCUMENTO: CPA 15413

DOMICILIO: Rta. 5 K. 69 Mendoza - (Florida)

PROFESION: Asalariado

17/5/76 - Dt. 0689 - (U).-

072341-1

JUNTA DE COMANDANTES EN JEFE

S. I. D.

Dep. I VARIOS Secc. I

Sub Secc. A/N

Ficha No. ..... Confec. .....

GONZALEZ ALPUIN ..... Blanca Violeta .....

Apellidos Nombres

DOCUMENTOS: C/C. ..... C/I. 74.464 .....

Serie No. No. Dpto.

OTROS DOC. .....

Pasaporte Lib. Enrol. etc.

NACIMIENTO: .....

Fecha Lugar

DOMICILIO: .....

Calle No. Teléf. Ciudad o Localidad

PROFESIÓN U OCUPACIÓN: .....

LUGAR: ..... CARGO: .....

IDEOLOGÍA POLÍTICA: ..... CLASIFICACIÓN: .....

DATOS COMPLEMENTARIOS .....

Est. Civil Cónyuge Hijos

.....

Otros familiares

~~19081~~

FECHA	DOCUMENTOS	072341 ANTECEDENTES A REGISTRAR	Fs2
16.05.83	18347/82	Figura en una relacion de personas refugiadas en Brasil al amparo de ACNUR. EVAL A-2 (B).-	

072342-9 VARIOS

JUNTA DE COMANDANTES EN JEFE

S. I. D.

Dep. I Secc. I

Sub Secc. A/N

Ficha No. ..... Confec. 9.8.83

GONZALEZ TAVEIRA ..... Blanca Dora .....

Apellidos Nombres

DOCUMENTOS: C/C. LAANo 18352 ..... C/I. 26726 Río Negro .....

Serie No. No. Dpto.

OTROS DOC. .....

Pasaporte Lib. Enrol. etc.

NACIMIENTO: 18.03.944 en Río Negro .....

Fecha Lugar

DOMICILIO: España No 1231 Ap. 001 - Fray Bentos .....

Calle No. Teléf. Ciudad o Localidad

PROFESIÓN U OCUPACIÓN: Maestra Directora .....

LUGAR: Enseñanza Primaria e Instituto de Formación Docente ..... CARGO: .....

IDEOLOGÍA POLÍTICA: ..... CLASIFICACIÓN: .....

DATOS COMPLEMENTARIOS Casada .....

Est. Civil Cónyuge Hijos

~~153118~~

.....

Otros familiares

FECHA	DOCUMENTOS	012342 ANTECEDENTES A REGISTRAR 732
9.8.83	28003/001/020/025.-	23.6.83- SE.PLA.CO.DI., por Nota No 3121/83/D, solicita aval para Beca al exterior (España), SE APRUEBA, por Memc.(A) No 1413/83 (2da.Parte) del 28.6.83.- Se registra una persona de nombre GONZALEZ de OLMOS, Blanca, no pudiéndose establecer si dicha anotación le corresponde a la causante. (L).-

JUNTA DE COMANDANTES EN JEFE
S. I. D.

V A R I O S

072343-F

Dep. I Secc. I
Sub. Secc. A/N
Ficha N.º ..... Confec. 16.7.82

GONZALEZ LOPEZ — Apellidos
BLANCA NIEVE — Nombres

DOCUMENTOS: C/C H.B.A. 8075 — Serie / N.º
C/I. 39.495 de Rivera — N.º / Dpto.

OTROS DOC. ..... Pasaporte / Lib. Enrol. / etc.

NACIMIENTO: 16.3.1942 Tacuarembó — Fecha / Lugar

DOMICILIO: Constitución No.182 Rivera — Calle / N.º / Teléf. / Ciudad o Localidad

PROFESION U OCUPACION: Doméstica

LUGAR: ..... CARGO: .....

IDEOLOGIA POLITICA: ..... CLASIFICACION: .....

DATOS COMPLEMENTARIOS: casada — Est.Civil / Cónyuge / Hijos

HIJA DE: FERMIN Y FAUSTINA — Otros familiares

~~1750/91~~

Fecha	Documentos	ANTECEDENTES A REGISTRAR 072343
C.H.C.P. RIVERA.	No.186/81 INGRESO.-	-6.7.82: En la fecha se contestó dicha constancia a nombre de GONZALEZ, Blanca, para ingreso en la Intendencia Municipal de Rivera, no pudiéndose establecer que los antecedentes registrados le pertenezcan al titular de la constancia.(MV).-
15/7/82	16895	1/10/81-En la fecha el Delegado del S.I.D. en Rivera le expide Categoría "A" de Constancia de Habilitación.-(U)

JUNTA DE COMANDANTES EN JEFE

S. I. D.

Dep. I Secc. 1

Sub Secc. A/N

Ficha Nº ..... Confec 23.9.81

GONZALEZ — Apellidos

Blas — Nombres

DOCUMENTOS: C/C ..... Serie ..... Nº ..... C/I. ..... Nº ..... Dpto.

OTROS DOC. ..... Pasaporte ..... Lib. Enrol. ..... etc.

NACIMIENTO: 66 años (en 1961) — Fecha ..... Español — Lugar

DOMICILIO: Neira 3705 — Calle ..... Nº ..... Teléf. ..... Ciudad o Localidad

PROFESION U OCUPACION: Jubilado

LUGAR: ..... CARGO: .....

IDEOLOGIA POLITICA: ..... CLASIFICACION: .....

DATOS COMPLEMENTARIOS: ..... Cónyuge ~~10.733~~ Est. Civil ..... Hijos .....

Otros familiares

Fecha	Documentos	012344 ANTECEDENTES A REGISTRAR	F52
19.2.79	D°0274	-II/976 - Afiliado al Partido Comunista con el N° 16291; de acuerdo a documentación incautada por O.C.O.A. en la fecha. EVALUACION: A - 1.-(PP).-	
22*9.81	- - - - -	Memo.(A) N° 1626/81 a O.C.O.A..-(PP) .-	
19/XI/983	------	Se contestó Memo. (A) N° 3050/82 (12a. Parte) para DINARP (MS)	

Imp. Nacional 716/79

SERVICIO DE INFORMACION DE DEFENSA

Dep. 1

072345-2

Confeccionado el 10.10.73

Vs1

V A R I O S

F O T O

Apellidos GONZALEZ

Nombres Blas

Fecha de Nacimiento

Lugar de Nacimiento

Est. Civil

Cred. Civica Céd. Identidad

Otros Documentos

Ocupación

Padre

Madre

Domicilio Ciudad

Otros datos

FICHA COMPLEMENTARIA

F52

DOCUMENTO		072345 ANTECEDENTES
FECHA	ORIGEN	
12.11.72	Doc.1446	Recibe publicaciones de China..qq.. F-3
22/9/81	- - - - -	Memo.(A) Nº 1626/81 a O.C.O.A.-( ).-

SERVICIO DE INFORMACION DE DEFENSA

Dep. 1

V A R I O S

Confeccionado el 28 MAR. 1974

FOTO	Apellidos GONZALES
	Nombres Blás
	Fecha de Nacimiento
	Lugar de Nacimiento
	Est. Civil
	Cred Cívica ..... Céd. Identidad
	Otros Documentos
	Ocupación Camionero

Padre

Madre

Domicilio ..... Ciudad

Otros datos ~~64468~~

Imp. CHIESA Hnos. Ltda. 10.000 - 12 - 73

Imp. CHIESA Hnos. Ltda. 10.000 - 12 - 73

FICHA COMPLEMENTARIA

DOCUMENTO		072346 ANTECEDENTES
Fecha	Origen	
19.NOV.73	Doc.4023	- Le pasaba alcohol para Mazzuco, quien le había vendido previamente una caja condoble fondo.-(SS)- Se encuentra detenido.-

S. I. D.

Sub Secc. A/N

Ficha Nro. _____ Confec. 18-10-78

GONZALEZ DESIERVO (Apellidos) — Blayner M. Merú (1) (Nombres)

DOCUMENTOS: C/C GAD. 2921 (Serie / Nro.) — C/I (2) 20.311 (C. Largo) (Nro. / Dpto.)

OTROS DOC. _____ (Pasaporte / Lib. Enrol. / etc.)

NACIMIENTO: 34 años en 1968 (Fecha) — 17/VII/933 (4) (Lugar)

DOMICILIO: La Rosa 621 (Calle / Nro.) — (3) Ciudad de Melo - Dpto.de Cerro Largo (Teléf. / Ciudad o Localidad)

PROFESION U OCUPACION: Músico (Profesor de Educación Física

LUGAR: _____ CARGO: _____

IDEOLOGIA POLITICA: _____ CLASIFICACION: _____

DATOS COMPLEMENTARIOS: _____
Est. Civil — ~~109734~~ Cónyuge — Hijos

Otros familiares

Fecha	Documentos	072347 ANTECEDENTES A REGISTRAR
17-7-74	Doc.1776	-Afiliado al Partido Comunista con el Nº31207,fecha de ingreso:15-5-68.(Migrofilm incautado a Rodney Arismendi) Eval.B-2 (V)
26.2.82	2221/15	Funcionario de la Comisión Nacional de Educación Física. Pasó a situación de Disponibilidad el 15/XI/78 en aplicación del Acto Institucional No.7 de fecha 27/6/77.- EVALUACION: A-1 (GM).-
17.8.83	0873/79	Indica idem. Doc.1776/74 agregando: 30/9/960 - SEMANARIO "MARCHA" Pag.3 - Figura como Suplente en el Movimiento Popular de Solidaridad con la Revolución Cubana.- (SI).- EVALUACION: A-1.- (Indica 1 al 4).-

J. C. J.
Dpto. 1

072347

Apellidos GONZALEZ DESIERVO

Nombres Blayner

Documentos: Afiliado al P.C.Nº ileg.

Ant, Secc: A B C D E G V

[X] [ ] [ ] [ ] [ ] [ ] [ ]

Secreto

072347 ANTECEDENTES 234

8.1.76 - Doc. 0001 - Eval. B - 2 (DD)

Oriental 34 años

Fecha de Ing. : 15.5.68

La Rosa 621 (Cerro Largo)

GAB 02891

Músico - Profesor - CNEF

S. I. D.

GONZALEZ GARCIA — Apellidos
Bolivar — Nombres

DOCUMENTOS: C/C Nº — B.D.A. 42.285(1) Dpto. — C/I. Serie — 1.148.471-2 Mdeo(2) Nº

OTROS DOC. ..... Pasaporte — Li. Enrol — etc.

NACIMIENTO: 33 años en 1982.-(3) Fecha — Lugar

DOMICILIO: Avda. General Flores 5230 Calle Nº — Teléf. — Montevideo (4) Ciudad o Localidad

PROFESION U OCUPACION: Empleado (5)

LUGAR: Redacción "LA MAÑANA" CARGO: Cronometrista

IDEOLOGIA POLITICA: Partido Colorado Sanguinetti-Zorrilla Nov/982 (6) CLASIFICACION: CONVENCIONAL (7)

DATOS COMPLEMENTARIOS: Casado (8) Est. Civil — Cónyuge — Hijos

Otros familiares

FECHA	DOCUMENTOS	072348 ANTECEDENTES A REGISTRAR
Ene.80	DNII	-No registra antecedentes. Indice: datos filiatorios.- (FE)
22/4/82	0.14008	
[redacted] 13.1.83	23691/063	Electo 6 Suplente del Organo Deliberante Nacional del Partido COLORADO por el Departamento de MONTEVIDEO Hoja de Votación A.B.X. de acuerdo al resultado de las Elecciones Internas de los Partidos Políticos habilitados, efectuadas el 28-XI-82. — Eval. Art (XX). Indice: Dpto (1) al (8).-

Imp. Nacional 1933/79

DEP. VII SECC. I

SUB SECC. A/N

FICHA Nº ..... CONFEC. 4/IX/79

S. I. D.

GONZALEZ GARCIA — Apellidos

BOLIVAR — Nombres

DOCUMENTOS: C/C ..... Nº ..... Dpto. C/I. V 1.148.471 Serie Nº

OTROS DOC. ..... Pasaporte ..... Li. Enrol. NºEmp. 1359 etc.

NACIMIENTO: ..... Fecha ..... Lugar

DOMICILIO: ..... Calle ..... Nº ..... Teléf. ..... Ciudad o Localidad

PROFESION U OCUPACION: .....

LUGAR: EL PAIS CARGO: Cronometrista

IDEOLOGIA POLITICA: ..... CLASIFICACION: ? ?

DATOS COMPLEMENTARIOS: ..... Est. Civil ..... Cónyuge ..... Hijos

..... Otros familiares

1.148.471

FECHA	DOCUMENTOS	072348 ANTECEDENTES A REGISTRAR
10.79	SID	No registra antecedentes
11.79	DNII	No registra antecedentes
22/4/82	0.140 12	Indice datos filiatorios.- (KG)

S. I. D.

Sub - Secc. G

Ficha Nro. _____ Confec. _____

GONZALEZ — Apellidos

Benifacio — Nombres

DOCUMENTOS: C/C. _____ Serie _____ Nro. C/I. _____ Nro. _____ Dpto. _____

OTROS DOC. _____ Pasaporte _____ Lib. Enrol. _____ etc.

NACIMIENTO: _____ Fecha _____ Lugar _____

DOMICILIO: _____ Calle _____ Nro. _____ Teléf. _____ Ciudad o Localidad _____

PROFESION U OCUPACION: Candidato de la lista 22 (ADEOM)

LUGAR: _____ CARGO: _____

IDEOLOGIA POLITICA: _____ CLASIFICACION: _____

DATOS COMPLEMENTARIOS: ~~37551~~ _____ Est. Civil _____ Conyuge _____ Hijos _____

_____ Otros familiares

Fecha	Documentos	072349 ANTECENDENTES A REGISTRAR
24.10.73	D.3725	- Figura como 18° candidato al Consejo Administrativo de la lista 22 de Cooperativa Municipal de ADEOM con el sub-lema "Honrades y Trabajo" para el período 1974/78.- Dicha lista es de tendencia comunista.- (00) Eval: A-1. (C).-
24.10.73	Doc.3725	- Figura como 21° candidato a la Asamblea Delegada de la misma lista del texto anterior, para el período 1974/76.- (00) Eval: A-1. (C).-

072350-2

(VW)

JUNTA DE COMANDANTES EN JEFE

S. I. D.

Dep. I Secc. I

C/G Sub Secc. AZN

Ficha Nº ..... Confec. 16.3.83

GONZALEZ GONZALEZ — Apellidos

Bonifacio — Nombres

DOCUMENTOS: C/C. S.V.B. 8265 (Serie / Nº) C/I. 616.438-1 (Mont) (Nº / Dpto.)

OTROS DOC. ..... (Pasaporte / Lib. Enrol. / etc.)

NACIMIENTO: 72 años (982) (Fecha / Lugar)

DOMICILIO: Florencia 4085 (Calle / Nº / Teléf.) Montevideo (Ciudad o Localidad)

PROFESION U OCUPACION: Jubilado

LUGAR: ..... **CARGO:** .....

IDEOLOGIA POLITICA: UNION CIVICA CHIARINO Nov/982 **CLASIFICACION:** CONVENCIONAL

DATOS COMPLEMENTARIOS CASADO (Est. Civil / Cónyuge / Hijos)

..... (Otros familiares)

~~689/15~~

		ANTECEDENTES A REGISTRAR
12/1/83	23691/102	Electo 95 titulares. del Organo Deliberante Nacional del Partido Unión Cívica. por el Departamento de Montevideo Hoja de Votación A.C.U. de acuerdo al resultado de las Elecciones Internas de los Partidos Políticos habilitados, efectuadas el 28-XI-82. — Eval. A-1 (BB).

Apellidos Nombres

DOCUMENTOS: C/C..... C/I.....
Serie N.° N.° Dpto.

OTROS DOC.....
Pásaporte Lib. Enrol. etc.

NACIMIENTO: .....
Fecha lugar

DOMICILIO: .....
Calle N.° Teléf. Ciudad o Localidad

PROFESION U OCUPACION: .....

LUGAR:..... CARGO:.....

IDEOLOGIA POLITICA: ..... CLASIFICACION: "P.C."

DATOS COMPLEMENTARIOS: .....
Est. Civil Cónyuge Hijos

.....
Otros familiares

~~195317~~

Fecha	Documentos	072351 ANTECEDENTES A REGISTRAR
12/08/83	D.26314 Pág.3192	-1971/1978.En información referente al "P.C.", obtenida por el Dpto.III/S.I.D., en éste período, se establece: 11/11/75. En la fecha es detenido a raíz de la "Operación Morgan". 12/02/76.Es liberado. EVAL.A-2 (P).-

Secc. 1

S. I. D.

Sub Secc. G

Ficha Nro. ..... Confec. 2.4.71

GONZALEZ — Apellidos

Brenda — Nombres

DOCUMENTOS: C/C ..... Serie ..... Nro. C/I. ..... Nro. ..... Dpto.

OTROS DOC. ..... Pasaporte ..... Lib. Enrol. ..... etc.

NACIMIENTO: ..... Fecha ..... Lugar

DOMICILIO: ..... Calle ..... Nro. ..... Teléf. ..... Ciudad o Localidad

PROFESION U OCUPACION: Funcionaria

LUGAR: Hospital de Clínicas CARGO: .....

IDEOLOGIA POLITICA: ..... CLASIFICACION: .....

DATOS COMPLEMENTARIOS: ..... Est. Civil ..... 3754 Cónyuge ..... Hijos

..... Otros familiares

F52

672352

Fecha	Documentos	ANTECEDENTES A REGISTRAR
4.3.76	0288	Figura como candidata a Suplente para integrar la lista de miembros de la Comisión Directiva de la Asociación de Funcionarios del Hospital de Clínicas durante el período 1967/68. Dicha Asociación es de dirigencia izquierdista. Se postula por la lista No. 9. Lema "Renovación". (E).-

Sub-Secc. A/N

Ficha Nro. ..... Confec. .....

GONZALEZ de LARRONDA — Apellidos

Branda — Nombres

DOCUMENTOS: C/C. ..... Serie ..... Nro. ..... C/I. ..... Nro. ..... Dpto.

OTROS DOC. ..... Pasaporte ..... Lib. Enrol. ..... etc.

NACIMIENTO: ..... Fecha ..... Lugar

DOMICILIO: ..... Calle ..... Nro. ..... Teléf. ..... Ciudad o Localidad

PROFESION U OCUPACION: .....

LUGAR: ..... CARGO: .....

IDEOLOGIA POLITICA: Comunista. ..... CLASIFICACION: .....

DATOS COMPLEMENTARIOS: ..... Est. Civil ~~109735~~ Conyuge ..... Hijos .....

..... Otros familiares

072353

Fecha	Documentos	ANTECEDENTES A REGISTRAR
1971.	Listas 1001 y 14[illegible] T. y TRES	-Candidato en el 87 lugar a la Junta Departamental por las listas del P.Comunista, en las elecciones de 1971. "PF".-

072354-4

JUNTA DE COMANDANTES EN JEFE

S. I. D.

Dep. I Secc. I

Sub Secc. A/N

Ficha Nro. ____ Confec. 13-9-7

GONZALEZ — Apellidos

BRUM — Nombres

DOCUMENTOS: C/C HRD.739 — Serie Nro. — C/I. ____ — Nro. Dpto.

OTROS DOC. ____ — Pasaporte Lib. Enrol. etc.

NACIMIENTO: 29 años en 1960 — Fecha Lugar

DOMICILIO: Jaime Roldos y Pons 4210. — Calle Nro. Teléf. — Montevideo — Ciudad o Localidad

PROFESION U OCUPACION: Bco República

LUGAR: ____ CARGO: ____

IDEOLOGIA POLITICA: ____ CLASIFICACION: ____

DATOS COMPLEMENTARIOS: ____ — Est. Civil Cónyuge Hijos

~~109736~~

Otros familiares

852

Fecha	Documentos	072354 ANTECEDENTES A REGISTRAR
17-9-78	Doc.1776	-Afiliado al Partido Comunista con el Nº12754,fecha de ingreso:31-8-60.(Microfilm Incautado a Rodney Arismendi) Eval.B-2 (V)

J. C. J.

Dpto. 1

072354

B53

Apellidos GONZALEZ

Nombres Brum

Documentos Nº 12754
Afiliade al PC -CC RED 739 -Obrero Trige Bco. República

Ant, Secc: A B C D E G V

[X] [ ] [ ] [ ] [ ] [ ] [ ]

Secreto

072354 **ANTECEDENTES** F54

8.1.76 Dec.l.- (DD)

F. Ingr. 31.08.60 29 años

Dom: J.Roldós y Pons 4210

Eval. B-2.-

831

SERVICIO DE INFORMACION
DE DEFENSA
Dep. I

072355-1

..... Sección
Act. Ant. Nac.
Ficha Nº [redacted]

Nombres y Apellidos: GONZALEZ Bruno B.

Fecha de Nacimiento: .....

Lugar de Nacimiento: .....
(País - Ciudad o Localidad - etc.)

Cred. Cív.: Serie ..... Nº ..... Ced. Identidad: .....

Otros documentos: .....
(Pasaporte — Libreta Enrolam. — etc.)

FOTO

Domicilio: .....
(Ciudad o Localidad) (Calle) Nº Teléf

Filiación

Edad aparente ..... Color del Cutis .....

Color del Cabello ..... Estatura Aproximada .....

Complexión ..... Aspecto Social .....

Señas particulares ~~100787~~

.....

Ficha confeccionada en Montevideo el 17 de mayo de 1967

Fórm. 1

072355

52

ACTIVIDADES

(1) **Laborales:** Profesión ..... Lugar de trabajo .....

Cargo ..... Antigüedad .....

Otras Actividades .....

(2) **Políticas:** Ideología ..... Actuación .....

Antecedentes .....

Antecedentes familiares .....

(3) **Sociales:** Estado Civil ..... Religión ..... Figuración .....

Grado Instrucción ..... Lugares que frecuenta .....

(4) **Económicas:** Situación ..... Capital aprox. ..... Vehículo .....
marca y Nº

Otros datos .....

Datos Complementarios .....

Apreciación Personal Gral. .....

GONZALEZ — FICHA COMPLEMENTARIA — Bruno B. — F53

Documento		ANTECEDENTES 072355
Fecha	Origen	
Año 1966	Listas M.R.O.	-Figura como 29ª Titular a la Cámara de Senadores, en las listas del Partido Movimiento Revolucionario Oriental, en las Elecciones Nacionales del corriente año.

SERVICIO DE INFORMACION
DE DEFENSA

Dep. 1

0/2356-9

Confeccionado el 31-III-1970.-

VARIOS

FOTO

Apellidos GONZALEZ IRIGOYEN

Nombres Celixto

Fecha de Nacimiento 42 años (1968)

Lugar de Nacimiento Uruguay

Est. Civil Casado

Cred. Cívica: Céd. Identidad

Otros Documentos

Ocupación Empleado de la tienda "EL MAGO".-

Padre

Madre

Domicilio Médanos 1584 bis Ciudad Montevideo

Otros datos: [redacted]

SERVICIO DE INFORMACION
DE DEFENSA

Dep. 1

012356-9

Confeccionado el 31-III-1970.-

VARIOS

FOTO

Apellidos GONZALEZ IRIGOYEN

Nombres Celixto

Fecha de Nacimiento 42 años (1968)

Lugar de Nacimiento Uruguay

Est. Civil Casado

Cred. Cívica: Céd. Identidad

Otros Documentos

Ocupación Empleado de la tienda "EL MAGO".-

Padre

Madre

Domicilio Médanos 1584 bis Ciudad Montevideo

Otros datos: [redacted]

FICHA COMPLEMENTARIA

DOCUMENTO		072356 ANTECEDENTES	F52
Fecha	Origen		
19-VII-1968	B72-D37 Parte 71	-Detenido durante la vigencia del Decreto de Medidas Prontas de Seguridad por participación en reunión no autorizada de FUECI.-	
		28/6/78 - Se remitieron datos identificatorios por Mem.(A) No. 685 (Corte Electoral).- (U)	
		27.11.80- Se remitieron datos filiatorios a la Corte Electoral por Memo (A) Nº1203/80- (I)-	

J. C. J. 2356 19/6/78

Dpto. 1

Apellidos GONZALEZ IRIGOYEN

Nombres Calixto

Documentos: Af. al P.C.No.: 12201

Ant, Secc. A	B	C	D	E	G	V
X						

Secreto

ANTECEDENTES

072356

8.1.8 - Doc. 0001 - Eval. B - 2054

Cr. 33

26.7.60

Médanos 1584/13

Sastre El Mago.-

DE INTELIGENCIA
División I
(Seguridad)

MINISTERIO DE DEFENSA NACIONAL
SERVICIO DE INFORMACIONES DE DEFENSA
M/F [redacted]

Fss

Sección A
Act. Ant. Nac.
Ficha N.º [redacted]

Nombres y Apellidos: GONZALEZ OLAZABAL, Calixto

Fecha de Nacimiento: 14-X-1926

Lugar de Nacimiento: Rivera, Uruguay.
(País - Ciudad o Localidad - etc.)

Cred. Civ.: Serie ..... N.º ..... Ced. Identidad: .....

Otros documentos: .....
(Pasaporte - Libreta Enrolam. - etc.)

Domicilio: Médanos Nº1584 Apto. 13 (Montevideo)
(Ciudad o Localidad) (Calle) (N.º) (Telef.)

Filiación

Edad Aparente ..... Color del Cutis .....

Color del Cabello ..... Estatura Aproximada .....

Complexión ..... Aspecto Social .....

Señas particulares .....

[redacted]

Ficha confeccionada en Montevideo, el 7 de marzo de 1963.-

072356 F56

ACTIVIDADES

(1) Laborales: Profesión Sastre Lugar de trabajo Sastrería "El Mago".

Cargo Antigüedad

Otras Actividades

(2) Políticas: Ideología Comunista.- Actuación

Antecedentes Representante del FIDEL, a la Cámara de Representantes de Montevideo, para las elecciones de noviembre de 1962.-

Antecedentes familiares

(3) Sociales: Estado Civil Religión Figuración

Grado Instrucción Lugares que frecuenta

(4) Económicas: Situación Capital aprox. Vehículo marca y N.o

Otros datos Hijo de: Manuel y de María Agustina.

Datos Complementarios

Apreciación Personal Gral.

GONZALEZ, FICHA COMPLEMENTARIA Calixto. 837

Documento		072356 Antecedentes
Fecha	Origen	
3-Nov-53.	Justicia.	Delegado del Sindicato de la Aguja ugetista al Consejo de Salarios. Concurrió a la Redacción de Justicia a findedar la noticia del triunfo de la lista No. 1(ugetista) en las elecciones en dicho Consejo.-
2Jul-958.	III-G$_1$-Ast.25. Doc.12.	Integra la delegación del Cté.Juvenil de la UGT a la Primera Conferencia Mundial de la Juventud que se realiza del 14 al 20-Jul- en Praga.-
22-Jun-58.	III-G$_1$-Ast.25. Doc.12.	Miembro de la delegación obrera ugetista a la Primera Conferencia Mundial de la Juventud Trabajadora, a realizarse del 14 al 20 de julio próximo en Praga. Posteriormente concurrirá al Congreso Textil y del vestido a realizarse del 25 al 28 de julio siguiente en la capital de Bulgaria.-
2-Julio-58.	III-G$_1$-Ast.25. Doc.12.	El jueves 26 de junio partió del país, con destino a Praga.-
13Jun-59.	III-G$_1$-Ast.25. Doc.12.	Recientemente llegó al país luego de concurrir a los congresos citados en el inciso 3.-
4-V-1963		-Incluido en el Libro "Cabezas Rojas en el Uruguay" El día 26 de junio de 1958, partió para Sofía y Praga, conjuntamente con Amelio Paz, para asistir al Congreso Textil y del Vestido y a la Conferencia de la Juventud Obrera Internacional,

FICHA COMPLEMENTARIA

Documento		072350 Antecedentes
Fecha	Origen	
/.4-V-1963		-que se realizó en esas ciudades. En 1960, ocupó el cargo de Secretario de Prensa y Propaganda del Sindicato Unico de la Aguja. Hace declaraciones exhortando a inscribirse en la campaña financiera del diario comunista "El Popular", las que se insertan en dicho diario de fecha 1º de diciembre de 1960. Candidato del Partido Comunista en la lista 1001 del Frente Izquierda de Liberación(Fidel), como 2º suplente del 15ª titular a la Cámara de Representantes, en las elecciones nacionales del 25 de noviembre de 1962. No salió electo.
28/I/1966.-	75/1.-	-Con motivo de cumplir el diario"El Popular" el IX aniversario, firma una carta abierta a los trabajadores, dirigentes y personalidades, sindicales y populares, en la cual hace un llamamiento de adhesión del homenaje al diario de referencia, que se realizará en el Palacio de Sud América el 11 de febrero del corriente año.-
9-VI-65.	75/926. El Popular.	-Con motivo de realizarse el 18 de los corrientes el Mitin de la Dignidad Nacional el cual se llavará a cabo en el Palacio Peñarol,en protesta por el Decreto del Consejo Nacional de Gobierno prohibiendo el Congreso Continental de Solidaridad con Cuba y por la Autodeterminación de los Pueblos,es entrevistado por cronista de este diario manifestando su completo apoyo al acto de referencia.-

GONZALEZ

FICHA COMPLEMENTARIA — Calixto

Documento		072356 Antecedentes
Fecha	Origen	
15/VI/966	77/30	Suscriptor de propaganda comunista distribuída por Editorial Pueblos Unidos. Domicilio- Médanos.1584/13 - Montevideo.
6-VII/966.	77/34.-	-Es firmante de un manifiesto del Frente Izquierda de Liberación, por el cual se llama a participar en la "Convención Obrera de ese Frente" que se realizará los días 9 y 10 de julio del corriente año, en la Ciudad de Montevideo.- Es Dirigente del Sindicato Unico de la Aguaja, considerado como uno de los elementos más activistas de ese gremio.-
Año 1966	Lista "FIDEL"	-Figura como 1er.Suplente del 28o. Titular a la Cámara de Representantes en las listas del "Frente Izquierda de Liberación" en las Elecciones Nacionales del corriente año.
20-II-966-	B-75-D565-	-Es reporteado para "EL POPULAR" de la fecha, como "Secretario del Sindicato de la Aguja", manifestando su adeción a la Reforma Popular.- 28/6/78 - Se remitieron datos identificatorios por Mem.(A) No. 685 (Corte Electoral).- (U)

FICHA COMPLEMENTARIA Fs 10

cumento	Origen	Antecedentes
		072356
		27.11.80- Se remitieron datos filiatorios a la Corte Electoral por Memo (A) Nº1203/80- (L)-
20.5.82.	D.14990	Es mencionado en la página 161, del libro "EL COMUNISMO EN URUGUAY", figura en una nómina de dirigentes de SUDLA (Sindicato Unico de la Aguja).- Eval.A-1.- (FE)
25/1/84	11941 / 8. PAG. 2316	POSEE ANTECEDENTES EN EL CO.NA.E- EVAL.A-1.C(D) INDICA ( ) ( ) ( )

Fs 11 Ficha Nº

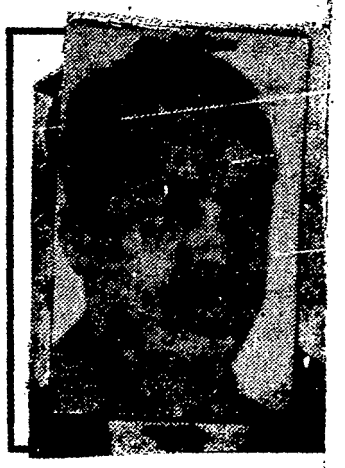

Nombres y Apellidos: GONZALEZ OLAZABAL Calixto

Fecha y Lugar Nac.: 14/10/926 Depto. de Rivera

Cred. Cív.: Serie ..... Nº ..... Ced. Identidad: .....

Otros documentos: .....
(Pasaporte - Libreta Enrolam. - etc.)

Domicilio: Médanos 1584 apto. 13
(Ciudad o Localidad) (Calle) (Nº) (Teléf.)

Profesión: .....

Cargo y Lugar: Sastrería "El Mago"

Ideol. Política: COMUNISTA Actuación: DIRIGENTE

Datos Complementarios: Dirigente del Sindicato Unico de la Aguja

Apreciación General: .....

.....

Ficha confeccionada: MONTEVIDEO 29 de Mayo de 1963

FArm 4

Documento Fecha	Origen	4235 ANTECEDENTES 3512
[illegible]	Fich.A/N	- Integra la delgación del ité Juvenil de la U.G.T. a la la. Conferencia Mundial de la Juventud ra jadora, realizada del 14 al 20/jul/958. Posteriormente concurrió al Congreso Textil que se realiza del 25 al 28/jul /958 en Bulgaria.- El 26/Jun/958 concurrió acompañado por el dirigente textil Amelia Paz, a Sofía y Praga.-
13 3/2/66	El Popular	-Dirigente del Sindicato de la Aguja. Se hace presente en representación de su gremio al homenaje al Popular en el Palacio Sud América.
10 9/II/66	El Popular	- Secretario General del Sindicato Unico de la Aguja para el período de 1966/1967.-
21 XII/72.	EL POPULAR	-Electo por la Lista 1 para integrar la Comisión Directiva del Sindicato Unico de la Aguja, por el período 1973, en las elecciones realizadas el 20/XII/72.-(U).-
1969	"El comunismo en el Uruguay" pag.161	-Dirigente del Sindicato Unico de la Aguja.
		26/6/78 -Se remitieron datos identificatorios por Mem.(A) No. 685 (Corte Electoral).- (U)
		27/11/980- Se remitieron datos filiatorios a la Corte Electoral por Mem.(A) No 1203/980. (U).-

SERVICIO DE INTELIGENCIA
División I
(Seguridad)

MINISTERIO DE DEFENSA NACIONAL
SERVICIO DE INFORMACION DE DEFENSA
M/F
I. A. c 012357 7

Sección A
Act. Ant. Nac.
Ficha N.º [redacted]

Nombres y Apellidos: GONZALEZ, Camilo.-

Foto

Fecha de Nacimiento:

Lugar de Nacimiento:
(País - Ciudad o Localidad - etc.)

Cred. Civ.: Serie ..... N.º ..... Ced. Identidad: .....

Otros documentos:
(Pasaporte - Libreta Enrolam. - etc.)

Domicilio: Julián Alvarez No. 3514 en 1950.-
(Ciudad o Localidad) (Calle) (N.º) (Telef.)

Filiación
- Edad Aparente ..... Color del Cutis .....
- Color del Cabello ..... Estatura Aproximada .....
- Complexión ..... Aspecto Social .....
- Señas particulares 118740

Ficha confeccionada en Montevideo, el 19 de Setiembre de 1963.-

072357

52

ACTIVIDADES

(1) Laborales: Profesión ..... Lugar de trabajo .....

Cargo ..... Antigüedad .....

Otras Actividades .....

(2) Políticas: Ideología Comunista.- ..... Actuación .....

Antecedentes .....

Antecedentes familiares .....

(3) Sociales: Estado Civil ..... Religión ..... Figuración .....

Grado Instrucción ..... Lugares que frecuenta .....

(4) Económicas: Situación ..... Capital aprox. ..... Vehículo ..... marca y N.o

Otros datos .....

Datos Complementarios .....

Apreciación Personal Gral. .....

GONZALEZ, Camilo.-

FICHA COMPLEMENTARIA

Documento		Antecedentes 0/2357
Fecha	**Origen**	
1)22-VIII-963.-	Informe de la J. de P. de Mdeo. Of.(C)-I-220-962.- B-72-D-26.-	1) Según informes de la Jefatura de Policía de Montevideo, registra el siguiente antecedente: Comunista, afiliado a " Casa de España ", dom. en Julían Alvarez No. 3514 en 1950.-

SERVICIO DE INFORMACION DE DEFENSA
Dep. 1

072358-5

Confeccionado el 13.7.972

VARIOS

FOTO

Apellidos GONZALEZ GARCIA

Nombres Cándida Dina

Fecha de Nacimiento

Lugar de Nacimiento

Est. Civil

Cred. Cívica Céd. Identidad

Otros Documentos

Ocupación Propietaria de la Empresa MOLEX

Padre

Madre

Domicilio Arenal Grande Nro. 1568 apto. 21 P. 6 Ciudad Montevideo

Otros datos

64470

CHIESA Hnos. Ltda - 8.000 - 3 - 72

Fs 2

FICHA COMPLEMENTARIA

DOCUMENTO		072358 ANTECEDENTES
Fecha	Origen	
26.5.972	D-1251	Esta persona tendría en su empresa gente de izquierda violenta, entre ellas Rosario FLEITAS, quien vive en el mismo edificio de apartamentos de esta persona. (NN)

SERVICIO DE INFORMACION DE DEFENSA
Dep. 1

Sección .....

MINISTERIO DE DEFENSA NACIONAL
SERVICIO DE INFORMACION DE DEFENSA
M/F 040
072359-3

Ficha Nº ..... confeccionada el 25/I/66

FOTO

Apellidos GONZALEZ LARROSA

Nombres Candido

Fecha de Nacimiento: .....

Lugar de Nacimiento: .....

Cred. Civ.: ..... Ced. Identidad: .....

Prontuario: ..... F. Censal: .....

Padre: .....

Madre: .....

Domicilio: Callao 3216.- Ciudad: Montevideo

Otros datos (Documentos y señas personales) Casado, 34 años.-

.....

.....

F2

FICHA COMPLEMENTARIA

DOCUMENTO Nº	FECHA	ORIGEN	072359 ANTECEDENTES
	10/XII/65 21-X-965.-	72/207 75/2166	-Casado, 34 añso, domicilaiado en Callao Nº. 3216. Pertenece al personal de tragajadores de FUSNA.- Con motivode las medidas prontas de seguridad decretadas por el gobie no de nuestro pais, fue detenido por autoridades policiales en el momento que violando las mismas realizaban una asamblea gremial en el sindicato de FUNSA en protesta a l las medidas de referencia.- Posteriormente a su detencion fue internadoen el grupo Nº. 5 de artilleria.- (Eval.F-3).-

...COMANDANTES EN JEFE "...ARLOS"

S. I. D. 072360-1

Dep. I Secc. I

Sub Secc. A/N

Ficha Nº ..... Confec. 05/12/82

GONZALEZ Carlos

Apellidos Nombres

DOCUMENTOS: C/C. ..... C/I. .....

Serie Nº Nº Dpto.

OTROS DOC. .....

Pasaporte Lib. Enrol. etc.

NACIMIENTO: .....

Fecha Lugar

DOMICILIO: .....

Calle Nº Teléf. Ciudad o Localidad

PROFESION U OCUPACION: Bancario

LUGAR: ..... CARGO: .....

IDEOLOGIA POLITICA: ..... CLASIFICACION: .....

DATOS COMPLEMENTARIOS .....

Est. Civil Cónyuge Hijos

.....

Otros familiares

~~180871~~

Fecha	Documentos	072560 ANTECEDENTES A REGISTRAR
21/6/82	C.H.C.P. No.504/82 PERMANENCIA DE CANELONES.-	ANTECEDENTES REGISTRADOS EN LA D.I.I..- -Figura en el 60 lugar como Candidato, para integrar la Asamblea General Representativa (por Capital) Kusta General de la Asociación de Bancarios del Uruguay por la Lista No. 1955, lema "Democracia Sindical, Unidad y Lucha" Sub-Lema "Por la Soberanía del Gremio" por el período 1973/75.-(RJ)

JUNTA DE COMANDANTES EN JEFE
S. I. D.

07231-9

Dep. I Secc. I

Sub. Secc. A/N

Ficha N.º ..... Confec. 30/11/82

GONZALEZ — Apellidos

Carlos — Nombres

DOCUMENTOS: C/C ..... Serie ..... N.º ..... C/I. ..... N.º ..... Dpto.

OTROS DOC. ..... Pasaporte ..... Lib. Enrol. ..... etc.

NACIMIENTO: ..... Fecha ..... Lugar

DOMICILIO: ..... Calle ..... N.º ..... Teléf. ..... Ciudad o Localidad

PROFESION U OCUPACION: .....

LUGAR: ..... CARGO: .....

IDEOLOGIA POLITICA: ..... CLASIFICACION: .....

DATOS COMPLEMENTARIOS: ..... Est.Civil ..... Cónyuge ..... Hijos

..... Otros familiares

180937

Fecha	Documentos	ANTECEDENTES A REGISTRAR
22/9/82	D.19.675 R.E.19079	Año 1966 - Canidato a la Junta Departamental de Flores .- EVALUACION : B - 2 13/6/977 - En la fecha se establece que se encuentra comprendido en el Art. 1º, literal a) del Acto Institucibnal Nº 4 .- EVAL : B - 2 (LG) (MS)

072562-7 Fsl

JUNTA DE COMANDANTES EN JEFE
S. I. D.

Dep. I Secc. I

Sub. Secc. A/N

Ficha N.º .... Confec. 30/11/82

GONZALEZ .... Carlos

Apellidos Nombres

DOCUMENTOS: C/C .... C/I. ....

Serie N.º N.º Dpto.

OTROS DOC. ....

Pasaporte Lib. Enrol. etc.

NACIMIENTO: ....

Fecha Lugar

DOMICILIO: ....

Calle N.º Teléf. Ciudad o Localidad

PROFESION U OCUPACION: ....

LUGAR: .... CARGO: ....

IDEOLOGIA POLITICA: .... CLASIFICACION: ....

DATOS COMPLEMENTARIOS: ....

Est.Civil Cónyuge Hijos

....

Otros familiares

~~180030~~

752

Fecha	Documentos	021862 ANTECEDENTES A REGISTRAR
22/9/82	D.19675 R.E. 190079	Año 1971 -Candidato por la lista 988, 1er. suplente del 28º titular a la Junta departamental de Colonia.- EVALUACION : B - 2 (LG) (MS)

072303-5

Fs1

JUNTA DE COMANDANTES EN JEFE
S. I. D.

Dep. I Secc. I

Sub. Secc. A/N

Ficha N.º ..... Confec. 1.12.82

GONZALEZ — Apellidos

Carlos — Nombres

DOCUMENTOS: C/C BSB Nº 7552 — Serie — N.º

C/I. ..... N.º — Dpto.

OTROS DOC. ..... Pasaporte — Lib. Enrol. — etc.

NACIMIENTO: 25 años en 1967 — Fecha — Lugar

DOMICILIO: Grecia 4848 — Calle — N.º — Teléf. — Ciudad o Localidad

PROFESION U OCUPACION: .....

LUGAR: ..... CARGO: .....

IDEOLOGIA POLITICA: ..... CLASIFICACION: .....

DATOS COMPLEMENTARIOS: ..... Est.Civil — Cónyuge — Hijos

..... Otros familiares

~~180295~~

Fecha	[illegible] 0720 072563	ANTECEDENTES A REGISTRAR
19.II.79	274	20.X.967 - En la fecha ingresa como afiliado al Partido Comunista con el Nº 28.820, según material incautado por O.C.O.A. en febrero de 1976.- EVALUACION: A - 1
1.12.82	. . . .	Se contesto en Memo(A) Nº 2980/82 para la P.N.N..- (UU)

Dpto. 1

072363

Apellidos GONZALEZ

Nombres Carlos

Documentos: Af. al F.C.No.: ?? 820

Ant, Secc.	A	B	C	D	E	G	V
	X						

Secreto

0022363 **ANTECEDENTES** 054

8.1.76 - Doc. 0001 - eval. B - 2

Or. 25

20.10.67

Grecia 4848

BSB 07552

Jornalero

JUNTA DE COMANDANTES EN JEFE

S. I. D.

025304-3

Fs1

Dep. I Secc. I

Sub Secc. VARIOS

Ficha Nº ..... Confec 22.1.82

GONZALEZ ..... Carlos .....
Apellidos Nombres

DOCUMENTOS: C/C. ..... C/I. .....
Serie Nº Nº Dpto.

OTROS DOC. .....
Pasaporte Lib. Enrol. etc.

NACIMIENTO: .....
Fecha Lugar

DOMICILIO: .....
Calle Nº Teléf. Ciudad o Localidad

PROFESION U OCUPACION: Despachante de Aduana

LUGAR: ..... CARGO: .....

IDEOLOGIA POLITICA: ..... CLASIFICACION: .....

DATOS COMPLEMENTARIOS .....
Est. Civil Cónyuge Hijos

Otros familiares

~~180170~~

Fecha	Documentos	972364 ANTECEDENTES A REGISTRAR
18.9.82 (R.E.18 916)	19.416	10.11.75 - En esta fecha se registra lo siguiente: - el detenido Rúben Humberto BANQUERO NILSSON, expresa que recibió del titular un ejemplar del Semanario clandestino del P.Comunista, "CARTA".-Eval.B-2 (K)(EE)

JUNTA DE COMANDANTES EN JEFE

S. I. D.

072365-0

Dep. I Secc. I

Sub Sec XXXXVARIOS

Ficha Nº ..... Confec. 22.11.82

GONZALEZ — Apellidos

Carlos — Nombres

DOCUMENTOS: C/C. ..... Serie ..... Nº ..... C/I. ..... Nº ..... Dpto.

OTROS DOC. ..... Pasaporte ..... Lib. Enrol. ..... etc.

NACIMIENTO: ..... Fecha ..... Lugar

DOMICILIO: Santo Tomás 8073 — Calle — Nº — Teléf. — Ciudad o Localidad

PROFESION U OCUPACION: .....

LUGAR: ..... CARGO: .....

IDEOLOGIA POLITICA: ..... CLASIFICACION: .....

DATOS COMPLEMENTARIOS ..... Est. Civil — Cónyuge — Hijos

.....

Otros familiares

188222

Fecha	Documentos	072365 ANTECEDENTES A REGISTRAR 82
18.9.82 (R.E. 18.916)	19.416	20.07.77 - En esta fecha se registra lo siguiente: - Integrante de la Comisión Fiscal de la Agremiación de Trabajadores Textiles de IASA. Eval.B-2 (K)(EE)

...CIONAL 2565

S. I. D.

16 MAYO 1975

Dep. I Secc. I

Sub - Secc. G

Ficha Nro. ____ Confec. ____

GONZALEZ — Apellidos

CARLOS — Nombres

DOCUMENTOS: C/C ____ Serie ____ Nro. ____ C/I, ____ Nro. ____ Dpto. ____

OTROS DOC. ____ Pasaporte ____ Lib. Enrol. ____ etc.

NACIMIENTO: ____ Fecha ____ Lugar ____

DOMICILIO: Santo Tomé — Calle — 8073 — Nro. — Teléf. — Ciudad o Localidad

PROFESION U OCUPACION: ____

LUGAR: ____ CARGO: ____

IDEOLOGIA POLITICA: ____ CLASIFICACION: Dirigente

DATOS COMPLEMENTARIOS: ____ Est. Civil ____ Conyuge ____ Hijos

____ Otros familiares

Fecha	Documentos	072365 ANTECEDENTES A REGISTRAR
16.5.75	D-842	Integrante de la Comisión Fiscal de la AGREMIACION TRABAJADORES TEXTILES DE I.A.S.A. Evaluación A-1.-(E).-

JUNTA DE COMANDANTES EN JEFE

S. I. D.

Dep. I Secc. I

Sub Secc. A/N

Ficha Nº ..... Confec. 13.10.82

GONZALEZ ..... Carlos .....
Apellidos Nombres

DOCUMENTOS: C/C. ..... C/I. .....
Serie Nº Nº Dpto.

OTROS DOC. .....
Pasaporte Lib. Enrol. etc.

NACIMIENTO: .....
Fecha Lugar

DOMICILIO: .....
Calle Nº Teléf. Ciudad o Localidad

PROFESION U OCUPACION: .....

LUGAR: ..... CARGO: .....

IDEOLOGIA POLITICA: ..... CLASIFICACION: .....

DATOS COMPLEMENTARIOS .....
Est. Civil Cónyuge Hijos

.....
Otros familiares

f.2

Fecha	Documentos	872366 ANTECEDENTES A REGISTRAR
04.09.82	18524	- Candidato a la Cámara de Senadores por el Frente Amplio, Lista 9988.- Evaluación: B-2 (EE)(LG)

Ficha Nº ..... Confec. 16.6.62.

GONZALEZ — Carlos

Apellidos — Nombres

DOCUMENTOS: C/C ..... C/I. .....

Serie — Nº — Nº — Dpto.

OTROS DOC. .....

Pasaporte — Lib. Enrol. — etc.

NACIMIENTO: .....

Fecha — Lugar

DOMICILIO: Hipólito Irigoyen 1315 Apto.16 C (Buenos Aires)

Calle — Nº — Teléf. — Ciudad o Localidad

PROFESION U OCUPACION: .....

LUGAR: ..... CARGO: .....

IDEOLOGIA POLITICA: ..... CLASIFICACION: .....

DATOS COMPLEMENTARIOS: .....

Est. Civil — Cónyuge — Hijos

.....

Otros familiares

~~18234~~

Fecha	Documentos	0723076 ANTECEDENTES A REGISTRAR	852
24.8.80 PD.	D.1943	A raíz de la detención de Eduardo Douglas FERNANDEZ FARIAS, se procedió que el causante llevava una carta escrita por José Pedro CARDOZO, quien le pedía a BRIZOLA que ayudará al mencionado y que se comunicará con los compañeros en el exterior. En la cual el contacto lo debía realizar en Buenos Aires con el causante. Eval. A-1. (BM)	

S. I. D.

FICHA Nº ..... CONFEC U.B.O.

GONZALEZ — Carlos

Apellidos — Nombres

DOCUMENTOS: C/C ..... C/I. .....

Nº — Dpto. — Serie — Nº

OTROS DOC. .....

Pasaporte — Li. Enrol — etc.

NACIMIENTO: .....

Fecha — Lugar

DOMICILIO: .....

Calle — Nº — Teléf. — Ciudad o Localidad

PROFESION U OCUPACION: .....

LUGAR: ..... CARGO: .....

IDEOLOGIA POLITICA: ..... CLASIFICACION: .....

DATOS COMPLEMENTARIOS: .....

Est. Civil — Cónyuge — Hijos

.....

Otros familiares

~~15224~~

32

FECHA	DOCUMENTOS	072368 ANTECEDENTES A REGISTRAR
06.10.81	D. 8457	-Integrante al 8/10/73 de Logia Masónica "FARO DEL ESTE". Evaluación: A-2 . (VL) (LA).-Indica ( ) ( ) ( ) ( ) ( ).

Imp. Nacional 1933/79

JUNTA DE COMANDANTES EN JEFE

S. I. D.

Ficha Nº ..... Confec...

GONZALEZ — Apellidos

Carlos — Nombres

DOCUMENTOS: C/C ..... Serie ..... Nº ..... C/I. ..... Nº ..... Dpto.

OTROS DOC. ..... Pasaporte ..... Lib. Enrol. ..... etc.

NACIMIENTO: ..... Fecha ..... Lugar

DOMICILIO: Yacabu 1605 — Calle ..... Nº ..... Teléf. ..... Ciudad o Localidad

PROFESION U OCUPACION: .....

LUGAR: ..... CARGO: .....

IDEOLOGIA POLITICA: ..... CLASIFICACION: .....

DATOS COMPLEMENTARIOS: Casado — Est. Civil ..... Marina — Cónyuge ..... Taberé — Hijos

~~1097/23~~

..... Otros familiares

752

Fecha	Documentos	072369 ANTECEDENTES A REGISTRAR
4.9.81	Doc.7531	Según datos aportados por la Dirección Nacional de Identificación Civil, se establece que el mismo es padre de TABARE GONZALEZ VAZQUEZ. Eval.: A-1 (VL)

Imp. Nacional 716/79

VARIOS

072370-0

JUNTA DE COMANDANTES EN JEFE
S. I. D.

Dep.I Secc. I

Sub Secc. **A/N**

Ficha Nro. ..... Confec. 19.5.82

GONZALEZ — Apellidos

Carlos — Nombres

DOCUMENTOS C/C. ..... Serie ..... Nro. C/I. ..... Nro. ..... Dpto.

OTROS DOC. ..... Pasaporte ..... Lib. Enrol. ..... etc.

NACIMIENTO: ..... Fecha ..... Lugar

D O M I C I L I O ..... Calle ..... Nro. ..... Teléf. ..... Ciudad o Localidad

PROFESION U OCUPACION: .....

LUGAR: ..... CARGO: .....

IDEOLOGIA POLITICA: ..... CLASIFICACION: .....

DATOS COMPLEMENTARIOS: ..... Est. Civil ..... Cónyuge ..... Hijos

Otros familiares

~~160205~~

252

FECHA	DOCUMENTOS	072370 ANTECEDENTES A REGISTRAR
06.10.81	D. 8457	-Integrante al 8/10/73 de Logia Masónica "RIO DE LA PLATA". Evaluación: A-2 . (VL) (LA).-Indica ( ) ( ) ( ) ( ) ( ).

JUNTA DE COMANDANTES EN JEFE
S. I. D.

072371-8

Dep. I Secc. I

Sub. Secc. A/N

Ficha N.º ..... Confec. 28.11.82

GONZALEZ — Apellidos

Carlos — Nombres

DOCUMENTOS: C/C AAB 5682 — Serie — N.º — C/I. — N.º — Dpto.

OTROS DOC. — Pasaporte — Lib. Enrol. — etc.

NACIMIENTO: — Fecha — Lugar

DOMICILIO: — Calle — N.º — Teléf. — Ciudad o Localidad

PROFESION U OCUPACION: Madera

LUGAR: CARGO:

IDEOLOGIA POLITICA: CLASIFICACION:

DATOS COMPLEMENTARIOS: — Est.Civil — Cónyuge — Hijos

Otros familiares

180659

Fecha	Documentos	072371 ANTECEDENTES A REGISTRAR Fs 2
8.1.76	0001	1.2.5[illegible] - En la fecha se afilia al P.Comunista con el Nº 8230, según microfilm incautado a Rodney ARISMENDI. EVAL.:B-2.(K)(MB).-
24.9.82 (R.E.	19.934 9.934	- Según material incautado por el O.C.C.A. en Feb./76, se establece que presentó para su afiliación al Partido Comunista a:Conjuntamente con Julio MIRAN a Walter Orosmán AMBROSETTI GARAY;con José MARCONI a Rafael DIAZ y José LUIS DIEZ ZAFRA.-EVAL.:B-2,(K) (MB).-

J. C. J.
Dpto. 1

072371 Es 3

Apellidos GONZALEZ

Nombres Carlos

Documentos: Af. al P.C.No.: 08230

Ant, Secc. A B C D E G V

[X] [ ] [ ] [ ] [ ] [ ] [ ]

Secreto

072371 ANTECEDENTES

8.1.76 - Doc. Q001 - val. B - 2

1.2.58

Charrúa 2017

AAB 05682

Madera.-

JUNTA DE COMANDANTES EN JEFE 02372-6 Dep. I Secc. I

S. I. D. Sub Secc. A/N

Ficha Nº ..... Confec. 28.9.81

GONZALEZ — Apellidos

Carlos — Nombres

DOCUMENTOS: C/C ..... Serie ..... Nº ..... C/I. ..... Nº ..... Dpto.

OTROS DOC. ..... Pasaporte ..... Lib. Enrol. ..... etc.

NACIMIENTO: ..... Fecha ..... Lugar

DOMICILIO: Propios 2266 bis (1962) Calle Nº Teléf. Ciudad o Localidad

PROFESION U OCUPACION: Estudiante de Agronomía

LUGAR: ..... CARGO: .....

IDEOLOGIA POLITICA: ..... CLASIFICACION: .....

DATOS COMPLEMENTARIOS: ..... Est. Civil ~~10744~~ Cónyuge Hijos

Otros familiares

Fecha	Documento	07237-2 ANTECEDENTES A REGISTRAR F 52
14.10.80 1107/80	.CHCP.Nº, .Perm.Mdeo.	-28.8.982.En el día de la fecha se contestó dicha Constanci SIN ANTECEDENTES, a nombre de: GONZALEZ DE REBOLLEDO, Carlos Belisario, solicitada por el Hosp. de Clínicas, para s Permanencia.- (Q) ANTECEDENTES DEL DPTO.Nº.3 DE LA DNII: Candidato del Partido Obrero Revolucionario en las en las elecciones de 1958.- 15.7.61.En la fecha se establece que el titular es Delegado de la Asociación de Estudiantes de Agronomía ante el Claustro de la Facultad.- XII/962:Concurrió en su automóvil matrícula Nº.480.020 al acto organizado por el FIDEL en el local de la ex-cervecerías.- "LA MAÑANA" del 19.8.973 Candidato por la Fac. de Agronomía orden docente para integrar la Asamblea General del Claustro Universitario.- 26.12.974 Ampliando la anotación que antecede, se establece que integró la lista 128, lema "Asociación de Agronomía por una Universidad autonoma y al servicio del Pueblo, de tendencia izquierdista.- "EL POPULAR" 26.1.962, pág.4:Integra una nómina de personas de la cultura y diversas actividades sociales, firmantes de

Imp. Nacional 716/79

...////

FECHA	DOCUMENTOS	GONZALEZ, Carlos ANTECEDENTES A REGISTRAR 07 23 72
		///... un manifiesto en el que se pronuncian por la auto-determinación de los pueblos, y en el que de acuerdo con la carta de las Naciones Unidas, expresan que debe reconocerse al pueblo cubano el derecho fundamental de organizarse según el sistema político que juzgue conveniente.- -Según acta tomada en el Dpto.Nº.3 de la DNII, el titular de las anotaciones , no es la persona solicitada.-
12.3.82	. . . .	Se contestó en Memo(A) Nº 422/82 para ANCAP.- (UU)

SERVICIO DE INFORMACION DE DEFENSA
Dep. I

072373-4

Ficha Nº ..... confeccionada el 4-mayo-962.-

Sección .....

FOTO

Apellidos GONZALEZ GARABELLI

Nombres Carlos Alto

Fecha de Nacimiento: .....

Lugar de Nacimiento: Paraguay.-

Cred. Cív.: ..... Ced. Identidad: .....

Prontuario: ..... F. Censal: .....

Padre: .....

Madre: .....

Domicilio: Lapido 2862.- Ciudad: Montevideo.-

Otros datos (Documentos y señas personales) .....

Form. 3

FICHA COMPLEMENTARIA

67

Documento			072373 ANTECEDENTES
	Fecha	Origen	
	20-I-66		Domiciliado en Lapido 2862-Montevideo.- Figura en una relación de ciudadanos Paraguayos que residen en nuestro país.-

JUNTA DE COMANDANTES EN JEFE 072374-9

Dep. I Secc. I

S. I. D.

Sub Secc. A/N

Ficha Nº ..... Confec. 28.9.81

GONZALEZ — Carlos

Apellidos — Nombres

DOCUMENTOS: C/C ..... Serie ..... Nº ..... C/I. ..... Nº ..... Dpto.

OTROS DOC. ..... Pasaporte ..... Lib. Enrol. ..... etc.

NACIMIENTO: ..... Fecha ..... Lugar

DOMICILIO: ..... Calle ..... Nº ..... Teléf. ..... Ciudad o Localidad

PROFESION U OCUPACION: .....

LUGAR: ..... CARGO: .....

IDEOLOGIA POLITICA: ..... CLASIFICACION: .....

DATOS COMPLEMENTARIOS: ..... Est. Civil ..... Cónyuge ..... Hijos

~~109785~~

..... Otros familiares

Fecha	Documento	072374 ANTECEDENTES A REGISTRAR
14.10.80 1107/80.	CHCP.Nº. Pérm.Mdeo.	-28.8.981.En el día de la fecha se contestó dicha constancia SIN ANTECEDENTES, a nombre de: GONZALEZ DE REBOLLEDO, Carlos Belisario, solicitada por la Universidad de la República, para su Permanencia.- (Q) Quedando establecido por acta de la DNII, que la persona solisitada no es el titular de las anotaciones, registradas en esa Dirección.- ANTECEDENTES DEL DPTO.Nº. 3 DE LA DNII: Candidato a la Cámara de Senadores en caracter de 26 Titular por el Frente del Pueblo, lista 9988, en las elecciones nacionales de 1971.-
12.3.82	. . . .	Se contestó en Memó(A) Nº 422/82 para ANCAP.- (UU)

Imp. Nacional 716/79

072375-9

E51

JUNTA DE COMANDANTES EN JEFE

S. I. D.

Dep. I Secc. I

Sub Secc. A/N

Ficha Nº ..... Confec. 12.3.82

GONZALEZ		Carlos	
Apellidos		Nombres	

DOCUMENTOS: C/C CFB 1929 (Serie / Nº) C/I. ..... (Nº / Dpto.)

OTROS DOC. ..... (Pasaporte / Lib. Enrol. / etc.)

NACIMIENTO: 28 años 1966 (Fecha / Lugar)

DOMICILIO: Arroyo Llano - San José (Calle / Nº / Teléf. / Ciudad o Localidad)

PROFESION U OCUPACION: .....

LUGAR: ..... CARGO: .....

IDEOLOGIA POLITICA: ..... CLASIFICACION: .....

DATOS COMPLEMENTARIOS: ..... (Est. Civil / Cónyuge / Hijos)

.....

Otros familiares

[illegible]

Fecha	Documento	072575 ANTECEDENTES A REGISTRAR 052
8.I.976	001	31.VIII.966 - En la fecha ingresa como afiliado al Partido Comunista con el Nº 25.832, según microfilm incautado a RODNEY ARISMENDI.- EVAL. B-2
12.3.982	. . . .	Se contestó en memo(A) Nº 422/82 para ANCAP..- (UU)

J. C. J.
Dpto. 1

072575

FSB

Apellidos GONZALEZ

Nombres Carlos

Documentos: Af. al P.C.No.: 25832

Ant, Secc.	A	B	C	D	E	G	V
	X						

Secreto

072375 ANTECEDENTES

8.1.76 - Doc. 0001 - val. B - 2

Or. 28

31.8.66

Arroyo Llano - SAN JOSE

CFB 01929

Campesino.-

072376-7

JUNTA DE COMANDANTES EN JEFE

S. I. D.

Dep. I Secc. I

Sub Secc. A/N

Ficha Nº ..... Confec. 28/07/83

GONZALEZ Carlos

Apellidos Nombres

DOCUMENTOS: C/C. ..... C/I. .....

Serie Nº Nº Dpto.

OTROS DOC. .....

Pasaporte Lib. Enrol. etc.

NACIMIENTO: .....

Fecha Lugar

DOMICILIO: .....

Calle Nº Teléf. Ciudad o Localidad

PROFESION U OCUPACION: .....

LUGAR: ..... CARGO: .....

IDEOLOGIA POLITICA: ..... CLASIFICACION: "P.C."

DATOS COMPLEMENTARIOS .....

Est. Civil Cónyuge Hijos

.....

Otros familiares

~~137275~~

Fecha	Documentos	72376 ANTECEDENTES A REGISTRAR
28/07/83	D.26314 Pág.2795	-1971/1978.En información referente al "P.C.", obtenida por el Dpto.III/S.I.D., en éste período, se establece: Integrante del Partido Comunista. Regional 3 (Secc.20a.). Participante de la Conferencia Nacional del Partido Comunista, realizada el 1o. y 2 de Diciembre de 1972. EVAL.A-2 (P).-

012775

JUNTA DE COMANDANTES EN JEFE

S. I. D.

Dep. I Secc. I

Sub Secc. A/N

Ficha No. ..... Confec. .....

25/06/83

GONZALEZ ..... Carlos .....
Apellidos Nombres

DOCUMENTOS: C/C. ..... **C/I.** .....
Serie No. No. Dpto.

OTROS DOC. .....
Pasaporte Lib. Enrol. etc.

NACIMIENTO: .....
Fecha Lugar

DOMICILIO: .....
Calle No. Teléf. Ciudad o Localidad

PROFESIÓN U OCUPACIÓN: .....

LUGAR: ..... **CARGO:** .....

IDEOLOGÍA POLÍTICA: ..... **CLASIFICACIÓN:** "P.C."

DATOS COMPLEMENTARIOS .....
Est. Civil Conyuge Hijos

.....
12003 Otros familiares

FECHA	DOCUMENTOS	72377 ANTECEDENTES A REGISTRAR F.2
25/06/83	D.26314 Pág.399	-13/08/76. Según material incautado a SERGIO BARREIRO NUÑEZ, el causante figura como responsable de la Planilla del Control de Cobros del Partido Comunista. 07/09/72. A la fecha, figura como integrante de la Agrupación "IASA". Seccional 11a. EVAL.A-2 (P)

MINISTERIO DE DEFENSA NACIONAL 072370-3

S. I. D.

Dep. I Secc. I

Sub-Secc. A/N

Ficha Nº ..... Confec. .....

GONZALEZ — Apellidos

Carlos — Nombres

DOCUMENTOS: C|C ..... Serie ..... Nº ..... C|I ..... Nº ..... Dpto.

OTROS DOC.: ..... Pasaporte ..... Lib. Enrol. ..... etc.

NACIMIENTO: ..... Fecha ..... Lugar

DOMICILIO: (1) Dalmiro Costa 4307 — Calle — Nº — Telef. — Montevideo — Ciudad o Localidad

PROFESION U OCUPACION: .....

LUGAR: ..... **CARGO** .....

IDEOLOGIA POLITICA (2) Comunista -UJC.- **CLASIFICACION** (3) Cfro. Resistencia

Carnet No. 3236

DATOS COMPLEMENTARIOS ..... Est. Civil ..... Conyuge ..... Hijos

..... otros familiares

Ficha confeccionada en: Montevideo, 11 de setiembre de 1969.-

FECHA	DOCUMENTOS	97237 ANTECEDENTES A REGISTRAR
II/62	Mondel Nº 161 -Indica ④ al ③	
		26/7/78-Se remitieron datos identificatorios por Mem.(A) No. 685 (Corte Electoral).- (U).-

SERVICIO DE INTELIGENCIA
División I
(Seguridad)

MINISTERIO DE DEFENSA NACIONAL
SERVICIO DE INFORMACIONES DE DEFENSA
M/F
J.A 072379-1

Sección A.
Act. Ant. Nac.
Ficha N° 0796

Nombres y Apellidos: GONZALEZ, Carlos.-

Foto

Fecha de Nacimiento: .....

Lugar de Nacimiento: ..... (País - Ciudad o Localidad - etc.)

Cred. Civ.: Serie ..... N.° ..... Ced. Identidad: .....

Otros documentos: ..... (Pasaporte - Libreta Enrolam. - etc.)

Domicilio: ..... (Ciudad o Localidad) (Calle) (N.°) (Telef.)

Filiación
- Edad Aparente ..... Color del Cutis .....
- Color del Cabello ..... Estatura Aproximada .....
- Complexión ..... Aspecto Social .....
- Señas particulares .....

10.190

Ficha confeccionada en Montevideo, el 17 de mayo de 1963.-

072370

ACTIVIDADES

(1) Laborales: Profesión ..... Lugar de trabajo .....

Cargo ..... Antigüedad .....

Otras Actividades .....

(2) Políticas: Ideología Comunista.- Actuación .....

Antecedentes 2do. Suplente del 1er. Titular a las elecciones de 1962, por el Fidel, a la Junta Departamental de Canelones.-

Antecedentes familiares .....

(3) Sociales: Estado Civil ..... Religión ..... Figuración .....

Grado Instrucción ..... Lugares que frecuenta .....

(4) Económicas: Situación ..... Capital aprox. ..... Vehículo ..... marca y N.o

Otros datos .....

Datos Complementarios .....

Apreciación Personal Gral. .....

072380-9

SERVICIO DE INFORMACION DE DEFENSA

Dep. 1

Confeccionado el 14-Set.1970

VARIOS

Apellidos GONZALEZ

Nombres Carlos

Fecha de Nacimiento

Lugar de Nacimiento

Est. Civil

Cred. Cívica Ced! Identidad

Otros Documentos

Ocupación

Padre

Madre

Domicilio Ciudad

Otros datos

FICHA COMPLEMENTARIA

DOCUMENTO		072380 ANTECEDENTES
Fecha	Origen	
27-XI-1966	Lista 90 P.Socialista	-6°Titular a la Junta Departamental de Tacuarembó. -3er.Titular al Consejo Departamental de Tacuarembó.
27-XI-1966	Lista 90 PS.	12 Titular a la Junta Dptal. de Flores.

SERVICIO DE INFORMACION 072381-7

DE DEFENSA

Dep. 1

Confeccionado el 31.10.72.

VARIOS

FOTO

Apellidos GONZALEZ

Nombres Carlos

Fecha de Nacimiento

Lugar de Nacimiento

Est. Civil

Cred. Cívica Céd. Identidad

Otros Documentos

Ocupación

Padre

Madre

Domicilio Ciudad

Otros datos

CHILESA Hnos. Ltda. - 8.000 - 3 - 72

FICHA COMPLEMENTARIA

T52

DOCUMENTO		072381 ANTECEDENTES
Fecha	Origen	
1971.	Lista 9988. F. del P.	Candidato como 26º. titular a la Camara de Senadores, por el Dpto. de Montevideo, S.José, Canelones, Flores, Florida, Soriano, Paysandú, R.Negro, Durazno, Cavalleja, Tacuarembó, Rivera, C. Largo, Rocha, Maldonado, T.y Tres, Salto, Artigas, sub.lema "Frente del Pueblo".- (W).
1971.	Lista 988 PDC F.A	Candidato como 3 suplente del 28 titular a la Junta Departamental por el dpto. de Maldonado sub lema Unidad Frentista.(S

SERVICIO DE INFORMACION 72382-5
DE DEFENSA

Dep. 1

Confeccionado el 13 de Julio de 1970

VARIOS

FOTO

Apellidos GONZALEZ

Nombres Carlos

Fecha de Nacimiento

Lugar de Nacimiento

Est. Civil

Cred. Cívica Ced. Identidad

Otros Documentos

Ocupación Bancario

Padre

Madre

Domicilio Victoria 3020 - UTE: 2.80.91 Ciudad Montevideo

Otros datos

FICHA COMPLEMENTARIA

DOCUMENTO		ANTECEDENTES
Fecha	Origen	072382
10/VIII/968	B.18-D.37	- Figura en documentación que le fue incautada a Omar Mangarelli mientras se encontraba detenido en el Grupo de Artillería N°5.-

072383-3

SERVICIO DE INFORMACION DE DEFENSA

Dep. 1

Confeccionado el 6 OCT. 971

V A R I O S

FOTO

Apellidos GONZALEZ

Nombres Carlos

Fecha de Nacimiento

Lugar de Nacimiento

Est. Civil

Cred. Cívica Céd. Identidad

Otros Documentos

Ocupación

Padre

Madre

Domicilio Ciudad

Otros datos

FICHA COMPLEMENTARIA 52

DOCUMENTO		072383 ANTECEDENTES
Fecha	Origen	
6/967	76 - 35.	Se postula como 2° titular del lema "Vanguardia Estudiantil Progresista" (V.E.P.)Sub lema: Ley Orgánica para Secundaria. Listas: 400. Lista900 "Reforma de la Enssñanza",respectivamente, para integrar la Comisión Directiva de la Asociación de Estudiantes de Preparatorios Nocturnos, para el período 1967/68. (W).

SERVICIO DE INFORMACION DE DEFENSA

072384

Dep. 1

Confeccionado el 01 ABR. 1974

V A R I O S

FOTO

Apellidos GONZALEZ

Nombres Carlos

Fecha de Nacimiento

Lugar de Nacimiento

Est. Civil

Cred Cívica Céd. Identidad

Otros Documentos

Ocupación Tanques de agua de OSE ubidado en Norberto Ortiz y Rafael Ortiguera.

Padre

Madre

Domicilio Belgrano 2088 Ciudad

Otros datos

Imp. CHIESA Hnos. Ltda. 10.000 - 12 - 73

F 52

FICHA COMPLEMENTARIA

DOCUMENTO		072384 ANTECEDENTES
Fecha	Origen	
22.8.73	Doc. 2526	Sospechoso de haber colocado en los tanques de agua de OSE una bandera del Frente Amplio con la inscrición de Libertad o Muerte en letras negras..qq..Ev:B_2.

SERVICIO DE INTELIGENCIA
División I
(Seguridad)

MINISTERIO DE DEFENSA NACIONAL
SERVICIO DE INFORMACION DE DEFENSA
M/F
072385-8

Sección
Act. Ant. Nac.
Ficha N.º [redacted]

Nombres y Apellidos: GONZALEZ
Carlos

Fecha de Nacimiento:

Lugar de Nacimiento:
(País - Ciudad o Localidad - etc.)

Cred. Civ.: Serie N.º Ced. Identidad:

Otros documentos:
(Pasaporte - Libreta Enrolam. - etc.)

Foto

Domicilio:
(Ciudad o Localidad) (Calle) (N.º) (Telef.)

Filiación
- Edad Aparente Color del Cutis
- Color del Cabello Estatura Aproximada
- Complexión Aspecto Social
- Señas particulares

Ficha confeccionada en Montevideo el 2 de febrero de 1954.-

072385

ACTIVIDADES

(1) Laborales: Profesión Obrero Lugar de trabajo Brig.Anglo.-

Cargo ..... Antigüedad .....

Otras Actividades .....

(2) Políticas: Ideología SOCIALISTA Actuación .....

Antecedentes .....

Antecedentes familiares .....

(3) Sociales: Estado Civil ..... Religión ..... Figuración .....

Grado Instrucción ..... Lugares que frecuenta .....

(4) Económicas: Situación ..... Capital aprox. ..... Vehículo .....
marca y N.o

Otros datos .....

Datos Complementarios .....

Apreciación Personal Gral. .....

Documento		072385 Antecedentes
Fecha	Origen	
29-I-954.-	Of.5/54 Bn.I.8.-	-Obrero de la carne(Frigorífico).- -Elemento de influencia Anarco-Sindicalista.- -Es uno de los dirigentes de la "Unión Obrera de casa Blanca",filial de la Federación Autónoma de la Industria de la carne y afines de Montevideo.-
9-XII-65.-	42/6.-	-Sindicado como elemento Socialista y afiliado a este partido en la ciudad de Fray Bentos.- Ref.A.2.(k).-

S. I. D.

Ficha Nro. ..... Confec. .....

74

GONZALEZ ..... Carlos .....
Apellidos Nombres

DOCUMENTOS: C/C. ..... C/I. .....
Serie Nro. Nro. Dpto

OTROS DOC. .....
Pasaporte Lib. Enrol. etc.

NACIMIENTO: .....
Fecha Lugar

DOMICILIO: .....
Calle Nro. Teléf. Ciudad o Localidad

PROFESION U OCUPACION: Laboratorio de Fertilidad

LUGAR: Mrio.Ganadería y Agricultura CARGO: .....

IDEOLOGIA POLITICA: ..... CLASIFICACION: .....

DATOS COMPLEMENTARIOS: .....
Est. Civil Cónyuge Hijos

.....
Otros familiares

Fecha	Documentos	072386 ANTECEDENTES A REGISTRAR
11/X/73	D. 3376	Pertenece al Partido Comunista.-Figura en una relación de funcionarios de la Dirección de Suelos y Fertilizantes del Mrio. de Ganadería y Agricultura, a los que se procede a renovar el contrato. El mismo, al igual que los restantes, estaban sumariados por los paros de los días 9/VII (asonada) y 10/VII/(paro Gral.)-Eval. A-2.-(J) 26/7/78-Se remitieron datos identificatorios por Mem.(A) No. 685 (Corte Electoral).- (U)

MINISTERIO DE DEFENSA NACIONAL

S. I. D. 072387-4

Dep. 1 Sec. 1

Sub-Secc. A/N

Ficha Nº_____ Confec._____

GONZALEZ — Apellidos

Carlos — Nombres

DOCUMENTOS: C/C._____ Serie _____ Nro. _____ C/I._____ Nro. _____ Dpto. _____

OTROS DOC. _____ Pasaporte _____ Lib. Enrol. _____ etc. _____

NACIMIENTO: _____ Fecha _____ Lugar _____

DOMICILIO: _____ Calle _____ Nro. _____ Teléf. _____ Ciudad o Localidad _____

PROFESION U OCUPACION: _____

LUGAR: _____ **CARGO:** _____

IDEOLOGIA POLITICA: Comunista **CLASIFICACION:** _____

DATOS COMPLEMENTARIOS: _____ Est. Civil _____ Cónyuge _____ Hijos _____

_____ Otros familiares

F52

Fecha	Documentos	072387 ANTECEDENTES A REGISTRAR
1/X/971	75-2454	-Secretario de Finanzas del Comité Local "Pantanese", del Partido Comunista.-(PP).-

MINISTERIO DE DEFENSA NACIONAL
S. I. D.

072388-2

Dep. I S
Sub-Secc. G
Ficha N°..... Con
8-4-69

GONZALEZ carlos
Apellidos Nombres

DOCUMENTOS: c/c ..... c/i .....
Serie No. N o Dpto.

OTROS DOC.: .....
Paseporte Lib. Enrol. etc.

NACIMIENTO: .....
Fecha Lugar

DOMICILIO: .....
Calle N.o Telef. Ciudad o Localidad

PROFESION U OCUPACION: .....

LUGAR: ..... CARGO .....

IDEOLOGIA POLITICA ..... CLASIFICACION DIRIGENTE

DATOS COMPLEMENTARIOS .....

Est. Civil Conyuge. Hijos

Otros Familiares

Fs2

IA	DOCUMENTOS	072388 ANTECEDENTES A REGISTRAR
		- Es Dirigente de la Federación Obrera de la Lana, considerado como uno de los elementos activistas del gremio.-

FOTO

Nombres Carlos

Fecha de Nacimiento

Lugar de Nacimiento

Est. Civil

Cred Cívica ..... Céd. Identidad .....

Otros Documentos

Ocupación

LUGAR:

CARGO:

MITOLOGIA:

CLAISIFIC: Dirigente del FONCRA

Domicilio ..... Ciudad .....

Otros datos

Imp. CHIESA Hnos. Ltda. 16.000 - 12 - 7

FICHA COMPLEMENTARIA 052

DOCUMENTO		072389 ANTECEDENTES
Fecha	Origen	
10.8.74	D. 2000	Fue nominado para integrar el Consejo Directivo Suplente del FONCRA.- Evaluación A-2.-(I).-

Dep. I S

S. I. D. 072390-8

Sub-Secc.

Ficha No. ..... Conf

5-2-69

GONZALEZ carlos
Apellidos Nombres

DOCUMENTOS: C/C ..... C/I .....
Serie N.o N o Dpto.

OTROS DOC.: .....
Pasaporte Lib. Enrol. etc.

NACIMIENTO: ....
Fecha Lugar

DOMICILIO: .....
Calle N o Telef. Ciudad o Localidad

PROFESION U OCUPACION: .....

LUGAR: ..... CARGO Dirigente de la COT

IDEOLOGIA POLITICA ..... CLASIFICACION .....

DATOS COMPLEMENTARIOS .....
Esl. Civil Conyuge Hijos

.....
Otros familiares

F52

DOCUMENTOS	072390 ANTECEDENTES A REGISTRAR
18-10-60 BM.9/10/ Pág. 18	Usó de la palabra por el Congreso Obrero Textil , en acto organizado por el Plenario Obrero Estudiantil.-
12.10.73 3453	-Trabajando actualmente en la reorganización del C.O.T., no trabaja pero cobra por el Seguro , CHASEYMA, fue nombrado y dado tesorero del COT lo que creó problemas dentro de los obreros.-(G)(Ev. B6)

SERVICIO DE INFORMACION
DE DEFENSA
Dep. I

MINISTERIO DE DEFENSA NACIONAL
SERVICIO DE INFORMACION DE DEFENSA
N/F.
IG 0723911-6

Sección "G"
Gremios
Ficha Nº 2860

Nombres y Apellidos: GONZALEZ Carlos

Fecha y Lugar Nac.:

Cred. Civ.: Serie ... Nº ... Ced. Identidad:

Otros documentos:
(Pasaporte - Libreta Enrolam. - etc.)

Domicilio:
(Ciudad o Localidad) (Calle) (Nº) (Teléf.)

Profesión:

Cargo y Lugar:

Ideol. Política: Actuación: DIRIGENTE de la Fed. Agrícola la Nal.

Datos Complementarios:

Apreciación General:

Ficha confeccionada: Montevideo, 28 de junio de 1966.-

Foto

FICHA COMPLEMENTARIA F.2

Documento		072391 Antecedentes
Fecha	Origen	
13-6-66	EL POPULAR	Vocal de la filial de la Federación Agrícola Nacional es designado para concurrir a la ciudad de Montevideo al Cobgreso Nacional que se llevará a cabo en la misma durante los días 25 y 26 del mes en curso.-

División I
(Seguridad)

IG 072392-4

Gremios
Ficha N.° 80

Nombres y Apellidos: GONZALEZ, Carlos

Fecha y Lugar Nac.:

Cred. Civ.: Serie ..... N.° ..... Ced. Identidad:

Otros documentos: .....
(Pasaporte - Libreta Enrolam. - etc.)

Domicilio: .....
(Ciudad o Localidad) (Calle) (N.o) (Telef.)

Profesión: Empleado del Transporte (ómnibus Copsa)

Cargo y Lugar:

Ideol. Política: ..... Actuación:

Datos Complementarios:

Apreciación General:

Ficha confeccionada MONTEVIDEO, agosto 12 de 1956

Foto

FICHA COMPLEMENTARIA

072392

Documento Fecha	Origen	Antecedentes
12 VIII.956.-	"Justicia"	-Vice-Presidente de la Comisión Directiva de la "Organización Obrera de Omnibus Interdepartamentales y Turismo".-
18 X.960.-	Inf.Div.Seg.-	-Dirigente de la "Federación Obrera del Transporte", filial de la Central de Trabajadores del Uruguay (CTU).- F-6

031

...RVICIO DE INTELIGENCIA
División I
(Seguridad)

MINISTERIO DE DEFENSA NACIONAL
SERVICIO DE INFORMACION DE DEFENSA
M / F
7 / 072303-2

Sección -A-
Act. Ant. Nac.
Ficha N.º 0~~7668~~.

Nombres y Apellidos: GONZALEZ Carlos

Foto

Fecha de Nacimiento: .....

Lugar de Nacimiento: .....
(País - Ciudad o Localidad - etc)

Cred. Civ.: Serie..... N.º..... Ced. Identidad: .....

Otros documentos: .....
(Pasaporte - Libreta Enrolam. - etc.)

Domicilio: Montevideo, calle Veracierto 2522.
(Ciudad o localidad) (Calle) (N.o) (Telef.)

Filiación
- Edad Aparente ..... Color del Cutis .....
- Color del Cabello ..... Estatura Aproximada .....
- Complexión ..... Aspecto Social .....
- Señas particulares .....

Ficha confeccionada en MONTEVIDEO el Agosto 4/961.

72703

52

②Carpintero

ACTIVIDADES

(1) Laborales: Profesión Obr.maderero Lugar de trabajo .....

Cargo ..... Antigüedad .....

Otras Actividades .....

(2) Políticas: Ideología COMUNISTA Actuación UJC y SOIMA

Antecedentes ①Círculo Quinta Sánchez -Warnet N°3045-Ingresó:8/10/60

Antecedentes familiares .....

(3) Sociales: Estado Civil ..... Religión ..... Figuración .....

Grado Instrucción ..... Lugares que frecuenta .....

(4) Económicas: Situación ..... Capital aprox. ..... Vehículo ..... marca y N.o

Otros datos .....

Datos Complementarios .....

Apreciación Personal Gral. .....

26/7/78-Se remitieron datos identificatorios por Mem.(A) No. 685 (Corte Electoral)
(U)

GONZALEZ BERMUDES — Carlos

Apellidos — Nombres

DOCUMENTOS: C/C B.R.A. 207.03 C/I. .....

Serie — Nro. — Nro. — Dpto.

OTROS DOC. .....

Pasaporte — Lib. Enrol. — etc.

NACIMIENTO: .....

Fecha — Lugar

DOMICILIO: .....

Calle — Nro. — Teléf. — Ciudad o Localidad

PROFESION U OCUPACION: .....

LUGAR: ..... CARGO: .....

IDEOLOGIA POLITICA: ..... CLASIFICACION: .....

DATOS COMPLEMENTARIOS: .....

Est. Civil — ~~102750~~ Cónyuge — Hijos

.....

Otros familiares

T52

Fecha	Documentos	072394 ANTECEDENTES A REGISTRAR
7.11.78	D.1513	-- Delegado de Mesa por las listas 77,90,177,190,700,808 988,1808,1811 , en las elecciones nacionales del año , por el Departamento de Montevideo .- Circuito N°2243 (Inf. Corte Electoral).- (Pág. N° 0283) (Y) - Continúan listas: 4190,4191,7000, 9988,11811.-

~~V A R I O S~~

Dep. 1

Confeccionado el 11-XI-1970

FOTO

Apellidos GONZALEZ BUITRMBRENDER

Nombres Carlos Hugo

Fecha de Nacimiento 28 de Setiembre de 1928

Lugar de Nacimiento en la 1ra.Secc.del Depto.de San José

Est. Civil Casado

Cred. Cívica ..... Ced. Identidad 14.029

Otros Documentos .....

Ocupación Profesor de Idioma Español

Padre .....

Madre .....

Domicilio ..... Ciudad .....

Otros datos .....

~~109757~~

FICHA COMPLEMENTARIA

DOCUMENTO		ANTECEDENTES
Fecha	Origen	
1962	Lista 4190 U.Popular	-4º Titular al Concejo Departamental de San José.-
1971.-	Lista 2001 SAN JOSE.-	Candidato a 3er.suplente,del 14º lugar a la Junta Departamental por el Depto.de San José,para las elecciones de 1971.- (U)
17/9/70	26/1	Probablemente concurra a la 9na.Asamblea de Profesores en el Paraninfo de la Universidad.- Indica(1,2,3,4,5,6,7) (JJ)
		27/6/78-Se remitieron datos identificatorios por Mem.(A) No. 685 (Corte Electoral).- (U)

Carlos

Foto

Fecha de Nacimiento: .....

Lugar de Nacimiento: ..... (País - Ciudad o Localidad - etc.)

Cred. Civ.: Serie O CFB N.º 1928 Ced. Identidad: .....

Otros documentos: ..... (Pasaporte - Libreta Enrolam. - etc.)

Domicilio: San José (Ciudad o Localidad) Sarandí y 18 de Julio (Calle) 18 de Julio y Prudencio de Montagne (1965)

Filiación

Edad Aparente ..... Color del Cutis .....

Color del Cabello ..... Estatura Aproximada .....

Complexión ..... Aspecto Social .....

Señas particulares .....

.....

Ficha confeccionada en Montevideo el 26 de Setiembre de 1960.-

072395

FSH

ACTIVIDADES

(1) Laborales: Profesión Profesor Lugar de trabajo

Cargo Antigüedad

Otras Actividades

(2) Políticas: Ideología Actuación

Antecedentes

Antecedentes familiares

(3) Sociales: Estado Civil Religión Figuración

Grado Instrucción Lugares que frecuenta

(4) Económicas: Situación Capital aprox. Vehículo
marca y N.o

Otros datos

Datos Complementarios

Aprcciación Personal Gral.

Documento		072395 Antecedentes
Fecha	Origen	
26/IX/960.	Of.255/60 de la R.K.2.	-Activista comunista en los medios de San José.-
22/XII/964.	B-15-D-18.	-Estuvo presente en un acto público organizado por la Juventud Comunista de San José, el dia 23/XI/96 realizado en la Plazoleta Casto Martinez Laguarda de la referida ciudad, en adhesión a la gira que realizan los de la Capital por el Interior del Pais.-
24/III/965.	B-39-D-6.-	-Actividad: Profesor.-Domiciliado en la calle 18 de Julio y Prudencio Montagne de la ciudad de San José.- Afiliado al "FRENTE IZQUIERDA DE LIBERACION"(FIDEL), en el Depto. de San José.-
31/V.965.-	39/9	-Firma como ciudadano de San José, en apoyo al "Congreso Continental de Solidaridad con Cuba y por la autodeterminación de los Pueblos" un manifiesto de condena a todo ataque militar, diplomático, económico o de cualquier naturaleza contra el Pueblo Cubano.-
2/VI/1965	75/880	
Jul.65	71/1.-	-Figura en la nómina de pre-candidatos para integrar el Comité Ejecutivo de la Federación Nacional de Profesores.-(San José).-
Agost.66.-	75/35.-	-Es Srio. de la Comisión No.6"Ponencias Varias", que fué designada por la VII Asamblea de Profesores de Secundaria reunida en marzo de 1966.-

FICHA COMPLEMENTARIA

Documento		Antecedentes
Fecha	Origen	
23/VIII/65	39/8	Integra la Comision de la Asociacion de Profesores del Liceo Departamental de San Jose. Esta sindicado como elemento izquierdista del departamento de San José.- Es presidente de dicha Comision.-
20-XII-965	B-76-D-146	-Figura en una relación de personas a quienes se les sindica como elementos Izquierdistas del Liceo -Departamental de San José.- -Secretario del Liceo.-Profesor de Idioma Español.- SOCIALISTA.-U.P. activo.-Hace aportes de dinero.-
10-III-67	19-26	Delegado de mesa del FIdeL en las elecciones de 1966 en San Jose. Indica-O

tas"(UJC), Círculo "Quinta Sánchez", perteneciente al "Sindicato Obrero de la Industria de la Madera y Afines" (SOIMA).-

V/1962 -Mondel Nº164 - Indica ① y ②

26/7/73-Se remitieron datos identificatorios por Mem.(A) No. 685 (Corte Electoral).- (U)

FICHA COMPLEMENTARIA

Documento		072395 Antecedentes 058
Fecha	Origen	

DE DEFENSA

Dep. 1

V A R I O S

Confeccionado el .....

Apellidos GONZALEZ

Nombres Carlos

Fecha de Nacimiento .....

Lugar de Nacimiento .....

Est. Civil .....

Cred. Cívica ..... Céd. Identidad .....

Otros Documentos .....

Ocupación Secretario del Liceo de San José -Prof. Idioma Español.

F O T O

Padre .....

Madre .....

Domicilio ..... Ciudad .....

Otros datos: .....

.....

.....

chiesa hnos. - 4 000 - 5/77

FICHA COMPLEMENTARIA

DOCUMENTO		7107723 ANTECEDENTES
Fecha	Origen	
20.XII.965.	B.76.D.146.	- Figura en una relación de personas a quienes se les sindica como elementos izquierdistas del Liceo Departamental de San José.- Socialista. U.P.activo. - Hace - aportes de dinero. Eval: F - 6. (Y).
26/1/84	11941 / 82 PAG 1217	- POSEE ANTECEDENTES EN EL CO.NA.E.- EVAL - A - 1.C (D) INDICA ( ) ( ) ( )

JUNTA DE COMANDANTES EN JEFE — ANTINACIONAL

S. I. D. 072396-5

Dep. I — Secc. I — Sub Secc. A/N — Ficha No. ..... Confec. 21.4.83

GONZALEZ CARBALLO (Apellidos) — CARLOS (Nombres)

DOCUMENTOS: C/C. B.U.B. 10612 (1) (Serie / No.) C/I. 645.398 (2) (No. / Dpto.)

OTROS DOC. (Pasaporte / Lib. Enrol. / etc.)

NACIMIENTO: 17.5.1932 Flores (3) (Fecha / Lugar)

Santiago Rivas 1684 1004 y Propios-

DOMICILIO: Fray Acosta No.569 Apto.3.(4) (Calle / No. / Teléf. / Ciudad o Localidad)

PROFESIÓN U OCUPACIÓN: Chofer de ambulancias. Ant.1979/enero 1982 Emp.Construcción Montreal Internacional Colonia810. 1972/1979 en U.T.E. (Cómputo de ventas) en el Palacio de la Luz (5)

LUGAR: Actual 1/982 a la fecha chofer. CARGO:

Ambulancias Bentancur D.Terra y Maldonado. (6)

IDEOLOGÍA POLÍTICA: ..... CLASIFICACIÓN: .....

DATOS COMPLEMENTARIOS Casado (7) (Est. Civil / Cónyuge / Hijos)

HIJO DE: JUAN MANUEL Y ROSA CARMEN (8)

Otros familiares- ~~1981 42~~

FECHA	DOCUMENTOS	072396 ANTECEDENTES A REGISTRAR	32
14.1.82	D.10978	-Afiliado No.34416 a la U.J.C. ; según material incautado por O O.C.O.A. en procedimiento realizado el 21 de diciembre de 1981. EVALUACION: A-1.-*(MV).	
21.4.83 C.H.C.P. MONTEVIDEO INGRESO SECC.19a I.M.M. R.E.No.	No.404/82 25675/83.-	-14.3.83: En la fecha se contestó dicha constancia a nombre del causante para ingreso en la Intendencia Municipal de Montevideo.(MV) Indica del (1) al (8) (MV).-	

JUNTA DE COMANDANTES EN JEFE 072397-3

S. I. D.

Dep. I V Secc. I

Sub Secc. N

Ficha Nº ..... Confec. 18.11.81

GONZALEZ CASTRO — Apellidos

Carlos — Nombres

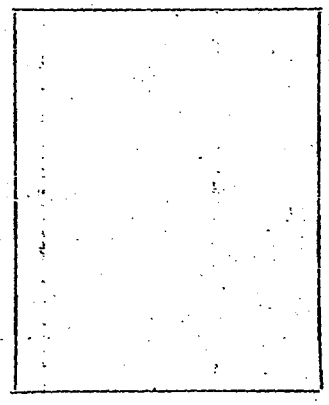

DOCUMENTOS: C/C ..... Serie ..... Nº ..... C/I. 1.735.489 Nº ..... Dpto.

OTROS DOC. ..... Pasaporte ..... Lib. Enrol. ..... etc.

NACIMIENTO: 22 años (1981) — Fecha — Uruguay — Lugar

DOMICILIO: Haití 4485 apto. N° pasaje 59 — Calle — Teléf. — Ciudad o Localidad

PROFESION U OCUPACION: peón de albañilería

LUGAR: ..... CARGO: .....

IDEOLOGIA POLITICA: ..... CLASIFICACION: .....

DATOS COMPLEMENTARIOS: soltero — Est. Civil — Cónyuge — Hijos

Otros familiares

Fecha	Documentos	072307 ANTECEDENTES A REGISTRAR
13.11.81 P.D. Nº 3	D.9507 7/81	-13.11.81:-En el día de ayer, fue detenido por personal de Radio Patrulla en las inmediaciones de la Casa de Gobierno junto con Carmelo Francisco OLIVERA y Juan Ramón SOCHOCA SALDIVIA. Los mismos estaban imputados de proferir insultos a altas Autoridades de Gobierno; personal de la D.I.I. procedió a inspeccionar el domicilio del causante arrojando resultados negativos. -Interrogado en actas niega terminamente haber manifestado los términos denunciados, no fue privado de su libertad. Eval.A-1 (DD)

Imp. Nacional 716/79

Nombres y Apellidos: GONZALEZ DEMARE, Carlos. ~~Mario~~ María

Foto

Fecha de Nacimiento: 7/V/928

Lugar de Nacimiento: Montevideo
(País - Ciudad o Localidad - etc.)

Cred. Civ.: Serie A.K.A. N4252 Ced. Identidad: 495.154

Otros documentos:
(Pasaporte - Libreta Enrolam. - etc.)

Domicilio: Juan Benito Blanco Nº 2320 (1978) Montevideo
(Ciudad o Localidad) (Calle) (N.º) (Telef.)

Filiación
- Edad Aparente ..... Color del Cutis .....
- Color del Cabello ..... Estatura Aproximada .....
- Complexión ..... Aspecto Social .....
- Señas particulares .....

Ficha confeccionada en Montevideo, el 5 de abril de 1962.-

~~109761~~

072308

ACTIVIDADES

(1) Laborales: Profesión Abogado.- Lugar de trabajo .....

Cargo ..... Antigüedad .....

Otras Actividades .....

(2) Políticas: Ideología Castrista. Actuación .....

Antecedentes Firmante declaración Profesionales Universitarios apoyo a Cuba.-

Antecedentes familiares .....

(3) Sociales: Estado Civil ..... Religión ..... Figuración .....

Grado Instrucción ..... Lugares que frecuenta .....

(4) Económicas: Situación ..... Capital aprox. ..... Vehículo ..... marca y N.o

Otros datos Informe de la Div. I.- Seguridad.-

Datos Complementarios .....

Apreciación Personal Gral. .....

Dic-964.-	B-77-D-26.- +	- El nombre del reseñado, aparece en la Libreta "Afiliado Comunista", perteneciente a J. Jorge MORERA.- Aparece también lo siguiente: 7.42.24 perteneciente a la Organización R.E.N.S.A., sita en Rivera No. 3705 y el teléfono 59.31.44 a nombre de Raúl Blengio Brito (Abogado), domiciliado en José Ma. Pérez No. 6121.-
11/VIII/966	3-(1)-D-1	-Figura en una relación del personal del Ministerio de Relaciones Exteriores, en la cual se informa como su lugar de trabajo la Sección "Asesoría Letrada", figurando con el cargo de Asesor Letrado.-
20/7/77	D.0717 +	-29.7.960 "MARCHA": Firmante de un manifiesto de apoyo a la Revolución Cubana. (MM).-
13.8.77	**Doc. 0834**	**Año 1962-Firmante de un manifiesto de Profesionales Universitarios ante la situación Cubana. Eval. A-2 (BB).-**
01/III/978		- Se contestó por Mem.(A) Nº 4200/77 al Dpto.C-2 del ESTADO MAYOR CONJUNTO.-(CC) 27/6/78 - Se remitieron datos identificatorios por Mem.(A) No. 685 (Corte Electoral).- (U)

FICHA COMPLEMENTARIA

Documento		072308 Antecedentes
Fecha	Origen	
20.4.980	- - - - - - - -	Se contestó en C.H.C.P.Nº2816/78 Secc.10a. a nombre del causante a efectos de su permanencia en el M.RR.EE., estableciéndose asimismo que en el Dpto.Nº3 /DNII, registra la misma anotación que el SID de fecha 29/VII/960 ("MARCHA").-(PP) Aporta datos filiatorios.-(PP).-

JUNTA DE COMANDANTES EN JEFE

S. I. D.

Dep. I Secc. I

Sub Secc. A/N

Ficha Nro. _____ Confec. 30.3.79

GONZALEZ DOMINGUEZ (Apellidos) Carlos (Nombres)

DOCUMENTOS: C/C A.V.A. 15314 (Serie / Nro.) C/I. _____ (Nro. / Dpto.)

OTROS DOC. _____ (Pasaporte / Lib. Enrol. / etc.)

NACIMIENTO: _____ (Fecha / Lugar)

DOMICILIO: _____ (Calle / Nro. / Teléf. / Ciudad o Localidad)

PROFESION U OCUPACION: _____

LUGAR: _____ CARGO: _____

IDEOLOGIA POLITICA: _____ CLASIFICACION: _____

DATOS COMPLEMENTARIOS: _____

Est. Civil ~~10274~~ Cónyuge Hijos

Otros familiares

32

Fecha	Documentos	072399 ANTECEDENTES A REGISTRAR
7.11.78	D.1513	-- Delegado de Mesa por las listas 1001, 2001 , en las elecciones nacionales del año 1971 por el Departamento de Montevideo .- Circuito Nº 2073 (Inf. Corte Electoral).- (Pág. Nº 0283) (Y)

DOCUMENTOS: C/C. ..... C/I. .....
Serie Nro. Nro. Dpto.

OTROS DOC. .....
Pasaporte Lib. Enrol. etc.

NACIMIENTO: .....
Fecha Lugar

DOMICILIO: .....
Calle Nro. Teléf. Ciudad o Localidad

PROFESION U OCUPACION: .....

LUGAR: ..... CARGO: .....

IDEOLOGIA POLITICA: ..... CLASIFICACION: .....

DATOS COMPLEMENTARIOS: .....
Est. Civil [redacted] Conyuge Hijos

.....
Otros familiares

152

Fecha	Documentos	072400 ANTECEDENTES A REGISTRAR
1971.		Lista 4190 -Candidato en el 3er. lugar a la "Junta Local Autónoma de CERRO LARGO Río Branco", en las listas de la "UNION POPULAR", para las elecciones de 1971. "PP".-

05/1/84

11941 / 82	- POSEE ANTECEDENTES EN EL CO.NA.E -
PAG. 2317	EVAL - A - 1 C (D) INDICA ( ) ( ) ( )

JUNTA DE COMANDANTES EN JEFE

S. I. D.

Dep. I Secc. I

Sub Secc. A/N

Ficha Nro. _____ Confec 20-6-78

GONZALEZ MARTINEZ — Apellidos

Carlos — Nombres

DOCUMENTOS: C/C KDC-1287 (Serie / Nro.) C/I. _____ (Nro. / Dpto.)

OTROS DOC. _____ (Pasaporte / Lib. Enrol. / etc.)

NACIMIENTO: 31 años (1971) (Fecha / Lugar)

DOMICILIO: Nuevo-Paysandú (Calle / Nro. / Teléf. / Ciudad o Localidad)

PROFESION U OCUPACION: Peón Construcción

LUGAR: Chapesseni y Falco CARGO: _____

IDEOLOGIA POLITICA: _____ CLASIFICACION: _____

DATOS COMPLEMENTARIOS: _____

Est. Civil 109748 Cónyuge Hijos

Otros familiares

Fecha	Documentos	072401 ANTECEDENTES A REGISTRAR
26-5-76	D.0723	**Afiliado al Partido Comunista con el Nro.54.914, fecha ingreso: 20-5-71, presentado por: Jorge PACHECO, seccional: Paysandú (Constr) Sindicato Unico Nacional de la Construcción(S.U.N.C.A.).- Eval: R-1 (M).-** 26/7/78-Se remitieron datos identificatorios por Mem.(A) No. 685 (Corte Electoral).- (U)

27-9-72

Nombres

DOCUMENTOS: C/C B.N.A. 18593 C/I 785.117
Serie Nro. Nro. Dpto.

OTROS DOC. _____
Pasaporte Lib. Enrol. etc.

NACIMIENTO 23/II/938. Montevideo
Fecha Lugar

DOMICILIO: Juan Cruz Varela Nº3441
Calle Nro. Teléf. Ciudad o Localidad

PROFESION U OCUPACION: _____

LUGAR: _____ CARGO: _____

IDEOLOGIA POLITICA _____ CLASIFICACION ~~DIRIGENTE~~(ACTIVIST.

DATOS COMPLEMENTARIOS HIJO DE MANUEL Y GRISELDA.-
Est. Civil Conyuge Hijos

~~3755~~

Otros familiares

ha	Documentos	072402 ANTECEDENTES A REGISTRAR
	Doc.5165.- 23-9-72	DIRIGENTE DE LA F.U.S.(FEDERACION URUGUAYA DE LA SALUD).- Realiza la coordinación y dirección de las movilizaciones que se están llevando a cabo,conjuntamente con CLELIA MORENI MARTINEZ y CARLOS ALBERTO GOROSITO TORRES.-Por sus actitudes y vinculaciones con elementos ya detenidos integrarí un G.A.F.(Grupo de Acción en Formación),que son agitadores gremiales y simpatizantes de elementos subversivos.-(T).-
	13.6.73 1264	Candidato para el Consejo Directivo en las elecciones de la F.U.S. (Federación Uruguaya de la Salud),lista Nº 1 "Gesta Obrera". (K)
		27/6/78 - Se remitieron datos identificatorios por Mem.(A) No. 685 (Corte Electoral).- (U).

JUNTA DE COMANDANTES EN JEFE CIVIL Y GOBIERNO

S. I. D. 072403-9

Sub Sec XXXX

Ficha Nº ..... Confec. 29/10/81

GONZALEZ MOREIRA — Apellidos

Carlos — Nombres

DOCUMENTOS: C/C ..... Serie ..... Nº ..... C/I. ..... Nº ..... Dpto.

OTROS DOC. ..... Pasaporte ..... Lib. Enrol. ..... etc.

NACIMIENTO: ..... Fecha ..... Lugar

DOMICILIO: ..... Calle ..... Nº ..... Teléf. ..... Ciudad o Localidad

PROFESION U OCUPACION: .....

LUGAR: ..... CARGO: .....

IDEOLOGIA POLITICA: Blanca ..... CLASIFICACION: Coordinadora Nacional Popular Herrerista. Lista 526

DATOS COMPLEMENTARIOS: ..... Cónyuge ..... 2890 Est. Civil ..... Hijos

..... Otros familiares

Fecha	Documentos	072403 ANTECEDENTES A REGISTRAR
25.09.81	8190	Integra la Nómina de Representantes de la Coordinadora Nacional Popular Herrerista, electa por la Asamblea el 12.09.81, ocupando dicho cargo en representación del Depto. de Rocha. Eval.A-1. (AM)

Imp. Nacional 21/79

S. I. D.

Sub Secc. **A/N**

Ficha Nro. ..... Confec. 20.3.82

GONZALEZ NOVOA — Apellidos

Carlos — Nombres

DOCUMENTOS C/C. AEA 5211 (1) — Serie / Nro.

C/I. 1.066.129 — Nro. / Dpto.

OTROS DOC. ..... — Pasaporte / Lib. Enrol. / etc.

NACIMIENTO: 21.V.952 ó 29.V.952 (2) — Fecha / Lugar

DOMICILIO Cerrito Nº726 Ap. 282 - Eduardo Acevedo Nº 859 (3) — Calle / Nro. / Teléf. / Ciudad o Localidad

PROFESION U OCUPACION: Liceo Nocturno Nº 5

LUGAR: ..... CARGO: .....

IDEOLOGIA POLITICA: ..... CLASIFICACION: .....

DATOS COMPLEMENTARIOS: Casado (4) — Est. Civil / Cónyuge / Hijos

..... — Otros familiares

149524

FECHA	DOCUMENTOS	072404 ANTECEDENTES A REGISTRAR
14.I.982	10.970	21.V.971 - En la fecha ingresa como afiliado a la "Unión de Juventudes Comunistas" con el Nº 30.098, según material incautado por O.C.O.A. en procedimiento realizado el 21 de diciembre de 1981.- EVAL. A-1
17.3.982	12735	Indica del (1) al (4).- (UU)
20.3.982	. . . .	Se contestó en Memo(A) Nº 509/82 para Dpto. C-2 ES.MA.CO.-
22/6/82	.....	-MEMO. (A) No. 1334/82 PARA EL D/III/S.I.D. (P) (UU)

SERVICIO DE
DE DEFENSA
Dep. 1

Confeccionado el .....

VARIOS

FOTO

Apellidos GONZALEZ BURSE

Nombres CARLO

Fecha de Nacimiento .....

Lugar de Nacimiento .....

Est. Civil .....

Cred. Cívica ..... Céd. Identidad .....

Otros Documentos .....

Ocupación .....

Padre .....

Madre .....

Domicilio ..... Ciudad .....

Otros datos .....

84472

FICHA COMPLEMENTARIA

052

DOCUMENTO		072405 ANTECEDENTES
Fecha	Origen	
14/5/971	Marcha	Figura en la lista de Profecionales Universitarios de Paysandú adheridos al Frente Amplio.-(H)

JUNTA DE COMANDANTES EN JEFE

S. I. D.

VARIOS

072406-2

Dep. I

Sub Secc. XXXVARIOS

Ficha Nº ..... Confec. 22.11.82

GONZALEZ PEREA — Apellidos

Carlos — Nombres

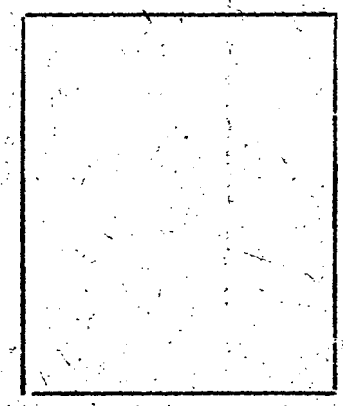

DOCUMENTOS: C/C. ..... Serie ..... Nº ..... C/I. ..... Nº ..... Dpto.

OTROS DOC. ..... Pasaporte ..... Lib. Enrol. ..... etc.

NACIMIENTO: ..... Fecha ..... Lugar.

DOMICILIO: ..... Calle ..... Nº ..... Teléf. ..... Ciudad o Localidad

PROFESION U OCUPACION: .....

LUGAR: ..... CARGO: .....

IDEOLOGIA POLITICA: ..... CLASIFICACION: .....

DATOS COMPLEMENTARIOS ..... Est. Civil ..... Cónyuge ..... Hijos

..... Otros familiares

190779

Fecha	Documentos	072406 ANTECEDENTES A REGISTRAR 832 . . .
18.9.82 (R.E. 18.916)	19.416	Año 1971 - Candidato a la Cámara de Representantes por el lema P.D.C., lista 808 de Montevideo en las elecciones nacionales del corriente año.-Eval.B-2 (K)(EE)

División I
(Seguridad)

I.A. 07240 8666

Act. [redacted]
Ficha N. [redacted]

Nombres y Apellidos: GONZALEZ PEREA Carlos

VARIOS

Foto

Fecha de Nacimiento: .....

Lugar de Nacimiento: .....
(País - Ciudad o Localidad - etc.)

Cred. Civ.: Serie ..... N.º ..... Ced. Identidad: .....

Otros documentos: .....
(Pasaporte - Libreta Enrolam. - etc.)

Domicilio: .....
(Ciudad o Localidad) (Calle) (N.º) (Telef.)

Filiación
- Edad Aparente ..... Color del Cutis .....
- Color del Cabello ..... Estatura Aproximada .....
- Complexión ..... Aspecto Social .....
- Señas particulares .....

Ficha confeccionada en Montevideo [redacted] el 31 de octubre de 1963.-

072406

554

ACTIVIDADES

(1) Laborales: Profesión Doc.Agronomía Lugar de trabajo .....

Cargo ..... Antigüedad .....

Otras Actividades .....

(2) Políticas: Ideología Unión Popular Actuación .....

Antecedentes Firmante de un manifiesto de la Unión Popular.Marcha 23.XI.962.-

Antecedentes familiares .....

(3) Sociales: Estado Civil ..... Religión ..... Figuración .....

Grado Instrucción ..... Lugares que frecuenta .....

(4) Económicas: Situación ..... Capital aprox. ..... Vehículo ..... marca y N.o

Otros datos .....

Datos Complementarios .....

Apreciación Personal Gral. .....

DE DEFENSA

Dep. 1

VARIOS

FOTO

Apellidos GONZALEZ

Nombres Carlos

Fecha de Nacimiento

Lugar de Nacimiento

Est. Civil

Cred. Cívica Céd. Identidad

Otros Documentos

Ocupación

Padre

Madre

Domicilio Ciudad

Otros datos

FICHA COMPLEMENTARIA

F56

DOCUMENTO		072406 ANTECEDENTES
Fecha	Origen	
7 de mayo 1971	"Marcha"	Figura como adherente al Frente Amplio en una lista de Docentes y egresados de la Facultad de Agronomía; de la Universidad del Trabajo y técnicos vinculados a la actividad agropecuaria.-
18/11/71	Ahora	Candidato como 3er. suplente del 13 titular a la Camara de Representantes en las elecciones de 1971 por la lista 808 Frente del Pueblo del Frente Amplio (X).

FOTO

Nombres Carlos

Fecha de Nacimiento 33 años (aprox.) 7.9.943(3)

Lugar de Nacimiento Montevideo(2)

Est. Civil Casado

Cred. Cívica BCA 34.393(4) Céd. Identidad 978.867(5)

Otros Documentos

Ocupación Ministerio de Agr. y Pesca. Teléfono 49 07 50
Centro Materno Infantil (4)

Padre

Madre

Domicilio Buxareo 1218 (1) Ciudad

Otros datos: Esposa: Stella COLO ROSAS de GONZALEZ — Tres hijos

~~6476~~

chiesa hnos. - 4 000 - 5/77

FICHA COMPLEMENTARIA

352

DOCUMENTO		072407 ANTECEDENTES
Fecha	Origen	
28.6.77	D. 0615	-Por información existente en en Depto. II del E.M.E. se tiene conocimiento que trabajaba en Asignaciones Familiares, Centro Materno Infantil, en Avda. 8 de Octubre. Luego pasó al M. de A. y P. A pesar de que sólo viven de su sueldo, en el año 1973 adquiere una casa en Buxareo y 26 de Marzo. Da como excusa que un pariente le prestó dinero, conociéndose luego que dicho pariente tiene apremios económicos. Este era partidario del Frente Amplio y se supone del Partido Comunista. El día 29 de Mayo del presente año su esposa de entre 28 y 30 años, viajó a Francia aduciendo que concurre a una Exposición de Juguetes en Niza. Este matrimonio tiene amigos en esa que han abandonado el Uruguay por problemas políticos. Mantienen correspondencia con ellos por medio de cintas grabadas. Hasta el año pasado se realizaban reuniones en su casa, desconociéndose quienes concurrían. Eval. B-2 (U).-
28.6.77	D. 0616	-Por medio de un informante se conoce que éste expresó que su esposa viajó a Francia en usufructo de una beca de "Manos del Uruguay". También expresó que él estaba haciendo un curso de 11 días que a su parecer sería en un estudio contable. Eval. B-2 (U).- Indica (1)

FICHA COMPLEMENTARIA

252

DOCUMENTO		072407 ANTECEDENTES
Fecha	Origen	
28.6.77	D. 0615	-Por información existente en en Depto. II del E.M.E. se tiene conocimiento que trabajaba en Asignaciones Familiares, Centro Materno Infantil, en Avda. 8 de Octubre. Luego pasó al M.de A. y P. A pesar de que sólo viven de su sueldo, en el año 1973 adquiere una casa en Buxareo y 26 de Marzo. Da como excusa que un paciente le prestó dinero, conociéndose luego que dicho pariente tiene apremios económicos. Este era partidario del Frente Amplio y se supone del Partido Comunista. El día 29 de Mayo del presente año su esposa de entre 28 y 30 años, viajó a Francia aduciendo que concurre a una Exposición de Juguetes en Niza. Este matrimonio tiene amigos en esa que han abandonado el Uruguay por problemas políticos. Mantienen correspondencia con ellos por medio de cintas grabadas. Hasta el año pasado se realizaban reuniones en su casa, desconociéndose quienes concurrían. Eval. B-2 (U).-
28.6.77	D. 0616	-Por medio de un informante se conoce que éste expresó que su esposa viajó a Francia en usufructo de una beca de "Manos del Uruguay". También expresó que él estaba haciendo un curso de 11 días que a su parecer sería en un estudio contable. Eval. B-2 (U).- Indica (1)

		No.685(Corte Electoral).- (U)
3.8.83	26314/ 2582	-1971/1978:En información referente al P.C. o btenida por el Depto.III/S.I.D. en éste período se establece: Indica idem Doc.615/77;aportando: 11.10.73:Ministerio de Ganadería y Agricultura. -Figura en una relación de la Dirección de Suelos Fertilizantes (M.G.A.). El causante estaba sumariado por los Paros de los 9.7.73(asonada) y el 10.7.73(Paro Ge neral).Eval A-2 (BR).

FECHA	DOCUMENTOS	072407	ANTECEDENTES A REGISTRAR	354

07207

Nº Carp. [redacted]

Foto de Frente	Foto de Perfil

[redacted]
Apellido Paterno — Apellido Materno — Nombre(s)

Documentos C. C. B.C.A. 34.393 C. I. [redacted]

Domicilio [redacted]

Teléfono ..... Sección Policial 10a.

Lugar y Fecha de Nacimiento Montevideo 7-9-1943

Profesión [redacted] Ocupación [redacted]

Otras actividades .....

Actuación .....

Ideología .....

Situación económica ..... Capital aprox. ..... Vehículo .....

Raza ..... Estatura ..... Peso ..... Color de cabello .....

Color de ojos ..... Complexión ..... Señas .....

Estado civil casado Nombre del cónyuge Stella Maris COLO ROSAS

Nacionalidad del cónyuge ..... Nombre y edad de los hijos .....

Padre, Nombre [redacted] Nacionalidad .....

Madre, Nombre [redacted] Nacionalidad .....

Estudios .....

Otros datos .....

BJS 9/6/77

3035

JUNTA DE COMANDANTES EN .

S. I. D.

Ficha .....

GONZALEZ PEREZ — Carlos

Apellidos — Nombres

DOCUMENTOS: C/C B.N.A.23238 C/I. .....

Serie Nro. Nro. Dpto.

OTROS DOC. .....

Pasaporte Lib. Enrol. etc.

NACIMIENTO: .....

Fecha Lugar

DOMICILIO: .....

Calle Nro. Teléf. Ciudad o Localidad

PROFESION U OCUPACION: .....

LUGAR: ..... CARGO: .....

IDEOLOGIA POLITICA: ..... CLASIFICACION: .....

DATOS COMPLEMENTARIOS: .....

Est. Civil ~~10.9.46~~ Cónyuge Hijos

.....

Otros familiares

Fecha	Documentos	07240 ANTECEDENTES A REGISTRAR
7.11.78	D.1513	-- Delegado de Mesa por las listas 1001,2001 , en las elecciones nacionales del año 1971, por el Departamento de Montevideo .- Circuito N° 2059 (Inf. Corte Electoral).- (Pág. N° 0283) (Y)
19.2.79	D.0274	- Afiliado al Partido Comunista con el No.52.042, según documentación incautada por O.C.O.A. en Feb. de 1976.- EVALUACION: A - 1.
15.6.82	.....	.- Se hizo Memo (A) 1247/82 para el Dpto.II del EME(SS)-

D. I. P.

GONZALEZ PIMIENTA — Apellidos
Carlos — Nombres

DOCUMENTOS: C/C L.A.A.10311 — Serie / o. — C/I. ..... — Nro. — Dpto.

OTROS DOC. ..... — Pasaporte — Lib. Enrol. — etc.

NACIMIENTO: 44 años (en 1969) — Fecha — Lugar

DOMICILIO: Sarandí 3055 — Calle — Nro. — Teléf. — Río Negro — Ciudad o Localidad

PROFESION U OCUPACION: Jornalero

LUGAR: ANGLO-Embotelladora — CARGO: .....

IDEOLOGIA POLITICA: ..... — CLASIFICACION: .....

DATOS COMPLEMENTARIOS: ..... — Est. Civil — Cónyuge — Hijos

~~109747~~

Otros familiares

Fecha	Documentos	072409 ANTECEDENTES A REGISTRAR
4-6-76	Doc.0774	Afiliado al Partido Comunista Con el Nº 39057, fecha de ingreso 20-7-69. Presentado por: Julio W. Rios y Saúl Miguel Martinez. Secc. Anglo. Eval: B-1 (V)
		27.6.78 - Se remitieron datos identificatorios por Mem.(A) No. 685 (Corte Electoral).- (U)

VARIOS

FOTO

Apellidos **GONZALEZ SELAYETA**

Nombres **Carlos**

Fecha de Nacimiento **35 años (1968) 2.11.1932 (1)**

Lugar de Nacimiento **Uruguay**

Est. Civil **Casado**

Cred. Cívica: **B°D° 22.659 (2)** Céd. Identidad **739.051-1 (3)**

Otros Documentos

Ocupación **Empledo de TEM.-**

Padre **Enero Hencelao (4)**

Madre **S aturnina (5)**

Domicilio **ENRIQUE AGUIAR 5048** Ciudad **Montevideo**

Otros datos:

6497

FICHA COMPLEMENTARIA

DOCUMENTO		072410 ANTECEDENTES
Fecha	Origen	
11-VII-1968	B72-D37 Parte 57	-Detenido por participar en reunión no autorizada y proferir manifestaciones adversas a las Medidas Prontas de Seguridad.-
		27/6/78 - Se remitieron datos identificatorios por Mem.(A) No. 685 (Corte Electoral).- (U).
11.6.81.C.[illegible] Secc.16a. MONTEVIDEO INGRESO	CHCP No.322	-23 .9.81. En el día de la fecha se contestó dicha constancia con antecedentes al nombre del causante, para su ingreso a la I.M.M.(FE) Ind. del (1) al (5)

MINISTERIO DE DEFENSA NACIONAL
S. I. D.

Dep. I Secc. I
Sub - Secc. G 73
Ficha Nro.____ Confec. 19/4

GONZALEZ — Apellidos
CARLOS A. — Nombres

DOCUMENTOS: C/C ____ Serie ____ Nro. C/I ____ Nro. ____ Dpto.

OTROS DOC. ____ Pasaporte ____ Lib. Enrol. ____ etc.

NACIMIENTO ____ Fecha ____ Lugar

DOMICILIO: ____ Calle ____ Nro. ____ Teléf. ____ Ciudad o Localidad

PROFESION U OCUPACION: director

LUGAR: Libertad CARGO: ____

IDEOLOGIA POLITICA ____ CLASIFICACION dirigente

DATOS COMPLEMENTARIOS ____ Est. Civil ____ Conyuge ____ Hijos

Otros familiares

Fecha	Documentos	072411 ANTECEDENTES A REGISTRAR
1/I/73	4401	Adherente a la declaración de la Sala de Directores y E cargados de Dirección de Institutos y Liceos de Montevi deo ante el envío al Parlamento del Proyecto de Ley de Educación Gral.del P.E. dirigiéndose a los legisladores y a la opinión pública para hacer saber su absoluta dis crepancia con el espíritu de dicha iniciativa.(RR)

SERVICIO DE INFORMACION
DE DEFENSA
Dep. 1

Confeccionado el 18.8.72.

VARIOS

FOTO

Apellidos GONZALEZ

Nombres Carlos . A .

Fecha de Nacimiento

Lugar de Nacimiento

Est. Civil

Cred. Cívica Céd. Identidad

Otros Documentos

Ocupación

Padre

Madre

Domicilio Escalada No. 4157. Ciudad

Otros datos

64478

CHIESA Hnos. Ltda - 8.000 - 3 - 72

FICHA COMPLEMENTARIA

Fs-2

DOCUMENTO		072412 ANTECEDENTES
Fecha	Origen	
18.3.72.	Doc. 365.	Figura en una relación de personas que en diciembre de 1971 reciben correspondencia de Editorial "Grito de Asencio" y Revista "Para Todos".- (W). 27/6/78 -Se remitieron datos identificatorios por Mem. (A) No. 685 (Corte Electoral).- (U).

MINISTERIO DE DEFENSA

S. I. D.

Sub-Secc. A/I

Ficha Nº____ Confec 28874

GONZALEZ GONZALEZ — Carlos Agustín
Apellidos — Nombres

DOCUMENTOS: C/C. BHA No 22.897 (2) C/I. 1.414.246-6 (3)
Serie Nro. Nro. Dpto.

OTROS DOC. ____
Pasaporte Lib. Enrol. etc.

NACIMIENTO: 17 años (1973) Uruguay
Fecha Lugar
24.5.956 en Montevideo (4)

DOMICILIO: Mariano Soler 3136 Ap. 3 - Viviendas Paso de Castro Block K Ap.6 (5)
Calle Nro. Teléf. Ciudad o Localidad Rivera

PROFESION U OCUPACION: Empleado de ANTEL en el Dpto.de Rivera (6)

LUGAR: ____ **CARGO:** ____

IDEOLOGIA POLITICA: ____ **CLASIFICACION:** P. Comunista (2)

DATOS COMPLEMENTARIOS: Soltero - Casado (7) - Hijo de Agustín y Amalia (8)
Est. Civil Cónyuge Hijos

~~100754~~

Otros familiares

Fecha	Documentos	072413 ANTECEDENTES A REGISTRAR Fs-2
14.1.74 PD.07.00	0007 a 07.00	4.1.74 -Detenido por personal de la Secc. 14a. de Policía en momentos en que junto a PEREZ COMAS, Sergio O. , se aprestaban a estampar la leyenda "Abajo Bordaberry". Al ser inspecionado su domicilio, arrojó resultados negativos.- (DD)
14.1.74 PD.07.00	0008 a 07.00	5-1-74 -Al ser interrogado manifestó pertenecer al P.Comunista y haber recibido órdenes de realizar "pinturas". Al ser enterada la Actuaria del Juzgado de Menores de 1er. Turno, dispuso que fuera depositado en el Centro de Menores No.1 y que de esa reparticion fuera llevado al Juzgado el proximo lunes.- (DD)=(A)
		27/6/78 - Se remitieron datos identificatorios por Mem.(A) No. 685 (Corte Electoral).- (U)
14.1.82	10.978	Afiliado a la Unión de Juventudes Comunistas el 29.9.971, con el No 33.459, según microfilm incautado por CCOA, en procedimiento realizado el 21 de diciembre de 1981. (L).-Presentado por Miguel VELAZQUEZ.
31.8.981 No 179.981 INGRESO	C.H.C.P. Secc.1ra. DE NIVELA.	23.3.982 - En la fecha se contestó dicha constancia, a nombre del causante, solicitada para su Ingreso en ANTEL.
		ANTECEDENTES REGISTRADOS EN EL DPTO.No 3 DE LA D.I.I.
		Ampliando la anotación de fecha 5.1.974, registra lo siguiente. Interrogado manifiesta que recibió órdenes escritas para realizar las

FECHA	DOCUMENTOS	GONZALEZ GONZALEZ ANTECEDENTES A REGISTRAR Carlos Augusto	072473 fs-3
		pinturas en paredes, por cartas que le dejaban en el contador de agua de su domicilio, un tal "Esteban", que es morocho de 19 años, de bigotes y cabellos largos, no sabiendo más de él. Indica del 2 al 8. (L).-	
16/6/82	16060	Por Oficio No. 72/82 de fecha 08 de Junio del corriente año el Señor Delegado del S.I.D. en el Dpto. de Rivera, eleva a este Servicio el Recurso en 1ra. Instancia presentado por el causante ante esa Jefatura con fecha 20 de Mayo ppdo, al serle adjudicada C.H.C.P. Categoría "C".- Se informa que habiendo sido interrogado el reclamante, manifestó que cuando estudiaba en el Liceo No.18 se afilió a la Unión de Juventudes Comunistas, concurriendo a reuniones que realizaba dicho sector. Agrega que el día 03/I/974 en compañia de un tal "Sergio" concurrió a pintar una pared en las calles San Martín y Gregorio Suarez, donde un tal "Pedro" le indicó que tenía que escribir "VIVA EL PARTIDO COMUNISTA", donde fue detenido.- (CC) 21.06.82 - Por Exp.Nº.380/D-I/82 de este Servicio se comunica al Delegado del S.I.D. en el Departamento de Rivera que esta Dirección ha resuelto mantener al causante en la Cat. "C" de C.H.C.P.-(NN)	

FECHA	DOCUMENTOS	072413 ANTECEDENTES A REGISTRAR F&Y
16.07.82	D.16906	29.06.82 - En la fecha se notifica al causante de la precedente resolución.-(NN) 06.07.82 - Presenta una nueva nota ante el Delegado Departamental en Rivera solicitando se revea su situación.-(NN) 09.07.82 - En la fecha elSeñor Delegado del S.I.D. eleva a este Servicio todas las actuaciones del causante para su correspondiente tramitación.-(NN) 20.07.82 - Por Exp.Nº.412/D-I/82 de este Servicio, se elevan a la Junta de Comandantes en Jefe todas las actuaciones del causante para su consideración y resoluuión correspondiente. (NN)
16.7.82	D. 16895	-Con fecha 9.9.981 el causante solicitó C.H.C.P. ., la cual fue expedida con fecha 21.9.981, Cat."C".- (MB)
02.08.82	D.17334	30.07.82 - Por Exp.Nº.903/JCJ/82, la Junta de Comandantes en Jefe comunica a este Servicio que ha resuelto mantener al causante en la Cat."C" otorgada cportunamente.-(NN) 3.8.82-Por Exp.Nº432/D-I/982 de este Servicio se vuelven los obrados, al Delegado del S.I.D. en Rivera, para su conocimiento y notificación del interesado, cumplido vuelva.(C)
26.08.82	D.18100	17.08.82 - En la fecha se notifica al causante de la resolución tomada por la J.C.J. en su recurso de $2d_a$. Inst.,-(NN) 17.08.82 - El Señor Delegado del S.I.D. devuelve el Exp. del causante aeste Servicio.-(NN)

DE DEFENSA

Dep. 1

Confeccionado el 4 de Noviembre de 1969

VARIOS

FOTO

Apellidos GONZALEZ

Nombres Carlos Alberto

Fecha de Nacimiento ④18 años (1967)

Lugar de Nacimiento ②Oriental

Est. Civil ③Soltero

Cred. Cívica: Céd. Identidad

Otros Documentos

Ocupación ④Estudiante de Ciencias Económicas

Padre

Madre

Domicilio Ciudad

Otros datos:

$1485

FICHA COMPLEMENTARIA Fs.2

DOCUMENTO		072414 ANTECEDENTES
Fecha	Origen	
5/IV/67	B.75-D.163	- Detenido ayer conjuntamente con otros estudiantes, por efectuar pedreas contra dos firmas norteamericanas y en repudio a la Conferencia de Presidentes en Punta del Este.- Indica Dal PRENSA"
		27/6/78-Se remitieron datos identificatorios por Mem (A) No.685(Corte Electoral) (U).-

MINISTERIO DE DEFENSA NACIONAL
S. I. D.

Dep. I Secc. I
Sub-Secc. A/N
Ficha Nro..... Confec. .....

GONZALEZ — Apellidos
Carlos Alberto — Nombres

DOCUMENTOS: C/C. ..... Serie ..... Nro. C/I. ..... Nro. ..... Dpto.

OTROS DOC. ..... Pasaporte ..... Lib. Enrol. ..... etc.

NACIMIENTO: ..... Fecha ..... Lugar

DOMICILIO: Campichuelo 391.- — Calle — Nro. — Teléf. — Ciudad o Localidad

PROFESION U OCUPACION: .....

LUGAR: ..... CARGO: .....

IDEOLOGIA POLITICA: COMUNISTA CLASIFICACION: .....

DATOS COMPLEMENTARIOS: ..... Est. Civil ..... Conyuge ..... Hijos

..... Otros familiares

Fecha	Documentos	072415 ANTECEDENTES A REGISTRAR Fs. 2
1972	Informe de Dirección.-	**En un procedimiento efectuado por las Fuerzas Conjuntas en el local de la calle Agraciada fué incautado el carnet de afiliado al (PC) de el - junto con el de otros integrantes del mismo.-** (MM) Anul: F-6
		27/6/78 - Se remitieron datos identificatorios por Mem. (A) No. 685 (Corte Electoral).- (U).

Dpto. 1

Apellidos GONZALEZ

Nombres Carlos Alberto

Documentos: Af. al P.C.No.: 23550

Ant, Secc.	A	B	C	D	E	G	V
	X						

Secreto.

072415 **ANTECEDENTES** FBH

8.1.76 Doc. 0001 - Val. B - 2

Ur. 23

26.8.65

Emanciapación 4683 CAMPICHUELO 391

BUB 16916

Curtidor - SUIZO URUGUAYA

Dep. I Secc. I

Sub. Secc. A/N

S. I. D. 072416-1

Ficha N.º ..... Confec. 29.11.82

GONZALEZ Carlos Alberto

Apellidos Nombres

DOCUMENTOS: C/C ..... C/I. .....

Serie N.º N.º Dpto.

OTROS DOC. .....

Pasaporte Lib. Enrol. etc.

NACIMIENTO: .....

Fecha Lugar

DOMICILIO: .....

Calle N.º Teléf. Ciudad o Localidad

PROFESION U OCUPACION: .....

LUGAR: ..... CARGO: .....

IDEOLOGIA POLITICA: ..... CLASIFICACION: .....

DATOS COMPLEMENTARIOS: .....

Est.Civil Cónyuge Hijos

.....

179985 Otros familiares

Fecha	Documentos	072416 ANTECEDENTES A REGISTRAR Fs.2
24.9.82	D.19938 RE 19033	-06.07.66: "El Popular": Firmante de un manifiesto de dirigentes sindicales exhortando a adherirse al Comité Central Obrero del FIDEL. -19.04.68:"El Popular" pág. 12: Secretario del Sindicato que agrupa a los Obreros de la Lana de la Barraca "JOMA" formula declaraciones a este diario, adelantando la participación de los obreros de esa barraca en la Jornada del 1o. de mayo. Critica la conducta sobre salarios del Ministro ACOSTA Y LARA. -04.09.69: Participó en el 1er. Congreso Ordinario de la CNT, realizada en el Palacio Peñarol entre el 15 y 18 de Mayo de 1969, integrando la Comisión de "Relaciones Internacionales" -Según material incautado por OCOA en FEB/76, presentó para su Afiliación al Partido Comunista a: conjuntamente con Ramón MUÑEZ a Francisco ACUÑA ALVARO; conjuntamente con Baltazar PERUGORIA a Antonio FERNANDEZ; conjuntamente con Eugenio JUAREZ a Martín MELCONIAN DEMIRCHIAN; el 30.9.70 á Roberto MAGALLANES RIVERA.- Eval.:B-2.- (D)(MB).-

"EL PELADO"

Sub Secc. A/N
Ficha No. ..... Confec. 20.4.83

GONZALEZ BALADAN (Apellidos) Carlos Alberto (Nombres)

DOCUMENTOS: C/C. ..... (Serie / No.) C/I. 1.319.280 (No. / Dpto.)

OTROS DOC. ..... (Pasaporte / Lib. Enrol. / etc.)

NACIMIENTO: 12.02.52 (Fecha) ..... (Lugar)

DOMICILIO: Fomento 1673 Apto.10 - Rivadavia 2160 (1972) (Calle / No. / Teléf. / Ciudad o Localidad)

PROFESIÓN U OCUPACIÓN: .....

LUGAR: ..... CARGO: .....

IDEOLOGÍA POLÍTICA: ..... CLASIFICACIÓN: P.V.P.

DATOS COMPLEMENTARIOS ..... (Est. Civil / Cónyuge / Hijos)

..... (Otros familiares)

080314

FECHA	DOCUMENTOS	072417 ANTECEDENTES A REGISTRAR Fs.2
20.4.83	25145/ Pág.1171	- 1971/78: En información referente al P.V.P., obtenida por el Dpto.III/SID. en este período, se establece: 03.06.72: Firmante de una solicitud de "Acto Público" organizado por el FIDEL.- 11.11.68: Detenido en momentos que se encontraba pintando murales de propaganda del Partido Comunista sin la autorización correspondiente.- (EVAL.A-2) (K)

SERVICIO DE INFORMACION DE DEFENSA 072418-T

Dep. 1

Confeccionado el 3-IV-1970.-

VARIOS

FOTO

Apellidos GONZALEZ GALLARDO

Nombres Carlos Alberto

Fecha de Nacimiento 20 años (1968)

Lugar de Nacimiento Uruguay

Est. Civil: Casado

Cred. Cívica ..... Ced. Identidad .....

Otros Documentos .....

Ocupación Empleado de Cristalerías CODARVI.

Padre .....

Madre .....

Domicilio Inglaterra 1822 Ciudad Montevideo

Otros datos: .....

FICHA COMPLEMENTARIA Fs-2

DOCUMENTO Fecha	DOCUMENTO Origen	072418 ANTECEDENTES
19-IX-1970	B72-D37 Parte 196	-Detenido por participar en manifestación no autorizada durante la vigencia de las Medidas Prontas de Seguridad.- (Eval.A-2).-
19/IX/968	b-72-D-27	-Fue detenido cuando se dedicaba a promover desórdenes y pedreas,contra funcionarios y vehículos en las inmediaciones del Palacio Legislativo.-
23/IX/968	33/67	-En esta fecha fue retiradopor parte de la Jefatura de Policía,de la Unidad donde se encontraba internado (Grupo de Artillería Nº5.) 28/6/78 - Se remitieron datos identificatorios por Mem.(A) No. 685 (Corte Electoral).- (U)

072419-5

MINISTERIO DE DEFENSA NACIONAL

S. I. D.

Dep. I Secc, I

Sub - Secc. G

Ficha Nro.____ Confec.____

GONZALEZ GALVAN — Apellidos

Carlos Alberto — Nombres

DOCUMENTOS: C/C. ____ Serie ____ Nro. **C/I.** 1.272.684 Nro. Dpto.

OTROS DOC. ____ Pasaporte ____ Lib. Enrol. ____ etc.

NACIMIENTO: 24.5.51 Fecha — Montevideo Lugar

DOMICILIO: Yquique 815 Ap.3 Calle Nro. Teléf. Ciudad o Localidad

PROFESION U OCUPACION: Peon

LUGAR: ____ **CARGO:** ____

IDEOLOGIA POLITICA: ____ **CLASIFICACION:** ____

DATOS COMPLEMENTARIOS: ____ Est. Civil 37587 Conyuge Hijos

____ Otros familiares

Fs. 2

072410

Fecha	Documentos	ANTECEDENTES A REGISTRAR
12.9.74	D.2301	Funcionario de S.I.C.O.M. (Sociedad Italiana de Construcción y Montaje) postulante a ingreso de UTE.-qq-. 27/6/78 - Se remitieron datos identificatorios por Mem. (A) No. 685 (Corte Electoral).- (U)

Confec. .....

GONZALEZ GONZALEZ — Carlos Alberto
Apellidos — Nombres

DOCUMENTOS: C|C JBC 3374 C|I 33062 (4)
Serie Nº Nº Dpto.

OTROS DOC.: .....
Pasaporte Lib. Enrol. etc.

NACIMIENTO: .....
Fecha Lugar

DOMICILIO: Agraciada 982 (1) Salto
Calle Nº Telef. Ciudad o Localidad

PROFESION U OCUPACION: .....

LUGAR: ..... **CARGO** .....

IDEOLOGIA POLITICA (2) Comunista **CLASIFICACION** (3) F.I. de L.

DATOS COMPLEMENTARIOS .....
Est. Civil 109755 Conyuge Hijos
otros familiares

Ficha confeccionada en: Montevideo, 1º de Diciembre de 1969.-

FECHA	DOCUMENTOS	072420	ANTECEDENTES A REGISTRAR	Fs-2
19/XII/68	-79/179		- Es considerado como integrante del Grupo de Choque de la Línea Pekín del Departamento de Salto.-Indica (1) al (3)	
20-IX-68	-40-15		-Se tiene conocimiento de que está recibiendo correspondencia desde Montevideo que está integrada de folletos en portugués que serían pasados al Brasil por la ciudad de Artigas,estos folletos serían de caracter subversivo .-	
30-VII-68	-40-12		-Se establece que proporciona material ideólogico y de instrugción a PEREIRA MANDARIN,Ruben ,obrero del "Espinillar",que estaría organizando y dirigiendo un grupo de elementos en los que se encuentran integrantes del establecimiento mendionado.-	
30/VII/68	-40-12		-Existen datos concretos de que viaja de 3 a 4 veces a la semana a la ciudad de Concordia (Entre Rios R.Argentina) ,y allí se reune con activistas argentinos,entre los que se ha podido identificar a Bernabé CASTELLANOS.Se desconocen los resultados de estas gestiones .-	
24/VI/68	-40-9		-Distribuidor de propaganda comunista en esa l ocalidad,comunista de la línea Pekin .-	
10/VIII/68	63(1)6		-Sindicado como informante Internacional,realiza viajes a Artigas,llevando propaganda y correspondencia.-Indica(4)	

10.6.77 PEI (I) No.498/B/SM/77 Fotocopia	D.0847 PEI No.289/72	- Figura en una nómina de dirigentes comunistas de la zona limítrofe Argentino - Uruguayo.- Mantiene vinculaciones con personas de Concordia y Entre Ríos.- Eval. A-1.- (S).-

27/6/78 - Se remitieron datos identificatorios por Mem.(A) No. 685 (Corte Electoral).- (U)

Apellidos ..... Nombre(s) Javier

DOCUMENTOS: C/C. ..... (Serie / Nro.) C/I. ..... (Nro. / Dpto.)

OTROS DOC. ..... (Pasaporte / Lib. Enrol. / etc.)

NACIMIENTO: ..... (Fecha / Lugar)

DOMICILIO: Salguero 2484 piso 5to.apto.1 (Calle / Nro.) Teléf. BUENOS AIRE,R.A. (Ciudad o Localidad)
y en la calle Montevideo 527

PROFESION U OCUPACION: .....

LUGAR: ..... CARGO: .....

IDEOLOGIA POLITICA: ..... CLASIFICACION: ~~143618~~

DATOS COMPLEMENTARIOS: ..... (Est. Civil / Conyuge / Hijos)

..... (Otros familiares)

		Solicita antecedentes.- (JJ)
14.9.72	3030	**Integraba la Col.70 que pasaba a ser Col.7.- (DD)**
		28/6/78 - Se remitieron datos identificatorios por Mem.(A) No. 685.(Corte Electoral).- (U)

Fecha de Nacimiento: .....

Lugar de Nacimiento: .....
(País - Ciudad o Localidad - etc.)

Cred. Cív.: Serie DBA Nº 12051 Ced. Identidad: .....

Otros documentos: .....
(Pasaporte — Libreta Enrolam. — etc.)

FOTO

Domicilio: Dpto.Maldonado.San Carlos. (Ciudad o Localidad) Leonardo Olivera (Calle) Carlos Reyles Nº 610 Teléf

Filiación

Edad aparente ..... Color del Cutis .....

Color del Cabello ..... Estatura Aproximada .....

Complexión ..... Aspecto Social .....

Señas particulares .....

109753

Ficha confeccionada en Montevideo el 21 de abril de 1965.-

Form. 1

ACTIVIDADES

(1) **Laborales:** Profesión

Cargo ..... Antigüedad .....

Otras Actividades .....

.....

(2) **Políticas:** Ideología FIDELISTA. Actuación .....

Antecedentes .....

Antecedentes familiares .....

(3) **Sociales:** Estado Civil ..... Religión ..... Figuración .....

Grado Instrucción ..... Lugares que frecuenta .....

(4) **Económicas:** Situación ..... Capital aprox. ..... Vehículo .....
marca y Nº

Otros datos .....

Datos Complementarios .....

Apreciación Personal Gral. .....

.....

.....

Fecha		
31-VIII-964.	B-75-(1)-D-917 "EPOCA"	Firmante de un manifiesto y ... to público a realizarse en la ciudad de Maldonado
23-VIII-964.	B-75-(1)-D-342.	en el local de "La Cabaña",(Florida esq.18 de Julio) en defensa del mantenimiento de las relaciones diplomáticas y comerciales con Cuba.-
12-XI-965.-	73-(3)-1.-	-Figura en una relación de personas a las cuales se les sindica como elementos FIDELISTA. Comisarí 2da.Seccional del Dpto. de Maldonado. Domiciliado en Leonardo Olivera.(San Carlos).-
11/XI/966	B-75 -D-630	-Figura en un llamamiento a apoyar al "FRENTE IZQUIERDA DE LIBERACION" y a votar sus listas en las elecciones correspondientes al año en curso, llamamiento éste que es formulado por los trabajadores de la cultura de dicho Frente.
Año 1966.	Lista "FIDEL" Maldonado. 1001, 2001 y 4001.-	Figura como 2o.Titular a la Junta Departamental de Maldonado en las listas del "Frente Izquierda de Liberación"en las Elecciones correspondientes al corriente año.-
Año 1967.	B.77.-D.167.	Figura en una relación de prsonas comunistas del Depto. de Maldonado.-

Fórm. 2

Documento		072422 ANTECEDENTES
Fecha	Origen	
16-VIII-968	59/14	-Detenido durante una reunión clandestina de elementos de izquierda, en el domicilio del Escribano Adalberto Gonzalez sito en Treinta y Tres 775 de San Carlos Dpto.de Maldonado.En la oportunidad se dijo que el motivo era formar el "Movimiento de la Libertad y Soberanía"habiendo concurrido delegaciones de Maldonado, Punta del Este y Montevideo.-
15/XI/1968	B.64(1)-D.12	-Adherente a una convocatoria para una Asamblea en la Sociedad "Unión", para constituir el Comité local del Movimiento por la Defensa de las Libertades y la Soberanía.-
2/IX/1968	B.64(1)/D.7	-Detenido al salir de la casa del escribano Adalberto González, en San Carlos, después de realizarse una reunión con el fin de formar el Movimiento de Defensa de las Libertades y la Soberanía , de la localidad.-Luego de prestar declaraciones fue puesto en libertad.-Candidato (2º a la Junta Dep.1001.-Indica ①
		27/6/78 - Se remitieron datos identificatorios por Mem.(A) No. 685 (Corte Electoral).- (U)

JUNTA DE COMANDANTES EN JEFE

S. I. D. 072422

Ficha Nro. _____ Confec. _____

GONZALEZ — Carlos A.
Apellidos — Nombres

DOCUMENTOS: C/C ..... C/I. .....
Serie Nro. Nro. Dpto.

OTROS DOC. .....
Pasaporte Lib. Enrol. etc.

NACIMIENTO: .....
Fecha Lugar

DOMICILIO: .....
Calle Nro. Teléf. Ciudad o Localidad

PROFESION U OCUPACION: Escribano .....

LUGAR: ..... CARGO: .....

IDEOLOGIA POLITICA: ..... CLASIFICACION: .....

DATOS COMPLEMENTARIOS: .....
Est. Civil Conyuge Hijos

.....
Otros familiares

Fs-6

Fecha	Documentos	072422 ANTECEDENTES A REGISTRAR
4.1.78 Memorandum 8531/77 D3 DNII	D.030	- 7.9.74 - Candidato a la Junta Departamental de Maldonado por el lema P.D.C. (Frente Amplio) lista 2001 en las elecciones de 1971.- (S).- -27/6/78 -Se remitieron datos identificatorios por Mem.(A) No. 685 (Corte Electoral).- (U)

SERVICIO DE INFORMACION DE DEFENSA

072423-f

Fb. 1

Dep. 1

Confeccionado el 18-III-1970.-

VARIOS

FOTO

Apellidos GONZALEZ OLASA

Nombres Carlos Alberto

Fecha de Nacimiento 40 años (1968)

Lugar de Nacimiento Uruguay

Est. Civil Casado

Cred. Cívica Céd. Identidad

Otros Documentos

Ocupación Obrero de la Lana

Padre

Madre

Domicilio Fomento 1673 Ap.10 Ciudad Montevideo

Otros datos:

1142

FICHA COMPLEMENTARIA Fs. 2

DOCUMENTO		072423 ANTECEDENTES
Fecha	Origen	
17/18-VI-968	B72-D37 Parte 10	-Detenido por pinter leyendas alusivas a las Medidas Prontas de Seguridad.- 26/6/78 - Se remitieron datos identificatorios por Mem.(A) No. 685 (Corte Electoral).- (U)

Ficha Nº____ Confec. 2/4/73.

[illegible] TORRES	Carlos Alberto
Apellidos	Nombres

DOCUMENTOS: C/C. BKD-12138 (1) C/I 1.149.364 (2)
Serie Nro. Nro. Dpto.

OTROS DOC. _____
Pasaporte Lib. Enrol. etc.

NACIMIENTO: _____ Justicia-2292 (6)
Fecha Lugar

DOMICILIO: Avda. Sayago 921 Nancy 4390 Bp 1 (5) Montevideo.
Calle Nro. Teléf. Ciudad o Localidad

PROFESION U OCUPACION: Empleado

LUGAR: Frig. Modelo. CARGO: _____

IDEOLOGIA POLITICA: _____ CLASIFICACION: MLN (3) ~~123514~~

DATOS COMPLEMENTARIOS: _____
Est. Civil Cónyuge Hijos

_____
Otros familiares

Fecha	Documentos	072424 ANTECEDENTES A REGISTRAR FS-2
29.3.73.	Doc.552.	Procesado por la Just. Militar por el delito de "Asistencia a la Asociación para Delinquir".(bb).
17.4.73 JPM IM	755 Anexo 2	Procesado en 29.3.73 por el delito citado anteriormente.-
9/7/73	D. 1502	- Se encuentra detenido en el E.M.R.No.1 Libertad. (GG).- Eval: A - 2
5/12/73	D.4153	- Fué puesto en libertad el 17.7.73 del E.M.R.No.1. (GG).-
2/3/1974	**D.0412**	**- Fué liberado bajo el régimen de Libertad Provisional con fecha 13 de Junio de 1973.- (C.C)**
		28/6/78 - Se remitieron datos identificatorios por Mem.(A) No. 685 (Corte Electoral).- (U)
16.02.82	D. 5757/ 31	-Figura en una relacion de la Corte Electoral, de ciudadanos inscriptos en el Registro Civico Nacional, que se encuentran comprendidos en el Art. 1, Literal "B" del Acto Institucional No. 4, con prohibicion de ejercer el derecho de voto. (Procesados por delitos de "Lesa Nacion").EVALUACION A-1(VL) Indica (1) (2)
16.02.82	D.6004/81/ 28	-Se encuentra comprendido en el Art.1o. literal b) del Acto Institucional No.4,por haber sido procesado el 23 / I / 1973 por los delitos previstos en. C.P.M. C.P.O. 150 EVALUACION A-1 (LA)

		Unidad de control.Reg.
23.4.83	26042/7	En Consolidado de P.M.E., de fecha 28.2.83, figura como "L.V.", baja por base a Cat. "C". Eval: A-1. Indica:(4).(ME)
18.5.83	24738/83 Pag.009	-3.3.83-Figura en una relación de libertades vigiladas categoría A y B, procedente de la P.M.E., Unidad de control, Reg.C.Mec.4.Detenido el 24.9.72, liberado el 13.6.73. Pertenece al M.L.N..Eval A-1 (V) (Indica 4)
18.5.83	24862/83 Pag 52	-8.3.83-Indica Idem al Doc. 24738/83.- Varía la fecha de liberado el 7.7.73.- Eval A-1 (V) (Indica 5)
18.5.83	18378/83	-2.9.82-Ficha del E.M.R.1 establece: Detenido el 24.9.72 liberado el 3.7.73, libertad provisional.Procesado por el Art.152 del C.P.C..Pertenece a la Col.70, CAT.Sector servicios Barrial.- Eval B-2 (V)
09.3.84	1003/77 112	-26/SET/83: Idem Docs. 552/73 y 4153/73.-EVAL: A-1.- (SM)

072424

7.5.84	8402939/9	En Consolidado de P.M.E. al 31.3.84 figura como Libertad Vigilada, trasladándose el control de la misma al Reg.C.3.Eval.A-1 (OO)
23.5.84	8403242/-007	29.4.84: En la fecha al causante, Lib. Definitiva Cat. "C" procedente del Reg.C.Met.4, pasó a depender del Reg.C.3, para su control de residencia, fijando domicilio en calle Florencio Sanchez 317 ciudad de Rivera. Eval.A-1 (TL).-

Ficha Nro.____ Confec.____

GONZALEZ VIANA — Apellidos
Carlos Alberto — Nombres

DOCUMENTOS: C/C. JBC 3374 — Serie / Nro.
C/I. 33.062 (Salto) — Nro. / Dpto.

OTROS DOC. ____ — Pasaporte / Lib. Enrol. / etc.

NACIMIENTO: ____ — Fecha / Lugar

DOMICILIO: Venezuela Nº.615 Apto.5 Cap.Federal — Calle / Nro. / Teléf. / Ciudad o Localidad

PROFESION U OCUPACION: Bar Napolitano(Frente al Luna Park

LUGAR: ____ CARGO: ____

IDEOLOGIA POLITICA: ____ CLASIFICACION: ____

DATOS COMPLEMENTARIOS: ____ — Est. Civil / Cónyuge / Hijos

~~132975~~

____ — Otros familiares

Fecha	Documentos	072425 ANTECEDENTES A REGISTRAR
25/V/74	1480	_Mantiene contactos en la República Argentina, con Omar SIAZ "El Cordobés", el cual estuvo detenido en Montevideo por haberse encontrado en su poder, material de la Organización subversiva MLN (Tupamaros) Realizá diferentes viajes a la ciudad Argentina de Paraná, donde se efectúan reuniones de las que participan además, entre otros: Enrique ERRO_Luis Aquiles LEVRERO DA ROSA y los argentinos Pilo SANCHEZ y Norma DIAZ. Se hace pasar por Entrerriano, para lo cual utiliza el nombre falso de Luys FERNANDEZ._Eval.A-2.(D)
17/7/74	1783	_Utiliza el nombre falso de Luis FERNANDEZ y asiste a reuniones convocadas por ERRO.(VV) 28/6/78 - Se remitieron datos identificatorios por Mem.(A) No. 685 (Cort. Electoral).- (U)

FOTO

Fecha de Nacimiento 17/11/29 (6)

Lugar de Nacimiento

Est. Civil casado (7)

Cred. Civica ~~Ax~~ AXB 6365 (8) Céd. Identidad 114.957.(Paysandú) (3)

Otros Documentos

Ocupación Ing.Agrónomo (4)

Padre Darwin GONZALEZ HACKEMBRUK (9)

Madre María Celia PERZ MONTERO (10)

Domicilio Uruguay 990 Ciudad Paysandú

Av. Río Branco Nº 4261/203 (J. de Ford) (5)

Otros datos Casado con Marta DIAZ LOPEZ (11)

[redacted]

FICHA COMPLEMENTARIA

Fs.2

DOCUMENTO		072420 ANTECEDENTES
FECHA	ORIGEN	
18.3.72.	Doc. 365.	_Figura en una relación de personas que reciben correspondencia de Editorial "Grito de Asencio" y Rev "Para Todos"..(W). Evaluación A-6.
7.4.74.	Doc. 0774	_Técnico de la Estación Experimental de Paysandú, (1964/73)._ _Master of Science en Técnología de Carnes de la Universidad de Lowa (EE.UU)..(W) (Judica 12/4)
23/3/76	414	Contratado equiparado a la Clase A- Sub Clase II- Categoría 07, para desempeñarse en el Departamento de Estadísticas (Castelar) en la especialidad Estadística Agropecuaría de la República Argentina (Q)
		27/6/78- Se remitieron datos identificatorios por Mem.(A) No. 685(Corte Electoral).-(U)
15.6.82	.....	- Se hizo Memo (A) 1247/82 para el Dpto. EI EME(SS).

EDAD .....

DIRECCION Uruguay Nº 990 (Paysandú).-

C. C. o C. IDENTIDAD C.I. Nº 114.957.-

NACIONALIDAD uruguayo.-

PROFESION Ingeniero Agrónomo.-

OBSERVACIONES En marzo de 1972, figura en una relación de personas que reciben correspondencia de Editorial "Grito de Ascencio" y Revista "Para Todos".-

072426

OBSERVACIONES

FS4

En el período 1964-73, figura como Técnico de la Estación Experimental de Paysandú. Master of Science en Tecnología de Carnes de la Universidad de Iowa (EE.UU).- (Datos ficha del Dpto. I del SID).-

Figura en una resolución del Ministerio de Agricultura y Ganadería -Instituto Nacional de Tecnología Agropecuaria- de la República Argentina de fecha 14 de febrero de 1974, nombrando ciudadanos uruguayos como contratados. Es equiparado a la Clase A - Subclase II - Categoría 07, para desempeñarse en el Departamento de Estadística (Castelar) en la especialidad Estadística Agropecuaria.-

(Of. 45/976 del M.RR.EE. de fecha 12 de Febrero de 1976 - Nº de Id. 9950)

(FALTA EL DOCUMENTO)

FECHA	DOCUMENTOS	
10.06.82	15.786	Figura en una Lista de ciudadanos uruguayos residentes en distintas ciudades del Brasil. Eval.: A-1.- (M) (VL) INDICA (V)

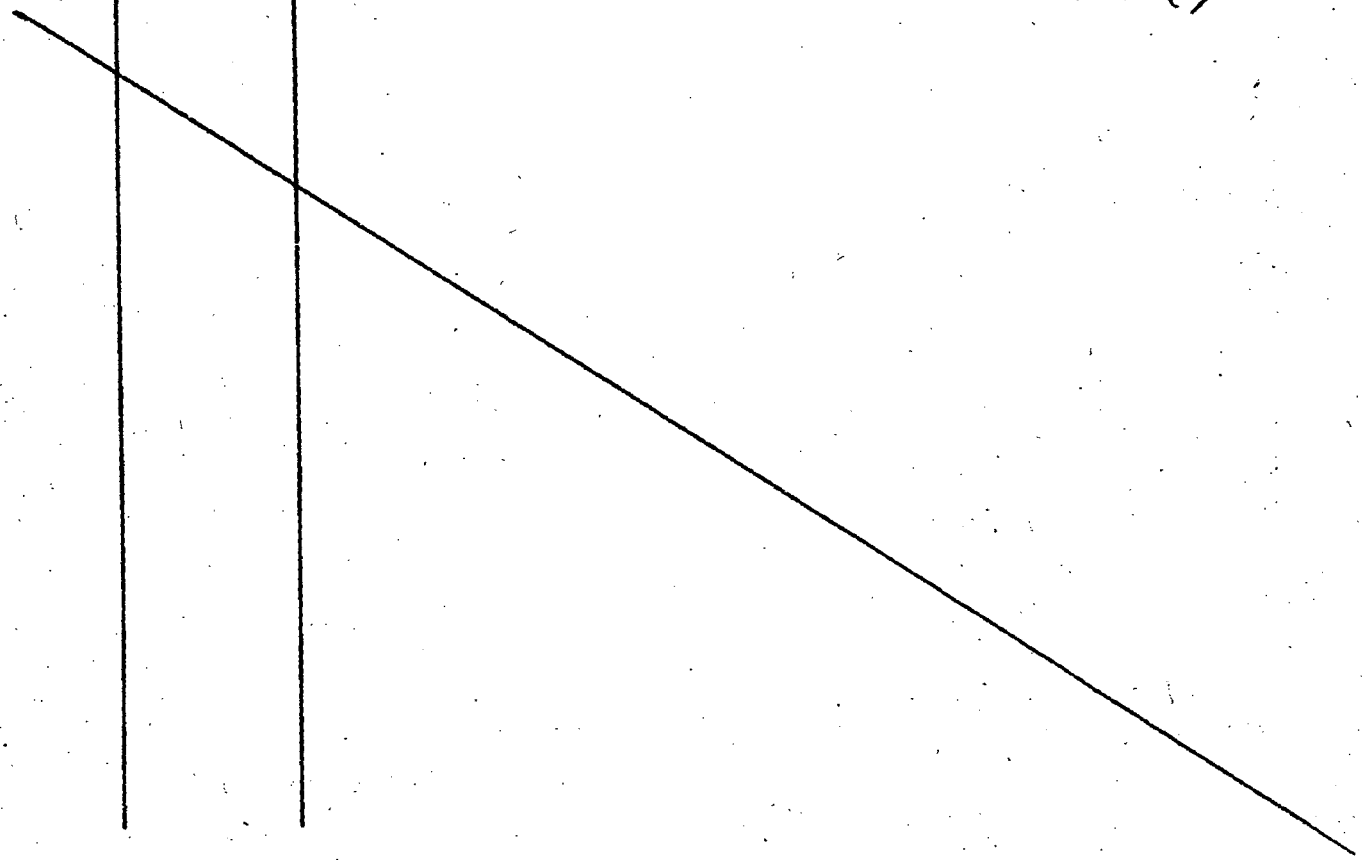

FECHA	DOCUMENTOS	072426 ANTECEDENTES A REGISTRAR	Fs-6

Fecha de Nacimiento .....

Lugar de Nacimiento .....

Est. Civil .....

Cred. Cívica ..... Céd. Identidad .....

Otros Documentos .....

Ocupación .....

Padre .....

Madre .....

Domicilio Uruguay 990 (1972) Ciudad Paysandú.-

Otros datos: .....

[redacted]

FICHA COMPLEMENTARIA

Fs.8

DOCUMENTO		072420
Fecha	Origen	
4.1.78 Memorandum 8531/77	D.030 D3 DNII	- 12.12.72 - Por Oficio No. 2795 de la Jefatura de Policía de Paysandú de fecha 9.6.72 se establece que el nombrado transportó al Gral. Líber Seregni en el Ford Escort, sedan, matrícula 104-721, de su propiedad, hasta el Aeropuerto local de Paysandú, donde Seregni con su comitiva viajaron en avión particular hasta Montevideo, el día 29 de mayo de 1972.- (S B-2 27/6/78 - Se remitieron datos identificatorios por Mem. (A) No. 685 (Corte Electoral).- (U)

DOCUMENTOS: C/C ..... C/I. .....
Serie Nº Nº Dpto.

OTROS DOC. .....
Pasaporte Lib. Enrol. etc.

NACIMIENTO: .....
Fecha Lugar

DOMICILIO: .....
Calle Nº Teléf. Ciudad o Localidad

PROFESION U OCUPACION: Ingeniero Agrimensor - Docente Agronomía.

LUGAR: ..... CARGO: .....

IDEOLOGIA POLITICA: ..... CLASIFICACION: .....

DATOS COMPLEMENTARIOS: .....
Est. Civil Cónyuge Hijos

.....
Otros familiares

DOCUMENTOS: C/C ..... C/I. .....
Serie Nº Nº Dpto.

OTROS DOC. .....
Pasaporte Lib. Enrol. etc.

NACIMIENTO: .....
Fecha Lugar

DOMICILIO: .....
Calle Nº Teléf. Ciudad o Localidad

PROFESION U. OCUPACION: Ingeniero Agrimensor - Docente Agronomía.

LUGAR: ..... CARGO: .....

IDEOLOGIA POLITICA: ..... CLASIFICACION: .....

DATOS COMPLEMENTARIOS: .....
Est. Civil ~~1897421~~ Cónyuge Hijos

.....
Otros familiares

Fecha	Documento	072426 ANTECEDENTES A REGISTRAR	fs.10
14.10.80	CHCP.Nº. 1107/80. Perm.Mdeo	-28.8.981.En el día de la fecha se contestó dicha Constancia SIN ANTECEDENTES, a nombre de: GONZALEZ DE REBOLLEDO, Carlos Belisario, solicitada por el Hosp. de Clínicas, para Permanencia.- (Q) ANTECEDENTES DEL DPTO.Nº.3 DE LA DNII: "MARCHA" 7.5.971, pág.2.Integra una lista de adherentes al Comité de Apoyo al Frente Amplio, orden Docentes y egresados de la Facultad de Agronomía y UTU.- "MARCHA" 14.5.971, pág.3.Integra nómina perteneciente al P.C.U., que apoya al Frente Amplio.- "MARCHA" 23.11.972:Figura en una nómina de profesionales, maestros, profesores, artistas periodistas, etc, que respaldan un manifiesto de la Unión Popular dirigido a la ciudadanía, exhortándola a adoptar una actitud de militancia y apoyo a dicha colectividad política.- 22.8.978:Integra nómina de docentes dada a publicidad el 28.6.968 por la Federación de Docentes Universitarios del Uruguay, que suscriben un compromiso en el que rechazan y se comprometen a resistir todo tipo de intervención del P.E.en la Universidad de la República.- -Según acta tomada en el DPTO.Nº.3 DE la DNII, queda establecido que la persona solicitada, no es el titular de la anotación que antecede.- (Q)	

Imp. Nacional 716/79

25.1.84	D,8400342/024- 26/10/83- A traves del Consulado Uruguayo en Mexico solicita se le renueve el Pasaporte, expedido en Paysandu el 21.1.74 (Indica 6 al 11).-;Eval:A-1 (PS)	
29.3.84	8402073/007 10.2.84: El Consulado uruguayo en México solicita respuesta urgente, sobre solicitud de renovación de pasaporte al causante, quien debe viajar en forma urgente por motivos de trabajo. Eval.A-1 (SI)	

Dep. 1

VARIOS

FOTO

Apellidos GONZALEZ

Nombres CARLOS AMIR a "Carlitos". (1)

Fecha de Nacimiento 27 años en 1982 (4)

Lugar de Nacimiento Uruguay (5)

Est. Civil Casado (2)

Cred. Cívica ..... Céd. Identidad 1.298.644(7)

Otros Documentos .....

Ocupación Empleado (3)

Padre .....

Madre .....

Domicilio Pedro Celestino Bauza 4435 (6) Ciudad Av. ESPAÑA. Solar. 3 (EL. PINAR)(8) 143515

Otros datos: .....

.....

.....

chiesa hnos. - 4000 - 5/77

FICHA COMPLEMENTARIA

Fs.2

DOCUMENTO		072427 ANTECEDENTES
Fecha	Origen	
20/V/977	Doc.0475 PME	-Figura en una nómina de privados de libertad en el Ambito del Ejército al 6-Agosto/976.Lugar de Reclusión: E.MR.No.1.Eval. A-1.(P).-
20.5.77	0475(B)PME	-6.8.76:Det.3.11.75.Procesado.Eval.A-1.(P).-
6.1.80 PD 005/80	1501	-5.6.80.-En el día de ayer,se procedió al traslado del causante,desde el E.M.R. Nº 1 hacia la DNII,permaneciendo internado en Medidas Transitorias.Eval:A-1.(TT
10.1.80 PD 006/80	1502	-6.1.80.-En el día de ayer,luego de haber sido sometido a reconocimiento por parte del personal policial fue puesto en libertad "vigilada",controlada por la DNII.Eval:A-1.(TT)
29.3.77.	D.0290	Recluso No. 1932. Detenido: 5.11.75.- Movimiento PC.- Sector: Círculo Bahía.- Responsabilidad: Secretario de Organización.- Actividades comprobadas: Afiliación a la U.J.C. en 1969- Volanteadas-Pintadas- TIPIFICACION: Asociación Subversiva.- Ingresó al EMIR: 5.3.76.- Juzgado:JMI 3T.- Unidad captora. J,P.M.- Eval.A-1. Ind. (1) al (3).- (FE)

C.P.O. —

EVALUACION A-1 (LA)

8.12.82	22864/PD	4.12.82.A raíz del problema laboral suscitado en la firma "MAC-LAF S/C",se presentó en la D.I.I.,quién manifestó que al ser despedido de la mencionada firma el obrero Ariel Nicomedes SILVERA ROLIN mantuvo una entrevista,conjuntamente con otros,con la patronal y ante la negativa de la misma para reintegrarlo,decidió,por ser socio de AEBU,asesorarse,legalmente,conjuntamente con otros,con un profesional,intentando entrevistarse con el Dr.Hugo BATALLA,no lográndolo por estar ausente el mismo. Que el 3.12.82 al presentarse a brabajar se enteró que había sido suspendido,por lo que,conjuntamente con otros, se dirigió a la redacción de la Revista "Presencia",donde es atendido por una funcionaria de nombre "María",quién se comunica telefonicamente con el abogado Ruben Nicolás CAGGIANI,quién luego de enterado del problema le expresó que la empresa está en su derecho,de acuerdo a las leyes que rigen en materia,por lo que el causante decide no realizar otras consultas. Recuperó su libertad.Eval:A-1.Indica del (4) al (6).(TT)

FECHA	DOCUMENTOS	072444 ANTECEDENTES A REGISTRAR Fs. 4
9.12.82	22889/FI	-6.12.82.-Consultado el Gerente de la Firma "MAC LAF S/C" Miguel Angel CURTO, sobre la situación de la misma, manifestó que por consejo de un Sr. Oficial del ESMACO los obreros se presentaron a trabajar ya que entendía que era una medida injustificable despedir a todos. Eval:A-1. (TT)
16.5.83	24745/83	-03.03.83-Figura en una relación procedente de la P.M.E. de liberados. Detenido el 05.11.75, liberado el 05.01.80. Perteneciente al P.C.-EVAL:A-1 (Q) Indica (7)
16.5.83	24862/83	-08.03.83-Indica idem Doc. 24745/83.-Indica (8).-EVAL:A-1 ((Q)
16.5.83	18378/82	-02.09.82-Ficha del E.M.R.1, establece: detenido el 05.10.75. Procesado por: "Asociación subversiva".-EVAL:B-2 (Q)
22.6.83	0012/80 Pág.1.	Recluso Nº 1932. Figura en una relación de Liberados y Evacuados en régimen de MPS del EMR.1. entre el 25.11.79 y el 25.1.80. En MPS desde el 4.1.80.-Eval:A-1(AD)
27.7.83	0115/80 Pág.1.	4.1.80: Baja del E.M.R.1.- Eval:A-1(AD)

FOTO

Nombres Carlos Amir

Fecha de Nacimiento .....

Lugar de Nacimiento .....

Est. Civil .....

Cred. Cívica ..... Céd. Identidad .....

Otros Documentos .....

Ocupación .....

Padre .....

Madre .....

Domicilio ..... Ciudad .....

Otros datos: .....

.....

.....

chiesa hnos. - 4 000 - 5/77

FICHA COMPLEMENTARIA Fs-6

DOCUMENTO		072427 ANTECEDENTES
Fecha	Origen	
7.11.77	D.1149	-Detenido el 5.11.75. Procesado por el J.M.1a.I.3er. T. por el art. 60 (V) CPM.- (U).-

JUNTA DE COMANDANTES EN JEFE
S. I. D.

Dep.I Secc. I

Sub Secc. [redacted]

Ficha Nro. ..... Confec. 17.3.82

GONZALEZ MARTINEZ — Apellidos

Carlos Aquilino — Nombres

DOCUMENTOS C/C. ..... Serie ..... Nro. ..... C/I. 472.636 Nro. ..... Dpto.

OTROS DOC. ..... Pasaporte ..... Lib. Enrol. ..... etc.

NACIMIENTO: 42 años (1980) — Fecha ..... Uruguay — Lugar

DOMICILIO San Martín 3071 P.2 apto.16 — Calle ..... Nro. ..... Teléf. ..... Ciudad o Localidad

PROFESION U OCUPACION: .....

LUGAR: ..... CARGO: .....

IDEOLOGIA POLITICA: ..... CLASIFICACION: .....

DATOS COMPLEMENTARIOS: ..... Est. Civil ..... Cónyuge ..... Hijos

Otros familiares

FECHA	DOCUMENTOS	072428 ANTECEDENTES A REGISTRAR
31.5.80 P.D.Nº 150/80	1847	29.5.80 - Continuando las investigaciones en torno a la ubicación de un mimeógrafo propiedad de la Asociación de Funcionarios de la Asociación Española, se procedió a su detención Interrogado manifestó que fue miembro de la Comisión Directiva de la mencionada Asociación que sabe que existía otro mimeógrafo que estaba en desuso pero desconocé su paradero. Fue dejado en libertad.Eval:A-1 (00)

JUNTA DE COMANDANTES EN JEFE

S. I. D.

Dep. I Secc. I

Sub Secc. A/N

Ficha Nro. ____ Confec. 30.3.79

GONZALEZ CARDOCO — Apellidos

Carlos Ariel — Nombres

DOCUMENTOS: C/C L.A.A.20403 C/I. .....

Serie Nro. Nro. Dpto.

OTROS DOC. .....

Pasaporte Lib. Enrol. etc.

NACIMIENTO: .....

Fecha Lugar

DOMICILIO: .....

Calle Nro. Teléf. Ciudad o Localidad

PROFESION U OCUPACION: .....

LUGAR: ..... CARGO: .....

IDEOLOGIA POLITICA: ..... CLASIFICACION: .....

DATOS COMPLEMENTARIOS: .....

Est. Civil 109756 Cónyuge Hijos

.....

Otros familiares

Fs-2

Fecha	Documentos	072429 ANTECEDENTES A REGISTRAR
7.11.78	D.1513	-- Delegado de Mesa por las listas no presentó , en las elecciones nacionales del año 1971 por el Departamento de Montevideo .- Circuito N° M.E. 63 (Inf. Corte Electoral).- (Pág. N° 0283) (Y)

JUNTA DE COMANDANTES EN Jtrc
S. I. D.

Ficha N.º .....

GONZALEZ — Carlos Daniel
Apellidos — Nombres

DOCUMENTOS: C/C ..... C/I. 1.940.334-2
Serie — N.º — N.º — Dpto.

OTROS DOC. .....
Pasaporte — Lib. Enrol. — etc.

NACIMIENTO: 20 años en 1982 — Uruguay
Fecha — Lugar

DOMICILIO: .....
Calle — N.º — Teléf. — Ciudad o Localidad

PROFESION U OCUPACION: .....

LUGAR: ..... CARGO: .....

IDEOLOGIA POLITICA: ..... CLASIFICACION: .....

DATOS COMPLEMENTARIOS: Soltero .....
Est.Civil — Cónyuge — Hijos

.....
Otros familiares

17212

Fecha	Documentos	072430 ANTECEDENTES A REGISTRAR	Fs. 2
28.7.82	17210/PD	-27.7.82.-Arribó a Montevideo procedente de Perú en carácter de deportado por carecer de visa. Recuperó su libertad en calidad de emplazado.Eval:A-1. (TT)	

S. I. D. 072431-0

Sub Secr. G

Ficha Nro. ..... Confec. .....

GONZALEZ BURGIONDO (1) — Apellidos
CARLOS Daniel (2) — Nombres

DOCUMENTOS: C/C ..... Serie ..... Nro. C/I. 31.190 (Florida) (3) Nro. Dpto.

OTROS DOC. ..... Pasaporte ..... Lib. Enrol. ..... etc.

NACIMIENTO: 25 años (1979) Oriental (4) Fecha Lugar

DOMICILIO: Santiago Lavandeira 798 (5) Calle Nro. Teléf. Ciudad o Localidad

PROFESION U OCUPACION: GERENTE

LUGAR: A.F.E. CARGO: .....

IDEOLOGIA POLITICA: ..... CLASIFICACION: .....

DATOS COMPLEMENTARIOS: Soltero (6) Est. Civil Cónyuge Hijos

Otros familiares

Fs.2

Fecha	Documentos	072431 ANTECEDENTES A REGISTRAR
23.5.75.	889	-Gerente de la Cooperativa de Obreros y Empleados de A.F.E. Mantuvo contactos con la Sra. de Toledo(esposa de Pedro Toledo quien participa de las reuniones y asambleas de la Cooperativa, aún cuando se sabe por propia manifestaciónes que se halla desvinculado, porque el partido no le permite volver.Fue detenido y luego liberado, pertenece al CAT. "A")- a quién hizo entrega de comestibles que son destinados a ayudar a los compañeros que se hallen detenisos o destituídos de A.F.E. acción esta que conformaría un "Comite de Ayuda de las familias de Presos Políticos.-" (LL) Eval. B-2.-
18.10.79 PD 285/79	1419	-11.10,79.-Fue citado como consecuencia de una denuncia realizada en la DNII,por el Jefe de la Sección Inspección y Vigilancia de AFE,que en uno de los coches GANZ-MAVAG,que hace Servicio Montevideo-La Paloma,a causa de faltarle un tapón con rosca en un sobrecargador,perdió el aceite fundiéndose y ocasionando grandes daños. Al ser interrogado sobre el hecho,manifiesta que lo considera como accidental,y que no fue provocado por alguna persona.(TT)

072432-8 Fs-1

...TA DE COMANDANTES EN JEFE

S. I. D.

Dep. I Secc. I

Sub Secc. II

Ficha Nº ..... Confec. 18.8.81

GONZALEZ VILLANUEVA (Apellidos) Carlos Felipe (Nombres)

DOCUMENTOS: C/C ..... (Serie / Nº) C/I. Nº 1.764.005 (Dpto.)

OTROS DOC. ..... (Pasaporte / Lib. Enrol. / etc.)

NACIMIENTO: ..... (Fecha / Lugar)

DOMICILIO: ..... (Calle / Nº / Teléf. / Ciudad o Localidad)

PROFESION U OCUPACION: Operario

LUGAR: Compañía MEPI CARGO: .....

IDEOLOGIA POLITICA: ..... CLASIFICACION: .....

DATOS COMPLEMENTARIOS: ..... (Cónyuge / 3755 / Est. Civil / Hijos)

..... (Otros familiares)

Fs 2

Fecha	Documentos	072432 ANTECEDENTES A REGISTRAR
12.12.79 PD 334/79	1728	-29.11.79.-Fue detenido a raíz de las declaraciones del Gerente de la Compañía, donde el causante trabaja, Jorge Oscar BONINI LAMBERT, quien manifestó que dicha Compañía se encuentra en conflicto ya que el día 27 p.pdo. fue suspendido el obrero Eduardo CAMILO ARRASCAETA, por negarse a trabajar en la Secc. Tornería, alegando que si querían que lo hiciera tenían que pagarle más y profiriendo además improperios hacia los Directivos. Posteriormente, a consecuencia de ello, 10 obreros hicieron abandono de sus tareas, obligando además al resto de los operarios a acompañarlos en la medida de fuerza e incitando a la hora de entrada del otro turno, a que no entraran a cumplir sus tareas. El causante es responsable de dicho hecho. Eval; A-1.(TT)
12.12.79 PD 335/79	1726	-30.11.79.-En el día de ayer, fue interrogado, manifestando que al enterarse de la suspensión de CAMILO ARRASCAETA, se apersonó, conjuntamente con otros compañeros, al capataz, pidiéndole que se le levantara la suspensión del mismo, por lo que fue llamado por el Gerente, comunicándole que estaba, también suspendido por tres días, expresando que en ningun momento escuchó que su compañero profirió amenazas, sino por el contrario, que el Gerente, arrojó por dos oportunidades el diario El País, que tenía CAMILO, al suelo, ya que tenía publicado normas concernientes a seguridad laboral, que fue en lo que se basó el antes mencionado.

///...

Imp. Nacional 716/79

FECHA	DOCUMENTOS	GONZALEZ VILLANUEVA, ANTECEDENTES A REGISTRADURIA 072432 Carlos Felipe Fs-3
	...///	-Además que la medida tomada por el causante y sus compañeros fue voluntaria,en solidaridad con CAMILO. Al ponerse en conocimiento a un Sr.Oficial Superior del ESMACO del hecho,manifestó que fue debido a un impulso provocado por la corta edad de los obreros,y con respecto a los salarios,expresó que están de acuerdo a la ley. Fue puesto en libertad,en calidad de emplazado a los efectos de concurrir al despacho del Sr.Oficial del ESMACO, ya que lo había solicitado.Eval:A-1.(TT)

DOCUMENTOS: C/C. ..... C/I. .....
Serie Nº Nº Dpto.
GAD 2945

OTROS DOC. .....
Pasaporte Lib. Enrol. etc.

NACIMIENTO: 26/4/930 Cerro Largo
Fecha Lugar

DOMICILIO: Conrado Moller casi J.E.Rodó (La Paz)
Calle Nº Teléf. Ciudad o Localidad

PROFESION U OCUPACION: Funcionario del B.R.O.U.

LUGAR: ..... CARGO: .....

IDEOLOGIA POLITICA: ..... CLASIFICACION: .....

DATOS COMPLEMENTARIOS .....
Est. Civil Cónyuge Hijos

Hijo de: Manuel Fernando y Melania
Otros familiares

T 30874

Fecha	Documentos	072433 ANTECEDENTES A REGISTRAR	Fs.2
21/6/82 No.504/82	C.H.C.P. PERMANENCIA DE CANELONES.	-16/11/82: En la fecha se contestó dicha constancia a nombre del causante SIN ANTECEDENTES en este Servicio para su Permanencia en el B.R.O.U..- (RJ)	

072434-4

MINISTERIO DE DEFENSA NACIONAL

S. I. D.

31 JUL 1974

Dep. I Secc. I

Sub - Secc. G

Ficha Nro.____ Confec.____

GONZALEZ TORRES (Apellidos) Carlos Herby (Nombres)

DOCUMENTOS: C/C.____ (Serie / Nro.) C/I. 1.732.321 (Nro. / Dpto.)

OTROS DOC.____ (Pasaporte / Lib. Enrol. / etc.)

NACIMIENTO: 25.1.952 (Fecha) Santa Catalina Soriano (Lugar)

DOMICILIO: Arenal Grande 1696 (Calle / Nro.) ____ (Teléf.) Montevideo (Ciudad o Localidad)

PROFESION U OCUPACION: Empleado

LUGAR: DASUR S.A. CARGO:____

IDEOLOGIA POLITICA:____ CLASIFICACION:____

DATOS COMPLEMENTARIOS: ____ (Est. Civil) ____ (Conyuge) ____ (Hijos)

Hijo de Juan y Vicenta [redacted]

(Otros familiares)

F3-2

Fecha	Documentos	072434 ANTECEDENTES A REGISTRAR
17.7.73	DNII	Fué detenido el 2.7.73 cuando ocupaba el local de DASUR, liberado el 17.7.73. (K)
		27/6/78 - Se remitieron datos identificatorios por Mem. (A) No. 685 (Corte Electoral).- (U)

Fs. 1

CIVIL Y GOBIERNO

JUNTA DE COMANDANTES EN JEFE 072435-1 Dep. I Secc. I

S. I. D. Sub Secc. A/N

Ficha Nº ..... Confec. 25.9.8

GONZALEZ ALVAREZ (Apellidos) Carlos Hugo (1) (Nombres)

DOCUMENTOS: C/C NCB 10391 (2) (Serie / Nº) C/I. 1.247.488 (Mont)(3) (Nº / Dpto.)

OTROS DOC. ..... (Pasaporte / Lib. Enrol. / etc.)

NACIMIENTO: 20.10.43 (Rosario-Colonia) (4) (Fecha / Lugar)

DOMICILIO: Luis A. de Herrera 4492 (Mont) (5) (Calle / Nº / Teléf. / Ciudad o Localidad)

PROFESION U OCUPACION: Contador Público (6)

LUGAR: ..... CARGO: .....

IDEOLOGIA POLITICA: Partido Nacional Blanco (1) Zorrilla-Dupre Nov./1982(8) CLASIFICACION: CONVENCIONAL (9) Coordinadora Nac.Herrerista (2)

DATOS COMPLEMENTARIOS: [redacted] Casado (7) (Cónyuge / Est. Civil / Hijos)

..... (Otros familiares)

Fecha	Documentos	072435 ANTECEDENTES A REGISTRAR
22.5.80	"LA MAÑANA" Pág.5	-Con fecha 18 de mayo de 1980, firma una DECLARACION pública en la que rechaza, como integrante de la Comisión Administradora del Patrimonio del Partido Nacional, las manifestaciones de un Grupo en Conferencia de Prensa en la Sala Nº226 de la C.N.U. como parte de la Campaña antiuruguaya en el extrajero, desde donde se manifiesta que se tiene el "apoyo muy significativo de todos los partidos que integran el espectro político uruguayo." En dicha DECLARACION, se solicita a los que promovieron esa Conferencia de Prensa que determine fehacientemente cual es el apoyo y quienes son los represententes del Partido Nacional que lo prestan. (S)
17.08.80	"EL PAIS" Pag. 13	Vocal de la Coordinadora Nacional Herrerista. (S)
25.09.81	8190	El 12.09.81 fue electo Vocal de la Coordinadora Nacional Herrerista por la Asamblea, en la Casa del Partido Nacional. Ocupa el cargo de Representante en el Depto. de Colonia. Eval. A-1. (AA) Indica: (1)y(2)
28.8.82	18177	- 10.11.80: Fue designado por el Poder Ejecutivo para integrar la comición administradora del Partido Nacional en caracter de vocal.

...////

Imp. Nacional 716/79

GONZALEZ ALVAREZ , Carlos Hugo

FECHA	DOCUMENTOS	ANTECEDENTES A REGISTRAR 072435
		///... - Integranen esta comición: RICARDO H. TULA, AULO GARCIA CORONEL, OSVALDO MOLINARI, ANTONIO MARIA DE FREITAS, OMAR URIOSTE y HOLMES CAGGERO. -18.11.80: Integra el sector "Juventud de la Coordinadora Nacional Herrerista", junto a MARTIN GUTIERREZ y MIGUEL BURSTIN.-
26.8.82	18115	Figura en el 4 lugar de la lista NAC del Partido NACIONAL Agrupación HERRERA - NARDONE Dpto. de COLONIA como candidato para integrar los Deliberantes Departamentales y Convenciones Nacionales en las Elecciones internas de los PP.PP. del 28 de Noviembre de 1982. (PP) Indica del (1) al (7) Por Oficio Nº. 680/82 el Ó.I.D. comunica a la Corte Electoral, que de acuerdo a las disposiciones vigentes, no existen objeciones para que el causante integre la lista de referencia. (PP)
13/1/83	23691/035	Electo H. Herrera del Organo Deliberante Nacional del Partido Nacional por el Departamento de Colonia. Hoja de Votación N.A.C. de acuerdo al resultado de las Elecciones Internas de los Partidos Políticos habilitados, efectuadas el 28-XI-82. — Eval. A-1 (33). Indica 8 y 9.

FECHA	DOCUMENTOS	072435 ANTECEDENTES A REGISTRAR	Ps.4
3.V.83	. . . .	Se contesto en Memo(A) Nº 948/83 para ANTEL.- (SS)	

Dep. I 19 5 Secc. 1

S. I. D. 072435 CIVIL Y GOBIERNO

Sub Secc XXX

Ficha Nº ..... Confec. 4/11/81

GONZALEZ ALVAREZ — Carlos Hugo (1)
Apellidos — Nombres

DOCUMENTOS: C/C N.C.B.10.391 (2) C/I. .....
Serie — Nº — Nº — Dpto.

OTROS DOC. .....
Pasaporte — Lib. Enrol. — etc.

NACIMIENTO: 39 años (1982) (3)
Fecha — Lugar

DOMICILIO: Herrera 4492 (4) ..... Montevideo (5)
Calle — Nº — Teléf. — Ciudad o Localidad

PROFESION U OCUPACION: Contador (6)

LUGAR: ..... CARGO: .....

IDEOLOGIA POLITICA: Partido Nacional Nov./82 Zorrilla-Dupre (7) CLASIFICACION: CONVENCIONAL (8) Coordinadora Nacional Popular Herrerista.

DATOS COMPLEMENTARIOS: Casado (9)
Est. Civil — [redacted] Cónyuge — Hijos

.....
Otros familiares

F3-6

Fecha	Documentos	072435 ANTECEDENTES A REGISTRAR
25.09.81	8190	Fue elelcto el 12.09.81, por la Asamblea Nacional Herrerista, como Vocal Representante del Dpto. de Colonia de la Coordinadora Nacional Herrerista. Eval. A-1. (AM).
20.10.80 P.D.N°.293/80/DDI	D. 1995	19.10.80 - Hace uso de la palabra en una serie de conferencias llevadas a cabo por la Comisión de la Juventud de la Coordinadora Nacional Herrerista, en el "Palacio Sudamérica" Disertó sobre el tema "La cuyuntura histórica del 73 y la salida institucional Contemporanea". Se expresó en forma favorable, entendiéndola como una salida natural al actual proceso.-(NN)
13/1/83	23691/035	Electo 4 titulares. del Organo Deliberante Nacional del Partido Nacional por el Departamento de Colonia. Hoja de Votación N.A.C de acuerdo al resultado de las Elecciones Internas de los Partidos Políticos habilitados, efectuadas el 28-XI-82. — Eval. A-1 (BB). Indica 1 al 9.
21.3.83.	879/80	9.Nov/80:Hizo uso de la palabra en el local del Gimnasio del Club Independencia de la ciudad de Juan Lacaze en una reunión almuerzo, ofrecido por simpatizantes del Partido Nacional sector "Herrerismo" al Sr.Carlos Milton GARAT.

///...

Imp. Nacional 716/79

FECHA	DOCUMENTOS	ANTECEDENTES A REGISTRAR 072435 Fs 7
		OTEPC, en ocasión de celebrarse su onomástico, y con el objetivo de apoyar el "SI" en el plebiscito del 30/NOV/80. Evaluación: A-1. (ME)
1.7.83	24701/14	3.3.83. En la fecha se establece que figura como candidato de la lista 84 sub-lema "Oribe-Saravia-Herrera" para la elección del Directorio del P.N. en el 29avo. lugar de los titulares. Eval. A-1. (ME)

072436-9 Fo-1

SERVICIO DE INFORMACION DE DEFENSA

Dep. 1

Confeccionado el 26/I/1971.-

VARIOS

FOTO

Apellidos GONZALEZ OYENART (1)

Nombres Carlos Iván

Fecha de Nacimiento

Lugar de Nacimiento

Est. Civil

Cred. Cívica Ced Identidad

Otros Documentos

Ocupación

Padre

Madre

Domicilio Paysandú esq. Artigas.- (2) Ciudad Paso de los Toros. (3)

Otros datos

~~b2020~~

FICHA COMPLEMENTARIA

Fs-2

DOCUMENTO		072436 ANTECEDENTES
Fecha	Origen	
15/V/1968	B58/D.4	-Sindicado como elemento izquierdista.- Indica ①,②y③.
22/VIII/1969	B.77/D.44	-Figura en una relacion de izquierdistas de Pase de los Toros.-XXXXXXXXXXXX.-Activísimo.Distribuidor de panfletos y volantes, pintor de carteles y paredes, con leyendas subversivas.-La esposa es Directora de la Filial de la Alianza Uruguay-E.E.U.U.- Se remitieron datos identificatorios por Mem.(A) No.685 (Corte Electoral).- (U)

JUNTA DE COMANDANTES EN JEFE

S. I. D.

Dep. I Secc. I

Sub Secc. A/N

Ficha Nro. _____ Confec. 30.3.79

GONZALEZ MARTINEZ (Apellidos) Carlos Julio (Nombres)

DOCUMENTOS: C/C B.Z.B. 35034 (Serie / Nro.) C/I. _____ (Nro. / Dpto.)

OTROS DOC. _____ (Pasaporte / Lib. Enrol. / etc.)

NACIMIENTO: _____ (Fecha / Lugar)

DOMICILIO: _____ (Calle / Nro. / Teléf. / Ciudad o Localidad)

PROFESION U OCUPACION: _____

LUGAR: _____ CARGO: _____

IDEOLOGIA POLITICA: _____ CLASIFICACION: _____

DATOS COMPLEMENTARIOS: _____

Est. Civil ~~109738~~ Cónyuge Hijos

Otros familiares

Fs. 2

Fecha	Documentos	072437 ANTECEDENTES A REGISTRAR
7.11.78	D.1513	-- Delegado de Mesa por las listas 2001 , en las elecciones nacionales del año 1971 por el Departamento de Montevideo .- Circuito N° 1316 (Inf. Corte Electoral).- (Pág. N° 0283) (Y)

072438-5

Fs.1

JUNTA DE COMANDANTES EN JEFE
S. I. D.

Dep. I Secc. I
Sub Secc. A/N
Ficha Nro. ____ Confec. 23/8/77

Apellidos	Nombres
[illegible]	Carlos Leopoldo

DOCUMENTOS: C/C AAB 3692 (1) C/I. 754.095
(Serie, Nro. / Nro., Dpto.)

OTROS DOC. ____
(Pasaporte / Lib. Enrol. / etc.)

NACIMIENTO: 20/2/24 Colonia 53 año
(Fecha / Lugar)

DOMICILIO: GUARANI 1421 (2) Chacra 2017 apto. 4
(Calle / Nro. / Teléf. / Ciudad o Localidad)

PROFESION U OCUPACION: Carpintero

LUGAR: ____ CARGO: ____

IDEOLOGIA POLITICA: ____ CLASIFICACION: "P.C." (3)

DATOS COMPLEMENTARIOS: Casado 109759
(Est. Civil / Cónyuge / Hijos)

Otros familiares

Fecha	Documentos	072438 ANTECEDENTES A REGISTRAR Fs. 9
18/8/77	D. 0248	-Hace aproximadamente 8 meses una persona de nombre RAUL al que él conocía de tiempo atrás le encargó un trabajo de carpintería, entregándole la dirección de su taller en Chañ 203I.Esta persona concurrió con otros dos en una camioneta VW portando una caja con una impresora tipo OFF-SET del proscripto Partido Comunista de la cual el mencionado tenía conocimiento.Estaría en su poder unos 2 meses.Desde esa fecha no volvió a ver a alias "RAUL" a quien reconoce por fotos como a Ricardo BOTTI D'LAZ. Eval. A-I (i).-
7.11.77	D.1149	-Detenido el 15.8.77. Procesado por el J.M.1a.I.2do.T. por el art. 60(V) y 60(VII) CPM.+ (U).
10.12.77	D.1316	-Figura en una relación de altas el día 11.10.77. del E.M. R.1.- (U).-
30.9.77	Doc.1014	Figura en relación de Movimientos de Recluídos al 31/8/77. Situación: ALTA del Reg.C.9.-Fecha:12/8/77.-Causa:Presunta Vinculación al P.Comunista.-Juez:JIT.2do.T.-Fecha de Detenido:6/8/77.-ANTECEDENTES: MPS.-
7.XI.77	1148 PME	Figura en relación de Altas y Bajas en el período comprendido al 31/8/977.-Pasó a JIT.2do.T.-Eval.A-1.- (i) -Idem. doc. 1149 del 7.11.77,ampliando Fecha de Procesado: 19.9.77.Fecha de Detenido:6.8.77.(P).-

GONZALEZ OLIVERA CARLOS LEOPOLDO 072438 (2) Fs 3

FECHA	DOCUMENTOS	ANTECEDENTES A REGISTRAR
12.XII.77	1320PMR	-Alta en EMR.1, Baja en Reg.C.9.Fecha:11.10.77.Causa:Traslado.Juez:1a.I.2do.T.Fecha Det.:6.8.77.Antecedentes:Procesado Art.60(V) y 60(VII) CPM.(P).-
		-27/6/78 - Se remitieron datos identificatorios por Mem.(A) No. 685 (Corte Electoral).- (U)
5.10.79	D. 1282 Of.N.6183 OPM/79	-Figura en una nómina de reclusos liberados del E.M.R.1, debiéndose presentar en el Bn.I.1, de acuerdo a lo que establecen las Normas Generales que rigen las actividades civiles bajo responsabilidad del Ejército.- (M).-
9.7.79	0684	- Figura en una relación del EMR 1 al 31.5.79.MOVIMIENTO: Condenado,FECHA:16.4.79,CAUSA:Libertad Definitiva,JUEZ: 1a.I.2do.T.,FECHA DETENIDO: 6.8.77,ANTECEDENTES:Condenado Compurgada.(OO)
16.02.82	D. 5757/3	-Figura en una relacion de la Corte Electoral, de ciudadanos inscriptos en el Registro Civico Nacional, que se encuentran comprendidos en el Art. 1, Literál "B" del Acto Institucional No. 4, con prohibicion de ejercer el derecho de voto. (Procesados por delitos de "Lesa Nacion").(VL) INDICS (1) (2)
13.9.82	18981	30.6.82 - Se traslada el control de su Lib.Vig.Cat "C" del Bn.I. 1 al Bn.I. 15.-Eval:A-1 (OO)

FECHA	DOCUMENTOS	072438 ANTECEDENTES A REGISTRAR Fs.4
17.5.83	18378/82	-02.09.82-Ficha del E.M.R.1, establece:detenido el 19.07.77 Perteneciente al P.C.-EVAL:B-2 (Q)
17.5.83	24739/83	-03.03.83-Figura en una relación procedente de la P.M.E.de libertades vigiladas, categoría "C".Unidad de control:Bn.I. 15.Detenido el 15.08.77, liberado el 24.05.79.Perteneciente al P.C.-EVAL:A-1 (Q)
17.5.83	24862/83	-08.03.83- Indica idem Doc. 24739/83.-Detenido el 06.08.79. EVAL:A-1 (Q)
03/8/83	**D.26314 Pág.2975**	**-ACTA por pertenecer al P.C., declara vinculacionees con: Ricardo BOTTI BAEZ (a) "Raúl", EVAL.A-2 Aporta (3) (P).**
7.3.84	1382/79 pag.16	-Aporta información ya registrada en la ficha, ampliando: En Consolidado de P.M.E. del 30.6.79 figura como: -22.6.79-Baja del EMR. por Libertad Definitiva.Eval:A-1(M)

3/XI/982 Fs-1

VARIOS

JUNTA DE COMANDANTES EN JEFE 72430-3

S. I. D.

Dep. I Secc. I

~~Sub Secc. A/N~~

Ficha Nº ..... Confec. .....

GONZALEZ ..... Carlos María .....

Apellidos Nombres

DOCUMENTOS: C/C. ..... C/I. .....

Serie Nº Nº Dpto.

OTROS DOC. .....

Pasaporte Lib. Enrol. etc.

NACIMIENTO: .....

Fecha Lugar

DOMICILIO: .....

Calle Nº Teléf. Ciudad o Localidad

PROFESION U OCUPACION: .....

LUGAR: ..... CARGO: .....

IDEOLOGIA POLITICA: ..... CLASIFICACION: .....

DATOS COMPLEMENTARIOS .....

Est. Civil Cónyuge Hijos

.....

Otros familiares

173672

Fecha	Documentos	072430 ANTECEDENTES A REGISTRAR FS-2
15/9/82	19151 R.E.18666	27/9/76- Se establece que figura en una nómina de cotizantes del P.D.C. de la Zona "C" abonando una cuota de $100 Evaluación: B-3 (PP)(LG)

VARIOS

E5 1

JUNTA DE COMANDANTES EN JEFE
S. I. D. 072440-1

Dep. I Secc. I
Sub. Secc. A/N
Ficha N.º ..... Confec. 15/12/82

GONZALEZ BRUZZONE (Apellidos) Carlos María (Nombres)

DOCUMENTOS: C/C BHB 2218 (Serie) NEB 6365 (N.º) C/I. 58.934 (N.º) Colonia (Dpto.)

OTROS DOC. ..... (Pasaporte) (Lib. Enrol.) (etc.)

NACIMIENTO: 9/9/25 (Fecha) La Paz-Colonia (Lugar)

DOMICILIO: Zorrilla de San Martín 359 -Carmelo (Calle) (N.º) (Teléf.) (Ciudad o Localidad)

PROFESION U OCUPACION: Funcionario del BROU

LUGAR: ..... CARGO: .....

IDEOLOGIA POLITICA: ..... CLASIFICACION: .....

DATOS COMPLEMENTARIOS: ..... (Est.Civil) (Cónyuge) (Hijos)

Padres: Justo Inocencio y Teresa Francisca
(Otros familiares)

~~18.201~~

Fecha	Documentos	072440 ANTECEDENTES A REGISTRAR	F 52
C.H.C.P. PERMANENCIA-BROU COLONIA	Nº 059/82	DATOS DE LA D.I.I.: El titular comparece, según acta labrada el 27/III/80, en la ciudad de Carmelo, en el local de la Comisaría 3a. ante el Sub-Comisario, a los efectos de determinar la responsabilidad que le cupo en el acto, aparentemente de recordación de una persona fallecida, no autorizado acto que fuera derivado hacía el plano político por el orador, Escribano Antonio María SACHU ONETO, ex-legislador del Frente Amplio.- 25/X/82-En la fecha se contestó dicha Constancia para PERMANENCIA en el BROU, sin antecedentes.-(U)	

SERVICIO DE INFORMACION DE DEFENSA

Dep. 1

072441-9

Fs 1

Confeccionado el 6-VII-1970

FOTO

Apellidos GONZALEZ GUILLEN

Nombres Carlos María

Fecha de Nacimiento 15/7/1943 (1)

Lugar de Nacimiento

Est. Civil

Cred. Cívica B.K.D. 8366 (2) Ced. Identidad 1.221.257

Otros Documentos

Ocupación Empleado del Correo -Distrito Nº 5. (3)

Padre

Madre

Domicilio N.Herrera 4180 Ap.2 -Carreras Nacionales 3936 apto.1. (4) Ciudad Montevideo

Otros datos

109762

F 52

FICHA COMPLEMENTARIA

DOCUMENTO		0724 ANTECEDENTES
Fecha	Origen	
30-VI-969 Anexo Parte 7	B72-D27 Año 1970	-Detenido por violación del Decreto de Medidas Prontas de Seguridad.-
5/7/73	1443	Filiación Comunista.Acólito de dirigentes gremiales de la Dirección Nacional de Correos.-(J) -Ev.E-2.-
		27/6/78 - Se remitieron datos identificatorios por Mem.(A) No. 685 (Corte Electoral).- (U)

JUNTA DE COMANDANTES EN JEFE 072442-7

Dep. I Secc. I 851

Sub Secc. A/N

Ficha Nº ..... Confec. 7-6-81

S. I. D.

VARIOS

GONZALEZ RAMOS	Carlos Mario
Apellidos	Nombres

DOCUMENTOS: C/C ..... (Serie / Nº) C/I. 35.769 Durazno (Nº / Dpto.)

OTROS DOC. ..... (Pasaporte / Lib. Enrol. / etc.)

NACIMIENTO: 27 años en el año 1979 (Fecha / Lugar)

DOMICILIO: Pueblo Carmen Departamento de Durazno (Calle / Nº / Teléf. / Ciudad o Localidad)

PROFESION U OCUPACION: .....

LUGAR: ..... CARGO: .....

IDEOLOGIA POLITICA: ..... CLASIFICACION: .....

DATOS COMPLEMENTARIOS: Orient 1 soltero
(Est. Civil / Cónyuge / Hijos)

~~6487~~

Otros familiares

F52

072442

Fecha	Documentos	ANTECEDENTES A REGISTRAR
30.11.79 P.D. 272/79	Doc.1674	Al arribo del causante a nuestra capital en el vuelo 160 de PLUNA procedente de Bs.As. fue detenido al amparo del decreto 90/76 por haberle sido hurtada su C.I. Luego de comprobarse que no registra anotaciones y corroborarse su identidad recuperó su libertad. (X)

Imp. Nacional 716/79

MINISTERIO DE DEFENSA NACIONAL
S. I. D.

072443-5

Dep. I. Fs1 Secc. I
Sub-Secc. G
Ficha Nº. Confec
4.6.72

GONZALES HOUNIE — Carlos Miguel
Apellidos — Nombres

DOCUMENTOS: C/C ..... C/I .....
Serie No. No. Dpto.

OTROS DOC.: .....
Pasaporte Lib. Enrol. etc.

NACIMIENTO: .....
Fecha Lugar

DOMICILIO: .....
Calle No. Telef Ciudad o Localidad

PROFESION U OCUPACION: Productor Rural

LUGAR: ..... CARGO .....

IDEOLOGIA POLITICA Demócrata CLASIFICACION DIRIGENTE

DATOS COMPLEMENTARIOS ~~5 7 5 6 1~~
Est. Civil Conyuge Hijos

.....
Otros Familiares

FECHA	DOCUMENTOS	072445 ANTECEDENTES A REGISTRAR	Fs. 2
9 .XI.70	B38-D10	Vocal de la Asociación Rural de Soriano.(V).-	

072444-3

JUNTA DE COMANDANTES EN JEFE

S. I. D.

Dep. I Secc. I

Sub Secc. A/N

Ficha Nro. _____ Confec 30.3.79

GONZALEZ TRIAS (Apellidos) Carlos Never (Nombres)

DOCUMENTOS: C/C B.C.A.50876 (Serie Nro.) C/I. 1.283.540 (1) (Nro. Dpto.)

OTROS DOC. _____ (Pasaporte Lib. Enrol. etc.)

NACIMIENTO: 28.7.952 (2) (Fecha) Montevideo (3) (Lugar)

DOMICILIO: Uruguayana Nº3332 Apto.1002 (4) (Calle Nro. Teléf. Ciudad o Localidad)

PROFESION U OCUPACION: Estudiante de Medicina (5)

LUGAR: _____ CARGO: _____

IDEOLOGIA POLITICA: _____ CLASIFICACION: _____

DATOS COMPLEMENTARIOS: soltero(6)
(Est. Civil Cónyuge Hijos)

Hijo de: Aníbal y Blanca(7)
(Otros familiares)

32

Fecha	Documentos	072444 ANTECEDENTES A REGISTRAR
7.11.78	D.1513	-- Delegado de Mesa por las listas 90,190 , en las elecciones nacionales del año 1971 por el Departamento de Montevideo .- Circuito N° 1142 (Inf. Corte Electoral).- (Pág. N° 0283) (Y)
	9.7.81...	.Memo(A)N°792/80 para la C.N.E.F.- (i).-
27.4.81	D.3277	-6.7.974:-Detenido en el interior de la Facultad de Medicina, al producirse el estallido de cinco cohetes, trasladado al predio de la G. Republicana, recuperó la libertad el día 2.7.974.- 29.8.977:-En la fecha solicita Constancia sobre anotaciones en ficheros Policiales de Inteligencia, expidiéndosele Categoría "C".- 21.12.977:-Eleva al Sr. Jefe de Policía de Montevideo, un petitorio a los efectos de que se le revean sus anotaciones revisadas las mismas el Sr. Jefe de Policía ordena, que se mantega la desición anterior manteniéndose su situación dentro de la Categoría "C".-(DD) Eval.A-1 Indica(1) al (7)
13.5.82.	D.14818	Con fecha 23/5/978: El titular se notifica y firma la resolución recaída.- Eval.B-2.-(FE)

Ficha confeccionada el 14/10/72

072445-0

MINISTERIO DE DEFENSA NACIONAL
S. I. D.

Dep. 1 Secc. I
Sub-Secc. A/N
Ficha Nro..... Confec. .....

GONZALEZ — Carlos O.
Apellidos — Nombres

DOCUMENTOS: C/C. ..... Serie ..... Nro. — C/I. ..... Nro. ..... Dpto.

OTROS DOC. ..... Pasaporte ..... Lib. Enrol. ..... etc.

NACIMIENTO: ..... Fecha ..... Lugar

DOMICILIO: ..... Calle ..... Nro. ..... Teléf. ..... Ciudad o Localidad

PROFESION U OCUPACION: .....

LUGAR: ..... **CARGO:** .....

IDEOLOGIA POLITICA: Comunista. **CLASIFICACION:** .....

DATOS COMPLEMENTARIOS: .....
Est. Civil — 1092264 — Conyuge — Hijos

.....
Otros familiares

Fecha	Documentos	072445 ANTECEDENTES A REGISTRAR
1971.	Lista 1001 CERRO LARGO	-Candidato en el ler. lugar Suplente del 2do. Titular a la Cámara de Representantes en las listas del P.Comunista para las elecciones de 1971. "PP".-
26/1/84	11941 / 82 PAG 231B	- POSEE ANTECEDENTES EN EL CO.NA.E - EVAL - A - 1.Cco) INDICA ( ) ( ) ( )

072446-8

J51

JUNTA DE COMANDANTES EN JEFE

S. I. D.

Dep. I Secc. I

Sub Secc. A/N

Ficha No. ..... Confec. 17.5.83

GONZALEZ PALACIOS Carlos Ramón

Apellidos Nombres.

DOCUMENTOS: C/C. ..... **C/I.** 1.585.849-8

Serie No. No. Dpto.

OTROS DOC. .....

Pasaporte Lib. Enrol. etc.

NACIMIENTO: .....

Fecha Lugar

DOMICILIO: .....

Calle No. Teléf. Ciudad o Localidad

PROFESIÓN U OCUPACIÓN: .....

LUGAR: ..... **CARGO:** .....

IDEOLOGÍA POLÍTICA: ..... **CLASIFICACIÓN:** .....

DATOS COMPLEMENTARIOS .....

Est. Civil Cónyuge Hijos

1987

Otros familiares

FECHA	DOCUMENTOS	072440 ANTECEDENTES A REGISTRAR	252
17.5.83	24737/83	-03.03.83-Figura en una relación de personas refugiadas en Brasil al amparo de ACNUR.Fecha de ingreso 21.08.80 Solicitó visa.-EVAL:A-2 (Q)	

V/2941-6

JUNTA DE COMANDANTES EN JEFE

S. I. D.

Dep. I Secc. 1

Sub Secc. A/N

Ficha Nro. ____ Confec. 11/7/73

GONZALEZ VITOR — Apellidos
Carlos Rubens — Nombres

Alias "Pepe"

DOCUMENTOS: C/C ____ (Serie / Nro.) C/I. 817.710 (Nro. / Dpto.)

OTROS DOC. ____ (Pasaporte / Lib. Enrol. / etc.)

NACIMIENTO: ____ Fecha Huerfanos Nº 714 (Chile) Lugar

DOMICILIO: 18 de Diciembre 1430 (Calle / Nro. / Teléf.)

PROFESION U OCUPACION: Peón de Taxímetro

LUGAR: ____ CARGO: ____

IDEOLOGIA POLITICA: ____ CLASIFICACION: M.L.N.(1) 14816

DATOS COMPLEMENTARIOS: ____ (Est. Civil / Cónyuge / Hijos)

Otros familiares

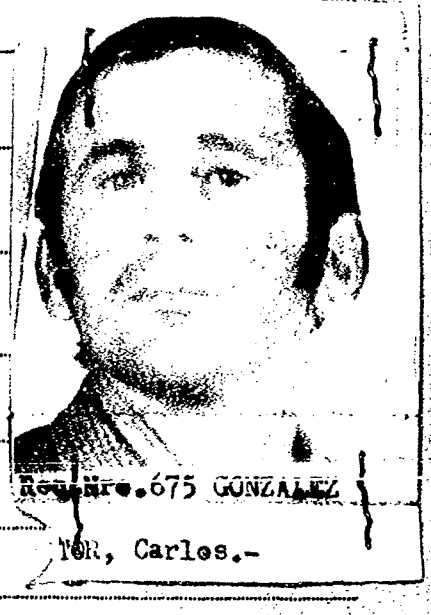

Fecha	Documentos	ANTECEDENTES A REGISTRAR 072447 TS-2
30.6.73	Doc. 1357	Se requiere su captura por sabérsele vinculado al M.L.N. (Tupamaros) y haber pasado a la clandestinidad.(bb).-
27.6.73	Cdo. FF.CC. Nº 857	(00)
15.5.73 Eval. A-2	Doc. 929 (BB).-	-Figura en una relación de personas que han realizado trámites personales o a través de otras personas en el Consulado de nuestro País en el distrito de Santiago de Chile, entre el 1ro. de Enero del 72 y el 1ro. de Marzo del 73. Asimismo cabe destacar que durante ese período han realizado trámites personas requeridas por las FF.CC. qq. (Corregido por (BB).-
29.6.73	Doc. 1335	Indica doc. anterior. (SS).-
10.9.73	3039	Integra una relación de sediciosos requeridos que realizaron trámites ante el Consulado de nuestro País en Chile. Motivo de la gestión que realizó: para completar solicitud pedido pasaporte para visar comb residente sujeto a contrato laboral. (D).-
6.12.73	Doc. 4185	Indica idem documento anterior. (C.C.).-
		28/6/78 - Se remitieron datos identificatorios por Mem.(A) No. 685 (Corte Electoral).- (U)

15.4.83 25365/1445 1971/1978:En información referente al MLN,obtenida por el Dpto.III/SID en éste período figura con el Nro.de Requerido 675.Eval:A-2.Indica(1)(PS)

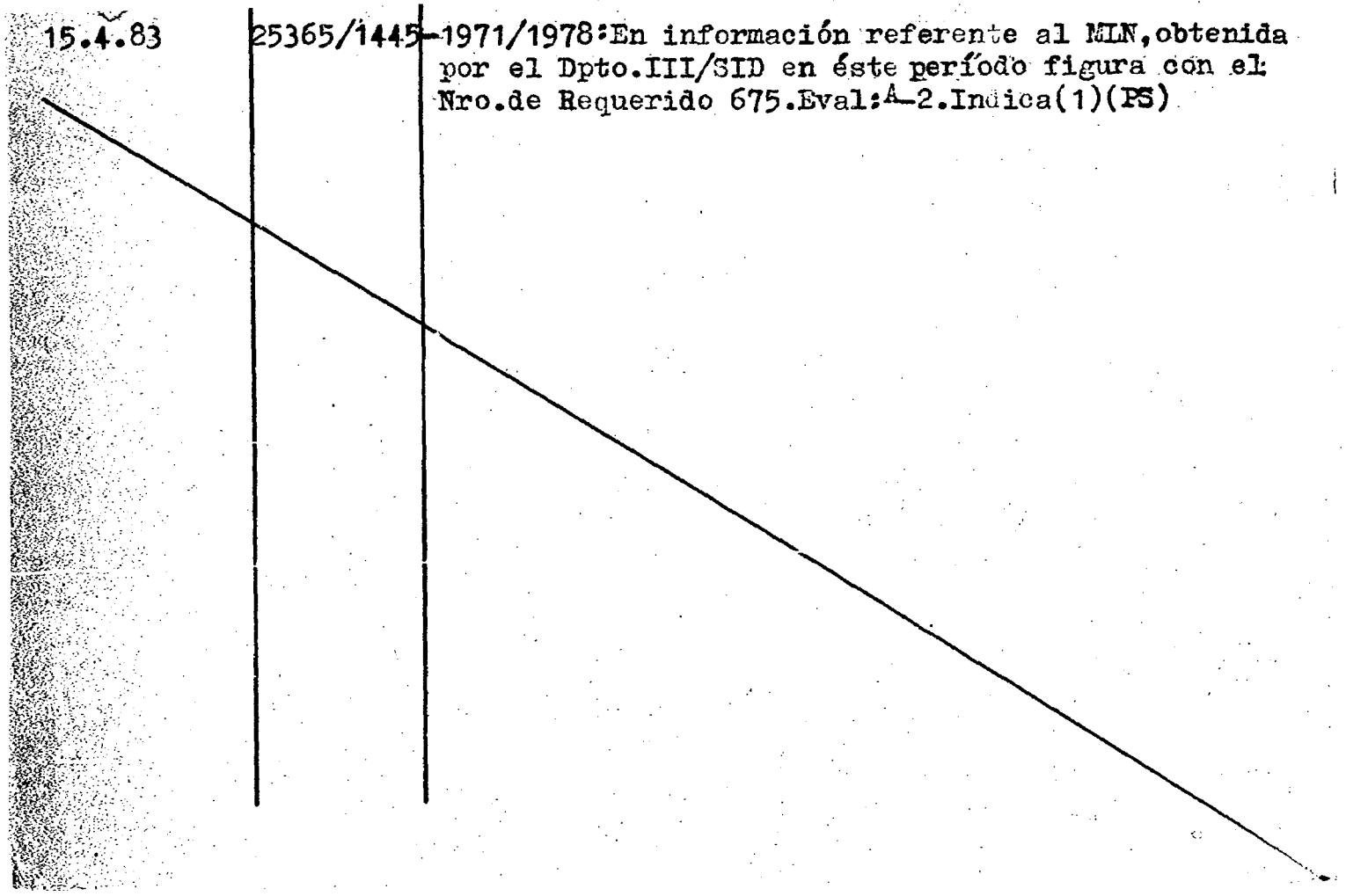

FOTO

Nacimiento 7/4/930.

Lugar de Nacimiento MONTEVIDEO.

Est. Civil .....

Cred. Cívica ..... Céd. Identidad Nº638.296.

Otros Documentos .....

Ocupación .....

Padre Valentín

Madre María Angélica

Domicilio ..... Ciudad .....

Otros datos .....

64186

.....

Imp. B.M. y A. - 900 - XII - 1971.

FICHA COMPLEMENTARIA

Fs. 2

DOCUMENTO		072448 ANTECEDENTES
Fecha	Origen	
3/IX/969.	79-90.	"El Popular" del 27/VII/964, hace declaraciones sobre las movilizaciones realizadas por los funcionarios municipales por la obtención de sus reivindicaciones presupuestales. El mismo periódico publica sufoto.- (LL).= 28/6/78 - Se remitieron datos identificatorios por Mem,(A) No. 685 (Corte Electoral).- (U)

072449-2

Fs. 1

JUNTA DE COMANDANTES EN JEFE

S. I. D.

Dep. I · Secc. I

Sub Secc. XXX

Ficha Nº ..... Confec. 7.7.83

GONZALEZ — Carmelo

Apellidos — Nombres

DOCUMENTOS: C/C. ..... Serie ..... Nº ..... C/I. ..... Nº ..... Dpto.

OTROS DOC. ..... Pasaporte ..... Lib. Enrol. ..... etc.

NACIMIENTO: ..... Fecha ..... Lugar

DOMICILIO: ..... Calle ..... Nº ..... Teléf. ..... Ciudad o Localidad

PROFESION U OCUPACION: .....

LUGAR: ..... CARGO: .....

IDEOLOGIA POLITICA: ..... CLASIFICACION: .....

DATOS COMPLEMENTARIOS ..... Est. Civil ..... Cónyuge ..... Hijos

..... Otros familiares

193353

Fecha	Documentos	072449 ANTECEDENTES A REGISTRAR FS.2
7.7.83	28147/2 P.D.	-26.6.83.-Actuó en un espectáculo de Canto Popular en el Local "La Nueva Cumparsita",el cual no estaba autorizado. Eval:A-1.(TT)

072450-0

Fs.1

JUNTA DE COMANDANTES EN JEFE

S. I. D.

Dep. I Secc. I

Sub Secc. A/N

Ficha Nº ..... Confec. 14.3.83

GONZALEZ — Apellidos

Carmelo — Nombres

DOCUMENTOS: C/C. ..... Serie ..... Nº ..... C/I. ..... Nº ..... Dpto.

OTROS DOC. ..... Pasaporte ..... Lib. Enrol. ..... etc.

NACIMIENTO: ..... Fecha ..... Lugar

DOMICILIO: ..... Calle ..... Nº ..... Teléf. ..... Ciudad o Localidad

PROFESION U OCUPACION: .....

LUGAR: ..... CARGO: .....

IDEOLOGIA POLITICA: ..... CLASIFICACION: .....

DATOS COMPLEMENTARIOS ..... Est. Civil ..... Cónyuge ..... Hijos

Otros familiares

~~18336~~

072450

Fecha	Documentos	ANTECEDENTES A REGISTRAR
14.3.83	21726/82	-Integra,en calidad de Secretario,la plana de autoridades de la Iglesia "Cruzada de Salvación y Sanidad Divina" en el Dpto. de Cerro Largo.-Eval:B-2(AD)

JUNTA DE COMANDANTES EN JEFE 072451-8

S. I. D.

Fs 1

Dep. I Secc. I

Sub Secc. A/N

Ficha Nº ____ Confec 29/4/82

GONZALEZ — Apellidos

Carmelo — Nombres

DOCUMENTOS: C/C ..... Serie ..... Nº ..... C/I. 1.072.236 – Nº ..... Dpto.

OTROS DOC. ..... Pasaporte ..... Lib. Enrol. ..... etc.

NACIMIENTO: ..... Fecha ..... Lugar

DOMICILIO: ..... Calle ..... Nº ..... Teléf. ..... Ciudad o Localidad

PROFESION U OCUPACION: .....

LUGAR: ..... CARGO: .....

IDEOLOGIA POLITICA: ..... CLASIFICACION: .....

DATOS COMPLEMENTARIOS: ..... Est. Civil ..... Cónyuge ..... Hijos

..... Otros familiares

453372

Fecha	Documentos	072454 ANTECEDENTES A REGISTRAR Fs 2
19/II/979	D. 0274	Afiliado al Partido Comunista con el Nº 76244, según documentación incautada por OCOA.- (MS) EVALUACION : A - 1
29/4/982	-------	Se contestó Memo. (A) Nº 830/982 para el E.M.G.A. (MS)

NO SE UBICO

NOMBRE GONZALEZ, CARMEN 072452-6 No. 81

FECHA	ORIGEN	ANTECEDENTES

JUNTA DE COMANDANTES EN JEFE 072453-4

S. I. D.

Dep. I Secc. I

Sub Secc. A/N

Ficha N.° Confec. 01/08/83

GONZALEZ — Apellidos

Carmen — Nombres

DOCUMENTOS: C/C. ..... Serie ..... N.° ..... C/I. ..... N.° ..... Dpto.

OTROS DOC. ..... Pasaporte ..... Lib. Enrol. ..... etc.

NACIMIENTO: ..... Fecha ..... lugar

DOMICILIO: ..... Calle ..... N.° ..... Teléf. ..... Ciudad o Localidad

PROFESION U OCUPACION: .....

LUGAR: ..... CARGO: .....

IDEOLOGIA POLITICA: ..... CLASIFICACION: "P.C."

DATOS COMPLEMENTARIOS: ..... Est. Civil ..... Cónyuge 194778 ..... Hijos

..... Otros familiares

Fs-1

JUNTA DE COMANDANTES EN JEFE 072453-4

S. I. D.

Dep. I Secc. I

Sub Secc. A/N

Ficha N.° 01/08/83 Confec.

GONZAIEZ Carmen

Apellidos Nombres

DOCUMENTOS: C/C. ..... C/I. .....

Serie N.° N.° Dpto.

OTROS DOC. .....

Pasaporte Lib. Enrol. etc.

NACIMIENTO: .....

Fecha Lugar

DOMICILIO: .....

Calle N.° Teléf. Ciudad o localidad

PROFESION U OCUPACION: .....

LUGAR: ..... CARGO: .....

IDEOLOGIA POLITICA: ..... CLASIFICACION: "P.C."

DATOS COMPLEMENTARIOS: .....

Est. Civil Cónyuge 194778 Hijos

.....

Otros familiares

Fecha	Documentos	072453 ANTECEDENTES A REGISTRAR	Fs. 2
01/08/83	D.26314 Pág.2893	-1971/1978.En información referente al "P.C.", obtenida por el Dpto.III/S.I.D., en éste período, se establece: Integrante del Partido Comunista. Regional 4 ("Marconi"). Participante de la Conferencia Nacional del Partido Comunista, realizada el 1o. y 2 de Diciembre de 1972. EVAL.A-2 (P).-	

072454-2 Fs. 1

JUNTA DE COMANDANTES EN JEFE

S. I. D.

Dep. I Secc. I

Sub Secc. A/N

Ficha Nº ..... Confec. 28.9.81

GONZALEZ — Apellidos

Carmen — Nombres

DOCUMENTOS: C/C ..... Serie ..... Nº ..... C/I. ..... Nº ..... Dpto.

OTROS DOC. ..... Pasaporte ..... Lib. Enrol. ..... etc.

NACIMIENTO: ..... Fecha ..... Lugar

DOMICILIO: Antilla Nº. 5241.(1972). ..... Calle ..... Nº ..... Teléf. ..... Ciudad o Localidad

PROFESION U OCUPACION: .....

LUGAR: ..... CARGO: .....

IDEOLOGIA POLITICA: ..... CLASIFICACION: .....

DATOS COMPLEMENTARIOS: ..... Est. Civil ..... Cónyuge ..... Hijos

..... Otros familiares

Fecha	Documentos	072454 ANTECEDENTES A REGISTRAR	Fs. 2
24.10.80 1580/80	CHCP.Nº. Perm.Mdec.	-28.8.981.En el día de la fecha se contestó dicha Constancia SIN ANTECEDENTES, a nombre de: GONZALEZ COSTA, Carmen solicitada por el Hosp. de Clínicas, para Permanencia; no pudiéndose establecer que se trate de la persona de las anotaciones.- (Q) ANTECEDENTES DEL DPTO. Nº.3 DE LA DNII: Responsable de la Agrupación "Aurora" del Seccional "Marconi" del PCU, según material de control del 15.9.972, incautada en la finca de la calle Hugo ANTUÑA 3436, ex-domicilio de Sergio BARREIRO NUÑEZ.- Según material incautado por O.C.O.A., en febrero de 1976, presentó para su afiliación al Partido Comunista a las siguientes personas: don Delma S.de BENTANCOUR a Ana Miriam GARCIA CICILIO de SILVA: con Armando ROMERO a Mary Rosa GARCILASO AQUINO.-	

Imp. Nacional 716/79

S. I. D. 072455-9

Sub Secc. VARIOS

Ficha Nº ..... Confec. 18.11.82

GONZALEZ de LARROSA — Carmen

Apellidos — Nombres

DOCUMENTOS: C/C. ..... Serie ..... Nº ..... C/I. ..... Nº ..... Dpto.

OTROS DOC. ..... Pasaporte ..... Lib. Enrol. ..... etc.

NACIMIENTO: ..... Fecha ..... Lugar

DOMICILIO: Caiguá 3859 — Calle — Nº — Teléf. — Ciudad o Localidad

PROFESION U OCUPACION: .....

LUGAR: ..... CARGO: .....

IDEOLOGIA POLITICA: ..... CLASIFICACION: .....

DATOS COMPLEMENTARIOS ..... Est. Civil — Cónyuge — Hijos

..... Otros familiares

17885

Fecha	Documentos	072455 ANTECEDENTES A REGISTRAR Fs. 2
20.9.82 (R.E. 18.912)	19.464	23.4.65 - En esta fecha se registra lo siguiente: - quién conducía el vehículo matrícula 433.557, propiedad de la causante, participó en las caravanas organizadas por los cañeros de UTAA.- 25.08.73 - En esta fecha se registra lo siguiente: - efectuó trámites en el consulado de Uruguay en el distrito de Stgo.de Chile en el período comprendido entre el 1.1.72 y el 1.3.73.-Eval.B-2 (K)(EE)

Fs. 1

JUNTA DE COMANDANTES EN JEFE
S. I. D.

VARIOS

072456-7

Dep. I Secc. I
Sub Secc. A/N
Ficha Nº ..... Confec. 27.7.83

GONZALEZ LOPEZ — Carmen
Apellidos — Nombres

DOCUMENTOS: C/C. ..... Serie ..... Nº ..... C/I. ..... Nº ..... Dpto.

OTROS DOC. ..... Pasaporte ..... Lib. Enrol. ..... etc.

NACIMIENTO: ..... Fecha ..... Lugar

DOMICILIO: ..... Calle ..... Nº ..... Teléf. ..... Ciudad o Localidad

PROFESION U OCUPACION: Educacionista

LUGAR: ..... CARGO: .....

IDEOLOGIA POLITICA: ..... CLASIFICACION: .....

DATOS COMPLEMENTARIOS ..... Est. Civil ..... Cónyuge ..... Hijos

Otros familiares

~~19465~~

Fecha	Documentos	072456 ANTECEDENTES A REGISTRAR	FS-2
27.7.83	28714/12	-Al 30.6.83 se establece: en usufructo de una Beca concedida a la Asociación Democrática de Maestros de Río Negro por la IADSL (Instituto Americano para el Desarrollo del Sindicalismo Libre), viajó a Washington (EE.UU/) a efectos de asistir a un curso Femenino de Liderazco Sindical.- Eval.:A-1. (MB)	

FS-1

SERVICIO DE INFORMACION DE DEFENSA

Dep. 1

072457-5 Confeccionado el 10 NOV. 1973

V A R I O S

F O T O

Apellidos GONZALEZ

Nombres Carmen Esmeralda

Fecha de Nacimiento

Lugar de Nacimiento

Est. Civil

Cred. Cívica Céd. Identidad 90.174

Otros Documentos

Ocupación

Padre

Madre

Domicilio Sarandí 1231. Ciudad La Paz

Otros datos ~~64189~~

FICHA COMPLEMENTARIA

Fs-2

DOCUMENTO		072457 ANTECEDENTES
FECHA	ORIGEN	
12.7.72	Doc.1987 Eval A-2	figura en una relación de visitantes al extremista GONZALEZ ROMAY Hermar..(SS)_
31/08/82	.....	-MEMO. (A) No. 1908/82 PARA EL E.M.R. No. 1. (P)

Es-1

SERVICIO DE INFORMACION DE DEFENSA
Dep. I

MINISTERIO DE DEFENSA NACIONAL
SERVICIO DE INFORMACION DE DEFENSA
M / F
Ficha Nº I.L. 072458-3

confeccionada el 12-IX-966.-

Sección

FOTO

Apellidos GONZALEZ RODRIGUEZ,

Nombres Carmén Eugenia.

Fecha de Nacimiento:

Lugar de Nacimiento:

Cred. Civ.: Ced. Identidad:

Prontuario: F. Censal:

Padre:

Madre:

Domicilio: Ciudad:

Otros datos (Documentos y señas personales)

64630

Form. 3

FICHA COMPLEMENTARIA

Fs. 2

Documento			ANTECEDENTES
Nº	Fecha	Origen	07245 C
7166	21-X-965		-El reseñado figura en una relación de personas que fueron detenidas por violación a las "Medidas de Pronta Seguridad", que fueran decretadas por el Consejo Nacional de Gobierno.- Su detención se realizó por parte de la Policía en el Departamento de Montevideo.-

SERVICIO DE INTELIGENCIA
División I
(Seguridad)

MINISTERIO DE DEFENSA NACIONAL
SERVICIO DE INFORMACION DE DEFENSA

M/ DE

I.M.c. 072459-1

Sección -A- B-1
Sect. Ant. Nac.
Ficha N.º 5803.

Nombres y Apellidos: GONZALEZ BORCHE de TAJES, Carmen Isabel ①

Fecha de Nacimiento: 8 de Julio de 1943 ②

Lugar de Nacimiento: Tupambaé ③
(País - Ciudad o Localidad - etc.)

Cred. Civ.: Serie ...... N.º ...... Ced. Identidad: ......

Otros documentos: ......
(Pasaporte - Libreta Enrolam. - etc.)

Domicilio: ......
(Ciudad o Localidad) (Calle) (N.º) (Telef.)

Foto

FALTA FICHA

Filiación:
- Edad Aparente ...... Color del Cutis ......
- Color del Cabello ...... Estatura Aproximada ......
- Complexión ...... Aspecto Social ......
- Señas particulares ......

Ficha confeccionada en Montevideo el 10 de octubre de 1963.-

072459

Fs-2

ACTIVIDADES

(1) Laborales: Profesión Teatro Lugar de trabajo

Cargo Antigüedad

Otras Actividades

(2) Políticas: Ideología Unión Popular Actuación

Antecedentes Firmante de un manifiesto de la Unión Popular.Marcha 23.XI.962.

Antecedentes familiares

(3) Sociales: Estado Civil Casada con Juan Carlos TAJES.-(4) Religión Figuración

Grado Instrucción Lugares que frecuenta

(4) Económicas: Situación Capital aprox. Vehículo marca y N.o

Otros datos

Datos Complementarios

Apreciación Personal Gral.

Fs-3

FECHA	DOCUMENTOS	ANTECEDENTES A REGISTRAR 072459
10/12.71	Marcha	Residente Uruguayo en Holanda Adherente al Frente Amplio.(X)
Dep 2 72	Informe Especial 9	-Es integrante de la "Compañía del Nuevo Teatro Uruguayo " solicitando asilo político al gobierno holandés argumentando para ello "tener miedo que al regresar a su país fuera arrestado junto a Beatriz Defeo y a Juan Carlos Tajes ,quienes integran dicho grupo,pues dicen que el nuevo régimen es más dictatorial que el anterior.(E).
12/6/73	D.1319 Dpto.II S.I.D.	- Junto con su esposo Juan Carlos TAJES y Ana CAMACHO GRIFFONI se presentaron en la Embajada Uruguaya en París,aduciendo ser artistas trabajando en Holanda y haberles sidos robados efectos y documentos al trasladarse a España Se menciona que su esposo y la CAMACHO GRIFFONI serían integrantes de un grupo pro-sedicioso.-(C.C)Ios.(1) a (4)
4.2.84	-33347/035	- 26.12.83 - Su hija de nombre Ximena Soledad TAJES GONZALEZ viajó al Uruguay desde Europa en un grupo de 151 niños "hijos de asilados".- EVAL.:A-1
4.2.84		- 3.1.84 - Se confeccionó Memo (a) Nº 2942/84 para C-2 ES.MA.CO. y DINARP.- (K)

Sub Secc. A/N

Ficha Nro. ____ Confec. 13-9-78

GONZALEZ — Apellidos

Casimiro — Nombres

AGO 3017

DOCUMENTOS: C/C RAB.3017 — Serie Nro. — C/I. ____ Nro. Dpto.

OTROS DOC. ____ Pasaporte Lib. Enrol. etc.

NACIMIENTO: ____ Fecha Lugar

DOMICILIO: Oficial 17 mtrs.4616 — Calle Nro. Teléf. — Montevideo — Ciudad o Localidad

PROFESION U OCUPACION: FERTEX

LUGAR: ____ CARGO: ____

IDEOLOGIA POLITICA: ____ CLASIFICACION: ____

DATOS COMPLEMENTARIOS: ____ Est. Civil ~~10.767~~ Cónyuge Hijos

Otros familiares

Fs-2

Fecha	Documentos	072460 ANTECEDENTES A REGISTRAR
17-4-74	Doc.1776	-Afiliado al Partido Comunista con el Nº3089, fecha de ingreso:14-5-53.(Microfilm Incautado a Rodney Arismendi) Eval.B-2 (V)
01/10/82 No.1047/82	C.H.C.P. PERMANENCIA - MONTEVIDEO	-20/11/82:En la fecha se contestó dicha constancia a nombre de GONZALEZ FRAGA, Casimiro Gilberto, con el antecedente anteriormente registrado, no pudiéndose establecer si el mismo corresponde a dicha persona.-(BC)

J. C. J.
Dpto. 1

072460 f83

Apellidos GONZALEZ

Nombres Casimiro

Documentos Nº 03089 Afiliado al PC -CC ABO 3017 -Empleado de Fertex

Ant, Secc: A B C D E G V

☒ ☐ ☐ ☐ ☐ ☐ ☐

Secreto

072460 **ANTECEDENTES** FSH

8.1.76 Doc.1.- (DD)

F. Ingr. 14.05.53

Dom: Of.17 Mts. 4646

Eval. B-2.-

" VARIOS "

Fs-1

JUNTA DE COMANDANTES EN JEFE
S. I. D.

072461-7

Dep. I Secc. 1

Sub Secc. A/N

Ficha Nº ..... Confec. 14/12/82

GONZALEZ FRAGA — Apellidos

Casimiro Gilberto — Nombres

DOCUMENTOS: C/C. BUA 47.647 (Serie / Nº) C/I. 865.059 (Nº / Dpto.)

OTROS DOC. (Pasaporte / Lib. Enrol. / etc.)

NACIMIENTO: 04/3/925 (Fecha) España (Lugar)

DOMICILIO: Las Tres Gracias 2641 (Calle / Nº / Teléf. / Ciudad o Localidad)

PROFESION U OCUPACION: Funnionario

LUGAR: M.A.P. CARGO:

IDEOLOGIA POLITICA: CLASIFICACION:

DATOS COMPLEMENTARIOS (Est. Civil / Cónyuge / Hijos)

Hijo de: Valentín y Manuela

Otros familiares

~~191247~~

Fs-2

07210

Fecha	Documentos	ANTECEDENTES A REGISTRAR
01/10/82 No.1047/82 CIA -MONTE	C.H.C.P. PERMANEN- IDEO	-20/11/82: En la fecha se contestó dicha constancia a nombre del causante, con antecedentes que se registran a nombre de GONZALEZ, Casimiro, no pudiéndose establecer si los mismos le corresponden; solicitada para su Permanencia en el M.A.P.-(BC)

MINISTERIO DE DEFENSA NACIONAL 072462-5 Dep. I Fs. 1 Secc. I

S. I. D. Sub Secc. G

Ficha Nro. ..... Confec. 20.I.7[illegible]

GONZALEZ — Apellidos

Caudillo Roque — Nombres

DOCUMENTOS: C/C ..... Serie ..... Nro. C/I. ..... Nro. ..... Dpto.

OTROS DOC. ..... Pasaporte ..... Lib. Enrol. ..... etc.

NACIMIENTO: ..... Fecha ..... Lugar

DOMICILIO: ..... Calle ..... Nro. ..... Teléf. ..... Ciudad o Localidad

PROFESION U OCUPACION: Pro-Secretario de D.A.E.C.P.U.

LUGAR: ..... CARGO: .....

IDEOLOGIA POLITICA: ..... CLASIFICACION: .....

DATOS COMPLEMENTARIOS: ..... Est. Civil [redacted] Cónyuge ..... Hijos

..... Otros familiares

Fs. 2

Fecha	Documentos	072462 ANTECEDENTES A REGISTRAR
12.I.78 PD.6 a 6	0051	9.I.78- En base a una publicación aparecida en el matutino "La Mañana" se procedió a concurrir al local de Directores Asociados de Espectaculos Carnavalescos Populares del Uruguay, donde se halló una reunión de los integrantes de ésta entidad; la cual se hallaba autorizada por el Ministerio del Interior. (MM).-

Fs-1

MINISTERIO DE DEFENSA NACIONAL 072463-3
S. I. D.

Dep. I Secc. I
Sub-Secc. G
Ficha No. ..... Confec. 5/2/69

GONZALEZ — Apellidos
Gayetano — Nombres

DOCUMENTOS: C/C ..... Serie ..... N.o ..... C/I ..... N o ..... Dpto.

OTROS DOC.: ..... Pasaporte ..... Lib. Enrol. ..... etc.

NACIMIENTO: ..... Fecha ..... Lugar

DOMICILIO: ..... Calle ..... N o ..... Telef. ..... Ciudad o Localidad

PROFESION U OCUPACION: Estudiante

LUGAR: ..... CARGO .....

IDEOLOGIA POLITICA ..... CLASIFICACION .....

DATOS COMPLEMENTARIOS ..... Est. Civil ~~375.2~~ Conyuge ..... Hijos .....

..... Otros Familiares .....

Fs. 2

FECHA	DOCUMENTOS	072463 ANTECEDENTES A REGISTRAR
26/5/66	76/33	Figura con el No. 4 en la Lista No. 1 del Lema IDEAS, Sub-Lema UNA NUEVA AGRUPACION POR UNA ASOCIACION MEJOR en las elecciones para integrar el Consejo Ejecutivo de la Asoc. de Estudiantes de Preparatorios para el período 1966/67.-

0/2464-1 EXTREMISTA Fs1 E

JUNTA DE COMANDANTES EN JEFE Dep. I Secc. I

S.I.D. Sub Secc. A/N

Ficha Nro. ____ Confec. ____

Alias "ENRIQUETA"

GONZALEZ MONTES DE CCA — Cecilia Alcada

Apellidos — Nombres

6 MOTES (1)

DOCUMENTOS: C/C ____ Serie ____ Nro. ____ C/I. 1.333.463. Nro. ____ Dpto. ____

OTROS DOC. ____ Pasaporte ____ Lib. Enrol. ____ etc. ____

NACIMIENTO: ____ Fecha ____ Lugar ____

DOMICILIO: Vidella 5619. Calle ____ Nro. ____ Teléf. ____ Ciudad o Localidad ____

PROFESION U OCUPACION: ____

LUGAR: ____ CARGO: ____

IDEOLOGIA POLITICA: ____ CLASIFICACION: "O.P.R.33" (2)

DATOS COMPLEMENTARIOS: ____ Est. Civil ____ Cónyuge ____ Hijos ____

Organización Sibversiva: PV.P.R.O.E

Otros familiares ~~18755~~

Fs-2

Fecha	Documentos	072464 ANTECEDENTES A REGISTRAR
8.4.83.	25145/824	- 1971/72: En información referente al P.V.P., obtenida por el Dpto.III/SID. en éste período, se establece: 07.02.71: Sindicada como ocupante de la Catedral Metropolitana.- (KE) EVAL.A-2.-
09/09/83	D.29769 Pág.08, 62,82.-	-Indica Idem Doc.25145/83 (fecha 07/02/71). EVAL.A-2 (P) Aporta (1) y (2).

MINISTERIO DE DEFENSA NACIONAL 072469-8 Dep. I Fs. 1 Secc. I

S. I. D. Sub-Secc. G

Ficha Nº ..... Confec. 3.10.68

GONZALEZ — Apellidos
Ceferino. — Nombres

DOCUMENTOS: C|C ..... Serie ..... Nº ..... C|I ..... Nº ..... Dpto.

OTROS DOC.: ..... Pasaporte ..... Lib. Enrol. ..... etc.

NACIMIENTO: ..... Fecha ..... Lugar

DOMICILIO: ..... Calle ..... Nº ..... Telef. ..... Ciudad o Localidad

PROFESION U OCUPACION: Obrero Trany. de Amdet (T. Central.)

LUGAR: ..... **CARGO** .....

IDEOLOGIA POLITICA ..... **CLASIFICACION** .....

DATOS COMPLEMENTARIOS .....

Est. Civil : ~~37562~~ Conyuge ..... Hijos .....

otros familiares

Fs-2

FECHA	DOCUMENTOS	072465 ANTECEDENTES A REGISTRAR
24.VI. Ast.29	51.III.B.	Candidato de la lista Nº1 de la Unión de Obreros y Empleados de Amdet Filial de la UGT para integrar la Comisión Fiscal de la misma durante el período 1951-52.

MINISTERIO DE DEFENSA NACIONAL
S. I. D.

072466-6

Fs. 1

2 JUN. 1975

Dep. I Secc. I
Sub - Secc. G
Ficha Nro. ____ Confec. ____

GONZALEZ — Apellidos
CEFERINO — Nombres

DOCUMENTOS: C/C ____ Serie ____ Nro. C/I. ____ Nro. ____ Dpto.

OTROS DOC. ____ Pasaporte ____ Lib. Enrol. ____ etc.

NACIMIENTO: ____ Fecha ____ Lugar

DOMICILIO: Agraciada — Calle — 4210 Ap.6 — Nro. — Teléf. — Ciudad o Localidad

PROFESION U OCUPACION: ____

LUGAR: ____ CARGO: ____

IDEOLOGIA POLITICA: ____ CLASIFICACION: Dirigente

DATOS COMPLEMENTARIOS: ____ Est. Civil ____ 375 ~~Conyuge~~ ____ Hijos

Otros familiares

Fs_2

Fecha	Documentos	072466 ANTECEDENTES A REGISTRAR
2.6.75	842	Integrante de la Comisión Fiscal de la Unión Obrera Libre Frigorífico Nacional.+ Evaluación A-1.-(E).-

SERVICIO DE INFORMACION
DE DEFENSA
Dep. I

MINISTERIO DE DEFENSA NACIONAL
SERVICIO DE INFORMACION DE DEFENSA
M / F

I.V. 072467-4

Fs-1 Sección
Act. Ant. Nac.
Ficha Nº 0000

VARIOS

FOTO

Nombres y Apellidos: GONZALEZ, Celeste.

Fecha de Nacimiento: .....

Lugar de Nacimiento: .....
(País - Ciudad o Localidad - etc.)

Cred. Cív.: Serie ..... Nº ..... Ced. Identidad: .....

Otros documentos: .....
(Pasaporte — Libreta Enrolam. — etc.)

Domicilio: .....
(Ciudad o Localidad) (Calle) Nº Teléf

Filiación

Edad aparente ..... Color del Cutis .....

Color del Cabello ..... Estatura Aproximada .....

Complexión ..... Aspecto Social .....

Señas particulares .....

Ficha confeccionada en Montevideo el 30 de agosto de 1966.-

~~6491~~

Fórm. 1

072467

Fs. 2

ACTIVIDADES

(1) **Laborales:** Profesión ..... Lugar de trabajo .....

Cargo ..... Antigüedad .....

Otras Actividades .....

.....

(2) **Políticas:** Ideología ..... Actuación .....

Antecedentes .....

Antecedentes familiares .....

(3) **Sociales:** Estado Civil ... . Religión ..... Figuración .....

Grado Instrucción ..... Lugares que frecuenta .....

(4) **Económicas:** Situación ..... Capital aprox. ..... Vehículo .....
marca y Nº

Otros datos .....

Datos Complementarios .....

Apreciación Personal Gral. .....

.....

.....

FICHA COMPLEMENTARIA

Documento		ANTECEDENTES 072467
Fecha	Origen	
31-XII-964.-	B-75-D-918.-	-Firmante de un Manifiesto por el cual un núcleo de ciudadanos de nuestro País, se adhieren al manifiesto que dirigido al Parlamento y la opinion publicado por el "Comité de Defensa de la Soberanía Popular" contrario a la aprobacion del Tratado de límites del Río Uruguay del día 7 de abril de 1961 el cual consideran lesivo de nuestra ciudadanía.-
Año 1966.-	Lista" UNION POPULAR"	-Figura como 9o.Titular a la Junta Departamental en las listas 4190 y 4191 de la "UNION POPULAR" en las elecciones nacionales del corriente año.-
11.IX.73	Doc. 2857	-Figura en una relación de nombres y direcciones incautada al ex-senador Enrique Erro y ex-senador Zelmar Michelini.- (UU) Eval. A-1 (00)

SERVICIO DE INFORMACION DE DEFENSA
Dep. 1

072468-2

Fs. 1

Confeccionado el 19.10.72.

VARIOS

FOTO

Apellidos GONZALEZ

Nombres Celia

Fecha de Nacimiento

Lugar de Nacimiento

Est. Civil

Cred. Cívica Céd. Identidad

Otros Documentos

Ocupación

Padre

Madre

Domicilio Ciudad

Otros datos

CHILESA Hnos. Ltda. - 8.000 - 3 - 72

FICHA COMPLEMENTARIA

Fs. 2

DOCUMENTO		072468 ANTECEDENTES
Fecha	Origen	
1971.	Lista 606. P.Mov.Just	Candidato como 1er.suplente del 3er.titular a la Cámara de Representantes,por el Dpto.de Montevideo.. (W).
1971.	Lista 606. P.Mov.Just	Candidato como 4to.titular a la Junta Departamental,por el Dpto.de Montevideo.. (W).
22/XII/81	.....	- Se contestó por Memo Nº 2523/81, para la 2da. Div. del Estado Mayor General de la Armada.- (GM).-

VARIOS

20/XI/982 Fs-1

JUNTA DE COMANDANTES EN JEFE

S. I. D.

072469-0

Dep. 1 Secc. 1

~~Sub Secc. A/N~~

Ficha Nº ..... Confec. .....

GONZALEZ — Celia

Apellidos — Nombres

DOCUMENTOS: C/C. ..... Serie ..... Nº ..... C/I. ..... Nº ..... Dpto.

OTROS DOC. ..... Pasaporte ..... Lib. Enrol. ..... etc.

NACIMIENTO: ..... Fecha ..... Lugar

DOMICILIO: Joaquín Requena 2874 (en 1966) — Calle ..... Nº ..... Teléf. ..... Ciudad o Localidad

PROFESION U OCUPACION: Funcionaria

LUGAR: H. de Clínicas CARGO: .....

IDEOLOGIA POLITICA: ..... CLASIFICACION: .....

DATOS COMPLEMENTARIOS ..... Est. Civil ..... Cónyuge ..... Hijos

..... Otros familiares

179~~496~~

Fecha	Documentos	072460 ANTECEDENTES A REGISTRAR Fs-2
20/9/982	D.19562 R.E.18797	13/XII/967- Según material obtenido en el allanamiento efectuado en la redacción de "Epoca", realizada en la fecha, se establece que el causante es colaborador pecuniario de ese periódico. Lugar de pago: Hospital de Clínicas. 20/XII/977 - Figura en carácter de Suplente en el 14 lugar por la lista Nº9, lema "Renovación", de tendencia marxista para integrar la comisión directiva de la Asociación de Funcionarios del Hospital de Clínicas, por el período 1970/71. 22/XII/977 - Figura como 10º Suplente por la lista Nº9 lema "Renovación" sub-lema "Por una C.N.T. relamente combativa y solidaria", de tendencia marxista, para integrar la somisión directiva de la Asociación de Funcionarios del Hospital de Clínicas, por el período 1971/72. 16/9/980 - Mencionada en Actas que le fueran tomadas en la fecha en el Dpto.3 de la D.N.I.I., a FELIPE MANUEL DEARCE CANEIRO y JUAN ALEJANDRO VERRONE COSTA, como activa izquierdista del Hospital de Clínicas en 1971 e integrante de la lista Nº9 lema "Renovación" sub-lema "Por una C.N.T. realmente combativa y solidaria".- Eval.: B - 2 (PP/LG)
10.3.83.	1105/80	-"Indica idem.Doc.19562/82".Evaluación:A-2.(KE)

Fs 3

MINISTERIO DE DEFENSA NACIONAL
S. I. D.

22 SET. 1973
072469

Dep. I Secc. I
Sub - Secc. G
Ficha Nro. _____ Confec. _____

GONZALEZ — Apellidos
Celia — Nombres

DOCUMENTOS: C/C _____ C/I. _____
Serie Nro. Nro. Dpto.

OTROS DOC. _____
Pasaporte Lib. Enrol. etc.

NACIMIENTO: _____
Fecha Lugar

DOMICILIO: _____
Calle Nro. Teléf. Ciudad o Localidad

PROFESION U OCUPACION: _____

LUGAR: Hospital de Clínicas CARGO: _____

IDEOLOGIA POLITICA: _____ CLASIFICACION: _____

DATOS COMPLEMENTARIOS: _____
Est. Civil Conyuge Hijos

Otros familiares

Fs.4

072469

Fecha	Documentos	ANTECENDENTES A REGISTRAR
22.9.73	3290	-Figura a la Comisión Directiva de la Asoc.de Func.del Hosp. de Clínicas.-(G)
4.3.76	0288	Figura como candidata a Suplente para integrar la Comisión Directiva de la Asociación de Funcionarios del -- Hospital de Clínicas durante el período 1970-1971. Dicha Asociación es de izquierdista. Se postula por la lista No. 9. Lema "Renovación". (E).-
		22.6.81-MEMO(A)Nº 1058/81-CADA.-qq-.

SERVICIO DE INFORMACION
DE DEFENSA
Dep. I

MINISTERIO DE DEFENSA NACIONAL M/F
SERVICIO DE INFORMACION DE DEFENSA

I.A.C. 072470-8

F3-1
. . . . . Sección
Act. Ant. Nac. 7
Ficha Nº ~~1.067~~

Nombres y Apellidos: GONZALEZ, Celia.

Fecha de Nacimiento: .....

Lugar de Nacimiento: .....
(País - Ciudad o Localidad - etc.)

Cred. Cív.: Serie ..... Nº ..... Ced. Identidad: .....

Otros documentos: .....
(Pasaporte - Libreta Enrolam. - etc.)

FOTO

Domicilio: .....
(Ciudad o Localidad) (Calle) Nº Teléf.

Filiación

Edad aparente ..... Color del Cutis .....

Color del Cabello ..... Estatura Aproximada .....

Complexión ..... Aspecto Social .....

Señas particulares .....

.....

Ficha confeccionada en Montevideo, el 15 de junio de 1966.-

~~6/1993~~

SERVICIO DE INFORMACION
DE DEFENSA
Dep. I

MINISTERIO DE DEFENSA NACIONAL M/F
SERVICIO DE [illegible] DE DEFENSA

I.A.C. 072470-8

Fs-1
. . . . . Sección
Act. Ant. Nac.
Ficha Nº [illegible]

Nombres y Apellidos: GONZALEZ, Celia.

Fecha de Nacimiento: .....

Lugar de Nacimiento: .....
(País _ Ciudad o Localidad - etc.)

FOTO

Cred. Cív.: Serie ..... Nº ..... Ced. Identidad: .....

Otros documentos: .....
(Pasaporte - Libreta Enrolam. - etc.)

Domicilio: .....
(Ciudad o Localidad) (Calle) Nº Teléf.

Filiación

Edad aparente ..... Color del Cutis .....

Color del Cabello ..... Estatura Aproximada .....

Complexión ..... Aspecto Social .....

Señas particulares .....

Ficha confeccionada en Montevideo, el 15 de junio de 1966.-

~~6493~~

072470

Fs-2

ACTIVIDADES

(1) **Laborales:** Profesión ..... Lugar de trabajo .....

Cargo ..... Antigüedad .....

Otras Actividades .....

.....

(2) **Políticas:** Ideología ..... Actuación .....

Antecedentes .....

Antecedentes familiares .....

(3) **Sociales:** Estado Civil ..... Religión ..... Figuración .....

Grado Instrucción ..... Lugares que frecuenta .....

(4) **Económicas:** Situación ..... Capital aprox. ..... Vehículo .....
marca y Nº

Otros datos .....

Datos Complementarios .....

Apreciación Personal Gral. .....

.....

.....

Fecha	Origen	Antecedentes 072470
9 Jun-966.-	B-77-D-14.-	Meretriz de un lenocinio del Brasil (Quarahí). La reseñada figura en una nómina de personas que visitan indistintamente a los cañeros de la Unión de Trabajadores Azucareros de Artigas (U.T.A.A.), detenidos en la cárcel de Artigas.-

Nro. Dpto.

OTROS DOC. .....
Pasaporte Lib. Enrol. etc.

NACIMIENTO: 42 años en 1969 .....
Fecha Lugar

DOMICILIO: Colonia 4176 ..... Montevideo
Calle Nro. Teléf. Ciudad o Localidad

PROFESION U OCUPACION: Municipio .....

LUGAR: ..... CARGO: .....

IDEOLOGIA POLITICA: ..... CLASIFICACION: .....

DATOS COMPLEMENTARIOS: .....
Est. Civil ~~109769~~ Cónyuge Hijos

.....
Otros familiares

Fecha	Documentos	072471 ANTECEDENTES A REGISTRAR
17-4-74	Doc.1776	-Afiliado al Partido Comunista con el N°27782,fecha de ingreso:30-4-69.(Microfilm Incautado a Rodney Arismendi) Eval.B-2 (V)

072472-4

Fs. 1 (VW)

JUNTA DE COMANDANTES EN JEFE

S. I. D.

C/G

Dep. I Secc. I

Sub Secc. ~~A/N~~

Ficha Nº ..... Confec. 16.3.83

GONZALEZ FERNANDEZ de IMAZ — Celia E.
Apellidos — Nombres

DOCUMENTOS: C/C. B.S.B. 7621 — C/I. 859.742 (Mont)
Serie — Nº — Nº — Dpto.

OTROS DOC. .....
Pasaporte — Lib. Enrol. — etc.

NACIMIENTO: 44 años (1982)
Fecha — Lugar

DOMICILIO: L. América 1676 — Montevideo
Calle — Nº — Teléf. — Ciudad o Localidad

PROFESION U OCUPACION: Labores

LUGAR: ..... CARGO: .....

IDEOLOGIA POLITICA: UNION CIVICA CHIARINO Nov/982 — CLASIFICACION: CONVENCIONAL

DATOS COMPLEMENTARIOS CASADA
Est. Civil — Cónyuge — Hijos

.....
Otros familiares

~~189414~~

Fecha	Documentos	072472 ANTECEDENTES A REGISTRAR	Fs. 2
18/1/88	23691/103	Electo 173 Titulares del Organo Deliberante Nacional del Partido Unión Cívica por el Departamento de Montevideo Hoja de Votación A.C.H de acuerdo al resultado de las Elecciones Internas de los Partidos Políticos habilitados, efectuadas el 28-XI-82. — Eval. A-1 (BB).	

Ficha confeccionada en Montevideo, 22 de Diciembre de 1965.- Fs-1

MINISTERIO DE DEFENSA NACIONAL

S. I. D. 072473-2

Dep. I Secc. I

Sub-Secc. A/N

Ficha N.o ..... Confec. .....

GONZALEZ Ferreira Pintos (4) Célica Marle (3)

Apellidos Nombres

DOCUMENTOS: C/C ..... C/I 13.001 (2)

Serie N.o N.o Dpto.

OTROS DOC. .....

Pasaporte Lib. Enrol. etc.

NACIMIENTO .....

Fecha Lugar

DOMICILIO: (3) Sarandí 55 Tacuarembó

Calle N.o Teléf. Ciudad o Localidad

PROFESION U OCUPACION: (1) Empleada

LUGAR: (2) Dpto. Municipal de Cultura CARGO: .....

IDEOLOGIA POLITICA ..... CLASIFICACION M.R.O.

DATOS COMPLEMENTARIOS .....

Est. Civil ~~109770~~ Conyuge Hijos

.....

otros familiares

072473

Fs 2

Fecha	Documentos	ANTECEDENTES A REGISTRAR
10/X/965	73(5) 1	- Figura en la nómina de concurrentes a la comida ofrecida en el establecimiento de Solano Ríos,(Comunista de Tacuarembó),el 10/X/65.- Ocupaba la camioneta Nº R.11230.- Indica③ y②
8/8/965	75/1369	- En el diario "El Popular" de la fecha se informa de la constante incrementación del Partido Comunista en el Departamento de Tacuarembó,donde se informa de un acto realizado en la Casa del Partido donde esta hizo uso de la palabra frente a un grupo de mujeres de esa zona.-
Año 1970	77/44	- En el allanamiento realizado por parte de la policía a la sede del MRO fue incautada importante documentación entre la cual se encuentra una carta enviada por esta a una compañera del MRO,comunicandolo que se complaze mucho en colaborar con el M.R.O. y que le envia una sintesis de las actividades de las clases trabajadoras de esta y le agradece la colección del período Revolución que le envió.-Indica④

Fs. 3

FECHA	DOCUMENTOS	ANTECEDENTES A REGISTRAR 072473
26/2/982	12221/60	Funcionario de la Intendencia Municipal de Tacuarembo paso a situacion de disponibilidad el 30/01/79 en aplicacion del Acto Institucional N.7 de fecha 27/6/977.EVALUACION. A-1. (GM) Indica (4) (5) (6) ( ) ( )
15.7.78.	947/96.	Año 1971.Delegada de Mesa por el Frente Amplio Listas:1001 y 2001, Circuito 27 por el Departamento de Tacuarembó.Eval. A.1.
6.7.83.	.....	Se contestó por MEMO(A)No.1483/83.para Dpto.II/EMS.(UU).

F3-4

FECHA	DOCUMENTOS	072473 ANTECEDENTES A REGISTRAR

J. C. J.
Dpto. 1 072473 Fs-5

Apellidos GONZALEZ

Nombres Célica M.

Documentos: Af. al P.C.: 21021

Ant, Secc.	A	B	C	D	E	G	V
	X						

Secreto

ANTECEDENTES 072473 Fs-6

8.1.76 - Doc. 0001 - "val. B - 2

Or. 27

23.12.63

Sarandí 55 - TACUAREMBO

TAA 19314

Empleada Muncipio

Fs-1

JUNTA DE COMANDANTES EN JEFE

072474-0

S. I. D.

Dep. I Secc. I

Sub Secc. A/N

Ficha Nro. ____ Confec 14-9-78

GONZALEZ de VENTRE (Apellidos) Celina (Nombres)

DOCUMENTOS: C/C R.N.B.21527 (Serie / Nro.) C/I. ____ (Nro. / Dpto.)

OTROS DOC. ____ (Pasaporte / Lib. Enrol. / etc.)

NACIMIENTO: 49 años en 1964 (Fecha / Lugar)

DOMICILIO: Brro. Camoistegui (Calle / Nro. / Teléf.) Montevideo (Ciudad o Localidad)

PROFESION U OCUPACION: Labores

LUGAR: ____ CARGO: ____

IDEOLOGIA POLITICA: ____ CLASIFICACION: ____

DATOS COMPLEMENTARIOS: ____

Est. Civil ~~T 102771~~ Cónyuge Hijos

Otros familiares

Fs 2

Fecha	Documentos	072474 ANTECEDENTES A REGISTRAR
17-4-74	Doc.1776	-Afiliado al Partido Comunista con el N°21102,fecha de ingreso:18-1-64.(Microfilm Incautado a Rodney Arismendi) Eval.B-2 (V)

072475-F

Fs-1

JUNTA DE COMANDANTES EN JEFE

S. I. D.

Dep. I Secc. I

Sub Secc. A/N

Ficha Nº ..... Confec. 1.3.83

GONZALEZ — Apellidos

Celso — Nombres

DOCUMENTOS: C/C. ..... Serie ..... Nº ..... C/I. ..... Nº ..... Dpto.

OTROS DOC. ..... Pasaporte ..... Lib. Enrol. ..... etc.

NACIMIENTO: ..... Fecha ..... Lugar

DOMICILIO: ..... Calle ..... Nº ..... Teléf. ..... Ciudad o Localidad

PROFESION U OCUPACION: Productor lechero remitente de CONAPROLE

LUGAR: ..... CARGO: .....

IDEOLOGIA POLITICA: ..... CLASIFICACION: .....

DATOS COMPLEMENTARIOS ..... Est. Civil ..... Cónyuge ..... Hijos

..... Otros familiares

~~183025~~

072475

Fecha	Documentos	ANTECEDENTES A REGISTRAR Fs 2
1.3.83	24499/83 Pag.004 (OA)	Firmante de una carta dirigida al diario "El Heraldo"y publicada el 27.1.83, en la que casi un centenar de productores de leche del Departamento de Florida, hacen constar su apoyo a la sección "Tribuna Abierta",en la que se recogen las opiniones de la población sobre asuntos de interés general, y en la que según expresan:"los productores tendremos la oportunidad de interiorizarnos de la marcha de la problemática que debemos enfrentar, la misma que hoy se desliza dentro del más impenetrable obscurantismo, llevándonos a la bancarrota económica y financiera del sector".-Eval:A-1 (00)

072476-5

Fs. 1

JUNTA DE COMANDANTES EN JEFE

S. I. D.

Dep. I Secc. I

Sub Secc. A/N

Ficha Nro. _____ Confec. 30.3.79

GONZALEZ PORTA — Apellidos

Celso Evaristo — Nombres

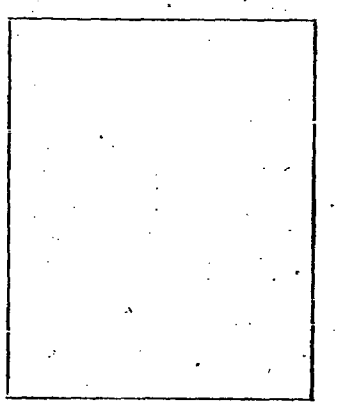

DOCUMENTOS: C/C B.M.B. 19611 (Serie / Nro.) C/I. _____ (Nro. / Dpto.)

OTROS DOC. _____ (Pasaporte / Lib. Enrol. / etc.)

NACIMIENTO: _____ (Fecha / Lugar)

DOMICILIO: _____ (Calle / Nro. / Teléf. / Ciudad o Localidad)

PROFESION U OCUPACION: _____

LUGAR: _____ CARGO: _____

IDEOLOGIA POLITICA: _____ CLASIFICACION: _____

DATOS COMPLEMENTARIOS: _____

Est. Civil [illegible] Cónyuge Hijos

Otros familiares

Fs. 2

Fecha	Documentos	072476 ANTECEDENTES A REGISTRAR
7.11.78	D.1513	-- Delegado de Mesa por las listas 808,1808 , en las elecciones nacionales del año 1971 por el Departamento de Montevideo .- Circuito N° 1859 (Inf. Corte Electoral).- (Pág. N° 0283) (Y)

MINISTERIO DE DEFENSA NACIONAL 072477-3 Dep. I Vs. 1 Secc. I
S. I. D. Sub-Secc. G
Ficha No. Confec 25 JUL. 1969

GONZALEZ César
Apellidos *Nombres*

DOCUMENTOS: C/C ..... C/I .....
Serie *No.* *N.o* *Dpto.*

OTROS DOC.: .....
Pasaporte *Lib. Enrol.* *etc.*

NACIMIENTO: .....
Fecha *Lugar*

DOMICILIO: .....
Calle *No.* *Telef.* *Ciudad o Localidad*

PROFESION U OCUPACION: Empleado Municipal de Salto

LUGAR: ..... **CARGO** .....

IDEOLOGIA POLITICA ..... **CLASIFICACION** .....

DATOS COMPLEMENTADIOS .....

Est. Civil *Conyupe* *Hijos*
1 ~~3750~~

Otros Familiares

S-2

FECHA	DOCUMENTOS	072477 ANTECEDENTES A REGISTRAR
6/11/68	B40 D.16	Ocupa en calidad de Suplente el cargo de Presidente de la Asoc. de Empleados y Obreros Municipales, para el período 1968/69.-

Fs-1

SERVICIO DE INFORMACION DE DEFENSA

072478-1

Dep. 1

Confeccionado el 22 de Mayo de 1970

VARIOS

FOTO

Apellidos GONZALEZ

Nombres César

Fecha de Nacimiento

Lugar de Nacimiento

Est. Civil

Cred. Cívica Ced. Identidad

Otros Documentos

Ocupación

Padre

Madre

Domicilio Ciudad

Otros datos:

FICHA COMPLEMENTARIA Fs 2

DOCUMENTO		07247 ANTECEDENTES
Fecha	Origen	
7/IV/68	B.24/D.7	Participó de una manifestación y fue orador de una Conferencia realizada por las calles de la ciudad de Melo(Dpto. de Cerro Largo) por los consabidos motivos de siempre:pedido de tierra,falta de apoyo a los Gobernantes;y el ataque verbal a la Policía.
23/4/1968	B69 (2) D2	
9/X/79	D.N.I.I.	-CONSTANCIA DE HABILITACION Nº 3061/78 DE LA SECC. 10a. DE MONTEVIDEO, a nombre de GONZALEZ MONTEFIORI, César Luis, no pudiéndose establecer que se trate de la misma persona.- (U)
27.05.82	Doc.15282	-D.I.I.: Registra la misma anotación que en este Servicio con fecha 7.04.68 B.24/D.7.-
12.01.82	D.10939	-Se Aprobó una solicitud de Beca a nombre de GONZALEZ PEREZ, César Ruben no pudiéndose establecer si se trata de la misma persona que registra el antecedente anterior.-((Nota Nº35/82/D).- (SM).-

Fs. 1

MINISTERIO DE DEFENSA NACIONAL 072479-9 Dep. I Secc. I

S. I. D. Sub-Secc. C

Ficha Nº ..... Confec. .....

GONZALEZ. Cesar

Apellidos Nombres

DOCUMENTOS: C|C ..... C|I .....

Serie Nº Nº Dpto.

OTROS DOC.: .....

Pasaporte Lib. Enrol. etc.

NACIMIENTO: .....

Fecha Lugar

DOMICILIO: HOTeL LIDO AZUL (COSTA AZUL) CANELONES

Calle Nº Telef. Ciudad o Localidad

PROFESION U OCUPACION: .....

LUGAR: Junta Dptal.Canalones **CARGO** Edil

IDEOLOGIA POLITICA Colorado **CLASIFICACION** Gestidismo Lista 14

DATOS COMPLEMENTARIOS .....

Est. Civil Conyuge Hijos

.....

otros familiares

FECHA	DOCUMENTOS	072479 ANTECEDENTES A REGISTRAR
16/3/68	75/1940	Electo 2º Vice Presidente de la Junta.-
16/2/72.		fue electodiputado Reeleccionista por Canelones periodo 1971/76
12.1.82	D.10939	-Se Aprobó una solicitud de Beca a nombre de GONZALEZ PEREZ, Cesar Rúben no pudiéndose establecer si se tæata de la misma persona que registra el antecedente anterior.-(NOTA Nº35/82/D) (SM).-

Fs-1

072480-7

JUNTA DE COMANDANTES EN JEFE

S. I. D.

Dep. I Secc. I

Sub Secc. A/N

Ficha Nro. ____ Confec 14-9-78

GONZALEZ MENDEZ Cesar DARCI.

Apellidos Nombres

DOCUMENTOS: C/C B.D.A. 31009 C/I. .....

Serie Nro. Nro. Dpto.

OTROS DOC. .....

Pasaporte Lib. Enrol. etc.

NACIMIENTO: 26 años en 1967

Fecha Lugar

DOMICILIO: Enrique Aguiar 4942 /1 Montevideo

Calle Nro. Teléf. Ciudad o Localidad

PROFESION U OCUPACION: FUNSA

LUGAR: ..... CARGO: .....

IDEOLOGIA POLITICA: ..... CLASIFICACION: .....

DATOS COMPLEMENTARIOS: .....

Est. Civil 1697742 Cónyuge Hijos

Otros familiares

Fs 2

Fecha	Documentos	07245 ANTECEDENTES A REGISTRAR
17-4-74	Doc:1776	Afiliado al Partido Comunista con el N°7899,fecha de ingreso;28-9-67.(Microfilm Incautado a Rodney Arismendi) Eval.B-2 (V)

Fs-3

J. C. J.
Dpto. 1

072480

Apellidos GONZALEZ MENDEZ

Nombres César Darcí

Documentos: Af. P.F. 27899

Ant, Secc.	A	B	C	D	E	G	V
	X						

Secreto

072480 ANTECEDENTES fg-4

Oriental 26
28-9-67
Enrique Aguiar 4942
BDA 31009
Jornalero-Funsa
8-1-76-0001-Eval. B-2

072481-5 Fs.1

JUNTA DE COMANDANTES EN JEFE

S. I. D.

Dep. I Secc. I

Sub Secc. A/N

Ficha Nº ..... Confec. 1.10.79

GONZALEZ DE LEON — Apellidos

César Artigas — Nombres

DOCUMENTOS: C/C ..... Serie ..... Nº ..... C/I. 021.359 Nº ..... Dpto.

OTROS DOC. ..... Pasaporte ..... Lib. Enrol. ..... etc.

NACIMIENTO: Oriental — Fecha — 53 años — Lugar

DOMICILIO: Burgues 4304/1 — Calle — Soc. 12a.- — Nº — Teléf. — Ciudad o Localidad

PROFESION U OCUPACION: .....

LUGAR: ..... CARGO: .....

IDEOLOGIA POLITICA: ..... CLASIFICACION: .....

DATOS COMPLEMENTARIOS: Casado — Est. Civil — ~~109776~~ — Cónyuge — Hijos

Otros familiares

Fs 2

Fecha	Documentos	072481 ANTECEDENTES A REGISTRAR
24.1.79	Doc.012o	-rigura en una nómina de reclusos excarcelados al 21.12.78 en el ámbito del Establecimiento de Detención en el Minsiterio del Interior.- (M).=

Imp. Nacional 716/79

FICHA CONFECCIONADA EL 10.11.71 (F)

072482-3

MINISTERIO DE DEFENSA NACIONAL
S. I. D.

Dep. 1 **E** Fs-1 Secc I
Sub-Secc. A/N
Ficha No..... Confec.....

GONZALEZ ISAGUIRRE — Apellidos
César Mario — Nombres

DOCUMENTOS: C/C KCC 2899 (1) — Serie / N.o
C/I 75.370 (Paysandú) — N.o / Dpto.

OTROS DOC. ..... — Pasaporte / Lib. Enrol. / etc.

NACIMIENTO 21 de mayo de 1949 (Paysandú) — Fecha / Lugar

DOMICILIO: Barrio Obrero Casa 64. Paysandú. (2) — Calle / N.o / Teléf / Ciudad o Localidad

PROFESION U OCUPACION: empleado

LUGAR: talleres de "Azucarlito" CARGO:

IDEOLOGIA POLITICA ..... CLASIFICACION MLN (Tupamaros)

DATOS COMPLEMENTARIOS Casado (3) — Est. Civil / Conyuge / Hijos

136977

Otros familiares

Fecha	Documentos	072482 ANTECEDENTES A REGISTRAR FS-2
27.10.71	79/211	-Detenido el 27.10.71, a raíz de la tambien detención de Salazar Arión.-Este declaró haber conocido a Salazar por haberle sido presentado por José Genta en su taller, al que concurriía asiduamente y donde tambien conoció a Angel YOLDI ARCIET.-(F)
16/9/82	19312	Figura en el 10° lugar de la lista 1171 del Partido Colorado Agrupación Pensamiento y Acción Batllista-Unidad Batllista Dpto. Paysandú como candidato para integrar los Deliberantes Departamentales y Convenciones Nacionales en las Elecciones Internas de los PP.PP. del 28 de Noviembre de 1982. (PP) Indica (1) a (3) -
14/X/82	———	Por Oficio Nº. 838/82 el S.I.D. comunica a la Corte Electoral, que de acuerdo a las disposiciones vigentes, no existen objeciones para que el causante integre la lista de referencia. (PP)

012483-1

Fs-1

JUNTA DE COMANDANTES EN JEFE

S. I. D.

28-7-83

Dep. I Secc. I

Sub Secc. ~~XXX~~ VARIOS

Ficha Nº ..... Confec. .....

GONZALEZ MUÑOZ — Apellidos

CESAR VICTORIANO — Nombres

DOCUMENTOS: C/C. ..... (Serie / Nº) C/I. ..... (Nº / Dpto.)

OTROS DOC. ..... (Pasaporte / Lib. Enrol. / etc.)

NACIMIENTO: ..... (Fecha) Uruguay (Lugar)

DOMICILIO: ..... (Calle / Nº / Teléf. / Ciudad o Localidad)

PROFESION U OCUPACION: .....

LUGAR: ..... **CARGO:** .....

IDEOLOGIA POLITICA: ..... **CLASIFICACION:** .....

DATOS COMPLEMENTARIOS .....
(Est. Civil / Cónyuge / Hijos)

.....
(Otros familiares)

~~194230~~

Fecha	Documentos	072483 ANTECEDENTES A REGISTRAR	Fs. 2
28-7-83	28511/011	15-2-83. Se informa que fue declarada ilegal la permanencia del causante en la República Argentina, y que viajará vía Vapor "Atlantic" el día 13-2-83, a C.Colonia Uruguay, Expulsado. Eval A-1 (SI).	

JUNTA DE COMANDANTES

S. I. D.

Ficha Nro. ____ Confec. 12-9-78

GONZALEZ — Apellidos

Chola M. — Nombres

DOCUMENTOS: C/C ..... Serie ..... Nro. C/I. ..... Nro. ..... Dpto.

OTROS DOC. ..... Pasaporte ..... Lib. Enrol. ..... etc.

NACIMIENTO: 17 años en 1958 — Fecha — Lugar

DOMICILIO: Mercedes 1144 Piso 4 ap.7 — Calle — Nro. — Teléf. — Montevideo — Ciudad o Localidad

PROFESION U OCUPACION: Labores

LUGAR: ..... CARGO: .....

IDEOLOGIA POLITICA: ..... CLASIFICACION: .....

DATOS COMPLEMENTARIOS: ..... Est. Civil — 109778 — Cónyuge — Hijos

..... Otros familiares

F9-2

Fecha	Documentos	072494 ANTECEDENTES A REGISTRAR
17-4-74	Doc.1776	-Afiliado al Partido Comunista con el N°7270,fecha de ingreso:22-8-58.(MicrofilmIncautado a Rodney Ariasmendi) EvalB.2 (V)

Fs-3

J. C. J.
Dpto. 1

072484

Apellidos GONZALEZ

Nombres Chele M.

Documentos: Afiliado al P.C.Nº 07270

Ant, Secc: A B C D E G V

[X] [ ] [ ] [ ] [ ] [ ] [ ]

Secreto

072484 ANTECEDENTES

8.1.76 - Doc. 0001 - Eval. B ± 2 (DD)

Oriental 17 años

Fecha de Ing. 22.8.58

Mercedes 1144 / 7

Labores.-

SERVICIO DE INTELIGENCIA
División I
(Seguridad)

MINISTERIO DE DEFENSA NACIONAL
SERVICIO DE INFORMACION DE DEFENSA
M/F
I.A 07.248-5-6

Sección F3-1
Act. Ant. Nac.
Ficha N.º 1453

Nombres y Apellidos: GONZALEZ DURAN
Chela Margarita

Foto

Fecha de Nacimiento:

Lugar de Nacimiento:
(País - Ciudad o Localidad - etc.)

Cred. Civ.: Serie ..... N.º ..... Ced. Identidad: .....

Otros documentos:
(Pasaporte - Libreta Enrolam. - etc.)

Domicilio:
(Ciudad o Localidad) (Calle) (N.º) (Telef.)

Filiación
- Edad Aparente ..... Color del Cutis .....
- Color del Cabello ..... Estatura Aproximada .....
- Complexión ..... Aspecto Social .....
- Señas particulares .....

~~10877~~

Ficha confeccionada en Montevideo, el 8 de abril de 1965

072485

F3-2

ACTIVIDADES

(1) Laborales: Profesión ..... Lugar de trabajo .....

Cargo ..... Antigüedad .....

Otras Actividades .....

(2) Politicas: Ideología ..... Actuación .....

Antecedentes .....

Antecedentes familiares .....

(3) Sociales: Estado Civil ..... Religión ..... Figuración .....

Grado Instrucción ..... Lugares que frecuenta .....

(4) Económicas: Situación ..... Capital aprox. ..... Vehículo ..... marca y N.o

Otros datos .....

Datos Complementarios .....

Apreciación Personal Gral. .....

FICHA COMPLEMENTARIA de: GONZALEZ DURAN, Chela Margarita

072485 FS-3

Documento		Antecedentes
Fecha	Origen	
IV-962	Mondel Nº162	-Acompañante en el camión matrícula Nº230.689 de la columna que participó en la "MARCHA DE LA JUVENTUD", iniciada el 17 de enero de 1962 y que unió la ciudad de Montevideo a la Maldonado. Dicha marcha se hizo a pié y fué patrocinada por la UJC en son de protesta contra la VIII Conferencia de Cancilleres Americanos que se efectuaba en Punta del Este.- -Edad: 20 años.
3.6.75 PD.07.00 a 07.00	984	25.5.75 -Recobró la libertad por haberlo decretado el P. Ejecutivo -estaba detenida en el marco de la MPS.- (DD)

Ficha Nº..... Confec. 22/3/73

GONZALEZ — Apellidos

Cholo — Nombres

DOCUMENTOS: C/C. ..... Serie ..... Nro. C/I ..... Nro. ..... Dpto.

OTROS DOC. ..... Pasaporte ..... Lib. Enrol. ..... etc.

NACIMIENTO: ..... Fecha ..... Lugar

DOMICILIO: ..... Calle ..... Nro. ..... Teléf. ..... Ciudad o Localidad

PROFESION U OCUPACION: .....

LUGAR: ..... CARGO: .....

IDEOLOGIA POLITICA: ..... CLASIFICACION: ~~14351~~

DATOS COMPLEMENTARIOS: ..... Est. Civil ..... Cónyuge ..... Hijos

..... Otros familiares

Fs.2

Fecha	Documentos	072486 ANTECEDENTES A REGISTRAR
9/9/1972	D.2887	-Es reclutado en Bella Unión por WASHINGTON RODRIGUEZ BELLETTI, junto a CHELA SANTA NELIDA FONTOURA, XENIA ITTE, JOSE OLIVEIRA, MARIO GABOT GENERALLI, JOSE ALDEVAR VAZQUEZ, etc.-(J).-

DE DEFENSA

Dep. 1

Confeccionado el 26 de abril de 1971.-

VARIOS

FOTO

Apellidos GONZALEZ

Nombres Cholo.-

Fecha de Nacimiento

Lugar de Nacimiento

Est. Civil

Cred. Cívica Céd. Identidad

Otros Documentos

Ocupación

Padre

Madre

Domicilio Ciudad

Otros datos

64496

FICHA COMPLEMENTARIA

Fs-4.

DOCUMENTO		072486 ANTECEDENTES
Fecha	Origen	
3-V-1968.--	B.44.-D.6.	Habló en acto organizado por UTAA y Mesa Inersindical de Lavalleja, por los Cañeros, el 18 de abril, en la calle Brígido Silveira y España de la ciudad de MINAS

SERVICIO DE INFORMACION
DE DEFENSA
Dep. 1

072487-2° Fs. 1

Confeccionado el 15.8.73.

VARIOS

FOTO

Apellidos GONZALEZ

Nombres Cipriano

Fecha de Nacimiento

Lugar de Nacimiento

Est. Civil

Cred. Cívica Céd. Identidad

Otros Documentos

Ocupación

Padre

Madre

Domicilio Ciudad

Otros datos

64497

Imp. CHIESA Hnos. Ltda. 4.000 - 11 - 72

FICHA COMPLEMENTARIA Fs-2

DOCUMENTO		07248 /ANTECEDENTES
Fecha	Origen	
1971.	Lista 481.	Candidato como 71º.titular a la C.de Senadores,por la lista Jubilados y Pensionistas..(W).

072488-0

Fs. 1

JUNTA DE COMANDANTES EN JEFE

S. I. D.

Dep. I Secc. I

Sub Secc. A/N

Ficha Nro. ..... Confec. 14-9-78

GONZALEZ MARQUEZ (Apellidos) Ciriaco Ipolito (Nombres)

DOCUMENTOS: C/C B.V.A.16847 (Serie Nro.) C/I. ..... (Nro. Dpto.)

OTROS DOC. ..... (Pasaporte Lib. Enrol. etc.)

NACIMIENTO: 42 años en 1965 (Fecha Lugar)

DOMICILIO: Portugal 3766 (Calle Nro. Teléf. Ciudad o Localidad)

PROFESION U OCUPACION: Albañil

LUGAR: I.Silveira CARGO: .....

IDEOLOGIA POLITICA: ..... CLASIFICACION: .....

DATOS COMPLEMENTARIOS: .....

Est. Civil ~~109779~~ Cónyuge Hijos

Otros familiares

Fs.2

Fecha	Documentos	072488 ANTECEDENTES A REGISTRAR
17-4-74	Doc.1776	-Afiliado al Partido Comunista con el Nº26769,fecha de ingreso:12-1-65.(Microfilm Incautado a Rodney Arismendi) Eval.B-2 (V)

J. C. J.
Dpto. 1

072488 Fo-3

Apellidos GONZALEZ MARQUEZ

Nombres Ciriaco H.

Documentos: Afiliado al P.C.Nº 26769

Ant. Secc: A B C D E G V

[X] [ ] [ ] [ ] [ ] [ ] [ ]

Secreto

Fs-4

07248 ANTECEDENTES

8.1.76 - Doc. 0001 - Eval. B - 2

Oriental 42 años

Fecha de Ing. : 12.1.67

Portugal 3766 - Rusia y Charcas

BVA 16847

Albañil - SUNCA

SERVICIO DE INFORMACION DE DEFENSA

Dep. 1

072489-8

Fs. 1

Confeccionado el 9.6.75

V A R I O S

FOTO

Apellidos GONZALEZ MIRANDA

Nombres Clara

Fecha de Nacimiento

Lugar de Nacimiento

Est. Civil

Cred Cívica Céd. Identidad

Otros Documentos

Ocupación Maestra de 6to. año de la Escuela Nro. 31

Padre

Madre

Domicilio Ciudad

Otros datos

6~~598~~

Imp. CHIESA Hnos. Ltda. 10.000 - 12 - 73

Fs-2

FICHA COMPLEMENTARIA

DOCUMENTO		072489 ANTECEDENTES
Fecha	Origen	
16.5.75	Doc. 850	Su nombre aparece en una lista de activistas en distintos ramos de la enseñanza, extraidos de un informe elevado al Sr. Rector del CONAE en abril de 1975.-qq-. Ev.:F-2.-

SERVICIO DE INFORMACION DE DEFENSA

Dep. 1

072490-6

Fs-1

Confeccionado el 20-III-1970.-

VARIOS

FOTO

Apellidos GONZALEZ IDARRETA

Nombres Claudio Nelson

Fecha de Nacimiento 34 años (1968) 19/09/933 (1)

Lugar de Nacimiento Uruguay Montevideo (2)

Est. Civil Casado

Cred. Cívica. BCA 22.123 (3) Céd. Identidad 841.358-4 (4)

Otros Documentos

Ocupación Empleado de UTE.
Empresa de Transporte (5)

Padre

Madre

Domicilio Calle C. No.1898 Ciudad Montevideo

Otros datos: Hector Geruna No. 1828 (6)

~~64499~~

FICHA COMPLEMENTARIA Fs-2

DOCUMENTO		072490 ANTECEDENTES
Fecha	Origen	
3-VII-1968	B72-D37 Parte 41	-Detenido durante las Medidas Prontas de Seguridad en las inmediaciones de UTE.-

FS-3

MINISTERIO DE DEFENSA NACIONAL
S. I. D.

072490

Dep. I Secc. I
Sub-Secc. G
Ficha No. Confec 4 JUL. 1969

GONZALEZ IDARRETA Claudio Nelson
Apellidos Nombres

DOCUMENTOS: C/C ..... C/I .....
Serie No. No. Dpto.

OTROS DOC.: .....
Pasaporte Lib. Enrol. etc.

NACIMIENTO: .....
Fecha Lugar

DOMICILIO: Calle C. Nº 1868
Calle No. Telef. Ciudad o Localidad

PROFESION U OCUPACION: Empleado

LUGAR: UTE **CARGO** .....

IDEOLOGIA POLITICA ..... **CLASIFICACION** .....

DATOS COMPLEMENTADIOS .....
Est. Civil Conyupe Hijos

.....
Otros Familiares

072400

Fs-4

FECHA	DOCUMENTOS	ANTECEDENTES A REGISTRAR
3.7.68	B.72 D.37 Pte.41	Detenido dentro del marco de las Medidas Prentas de Seguridad implantadas en el ano 1968.-
04/01/83	D.23461	-Indica del (1) al (6). (P)
17/01/83	. . . .	-MEMO.(A) No.006/83 PARA LA 2DA. DIV. DEL E.M.G.A. (P)
21/I/984	---------	Se contestó Memo. (A) Nº 2879/983 para la 2da. Div. del E.M.G.A. (MS) -

Fs. 1

JUNTA DE COMANDANTES EN JEFE

S. I. D. 072491

A. N.

Dep. I Secc. I

Sub Secc. XXX

Ficha Nº ..... Confec. 11.2.82

GONZALEZ — Apellidos

Clemente — Nombres

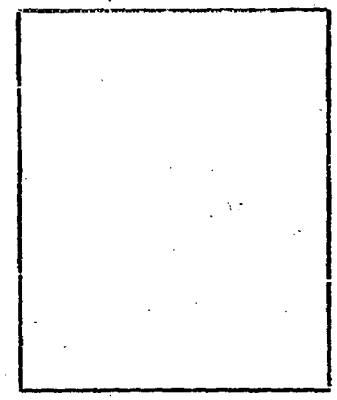

DOCUMENTOS: C/C ..... (Serie / Nº) C/I. ..... (Nº / Dpto.)

OTROS DOC. ..... (Pasaporte / Lib. Enrol. / etc.)

NACIMIENTO: ..... (Fecha) ..... (Lugar)

DOMICILIO: ..... (Calle / Nº / Teléf. / Ciudad o Localidad)

PROFESION U OCUPACION: Fotógrafo

LUGAR: Semanario deportivo "HECHOS" CARGO: .....

IDEOLOGIA POLITICA: ..... CLASIFICACION: .....

DATOS COMPLEMENTARIOS: ..... (Est. Civil) 64500 (Cónyuge / Hijos)

..... (Otros familiares)

Fecha	Documentos	072491 ANTECEDENTES A REGISTRAR	Fs-2
27.1.82	Doc.11407	-Se tomó conocimiento que en Australia circula un Semanario deportivo denominado "HECHOS" editado en idioma español, cuya circulación es totalmente gratuita, siendo el causante fotógrafo de dicho semanario. En la publicación del día 15 de octubre de 1981 aparece publicidad del grupo "26 de Marzo" y del Frente Amplio invitando a la comunidad Latinoamericana a concurrir al Primer Acto Político Artístico del "26 de Marzo." Eval.B-2.-(JJ)	

072402-2

Fs. 1

24 SET. 1973

MINISTERIO DE DEFENSA NACIONAL

S. I. D.

Dep. I Secc, I

Sub - Secc. G

Ficha Nro.____ Confec.____

GONZALEZ DE OXLEY (Apellido) CLEMENTINA Renee (1) (Nombres)

DOCUMENTOS: C/C. (Serie) (Nro.) C/I. (Nro.) (Dpto.)

OTROS DOC. (Pasaporte) (Lib. Enrol.) (etc.)

NACIMIENTO: (Fecha) (Lugar)

DOMICILIO: (Calle) (Nro.) (Teléf.) (Ciudad o Localidad)

PROFESION U OCUPACION: Enfermera (2)

LUGAR: Hospital de Salto (3) CARGO:

IDEOLOGIA POLITICA: CLASIFICACION: DIRIGENTE

DATOS COMPLEMENTARIOS: Casada (4) (Est. Civil) Carlos OXLEY (5) (Conyuge) PRINZO (6) (Hijos)

3756

Otros familiares

F5-2

Fecha	Documentos	072402 ANTECEDENTES A REGISTRAR
24.7.73	1827	Dirigente gremial del Dpto. de Salto afiliado a la CNT. (EE) (Eval.B-2)(IL).-
26.12.81	D.10619	Visita en el E.M.R. No.1 a su esposo, Recluso No. 2369: Carlos OXLEY PRINZO.- Eval.A-1.-(FE)
13.04.82	D. 13663	-Figura en una relación de personas que ocupan cargos públicos que visitan con regularidad a reclusos internados en el E.M.I. -EVALUACION A-1.-(GM) (LA). Indica (6) ( ) ( ) ( ) ( )

JUNTA DE COMANDANTES EN JEFE

S. I. D.

C/G

072493-0

Dep. I Secc. I

Sub Secc. A/N

Ficha Nº ..... Confec. 01-3-83

GONZALEZ LIMA — Apellidos

Clodomiro — Nombres

DOCUMENTOS: C/C. B.X.B. 5061 — Serie / Nº

C/I. 593.074 (Mont) — Nº / Dpto.

OTROS DOC. ..... — Pasaporte / Lib. Enrol. / etc.

NACIMIENTO: 47 anos(982) — Fecha / Lugar

DOMICILIO: Timote 5490 — Calle / Nº

Teléf.

Montevideo — Ciudad o Localidad

PROFESION U OCUPACION: Empleado

LUGAR: ..... CARGO: .....

IDEOLOGIA POLITICA: PARTIDO COLORADO SANGUINETTI-ZORRILLA Nov/982

CLASIFICACION: CONVENCIONAL

DATOS COMPLEMENTARIOS SOLTERO — Est. Civil / Cónyuge / Hijos

Otros familiares

187408

Fecha	Documentos	072403 ANTECEDENTES A REGISTRAR Fs. 2
[redacted]	23691/064	Electo 42 Suplente del Organo Deliberante Nacional del Partido COLORADO por el Departamento de MONTEVIDEO Hoja de Votación A.B.X. de acuerdo al resultado de las Elecciones Internas de los Partidos Políticos habilitados, efectuadas el 28-XI-82. — Eval. Adj. (XX).

072494-8

FS-2

JUNTA DE COMANDANTES EN JEFE

S. I. D.

Dep. I Secc. I

Sub Secc. A/N

Ficha Nro. ____ Confec. 14-9-78

GONZALEZ de PARACCHIO — Clotilde

Apellidos — Nombres

DOCUMENTOS: C/C ..... Serie ..... Nro. C/I. ..... Nro. ..... Dpto.

OTROS DOC. ..... Pasaporte ..... Lib. Enrol. ..... etc.

NACIMIENTO: 40 años en 1965

Fecha — Lugar

DOMICILIO: Fco. Roduello 979

Calle — Nro. — Teléf. — Ciudad o Localidad

PROFESION U OCUPACION: Laborea

LUGAR: ..... CARGO: .....

IDEOLOGIA POLITICA: ..... CLASIFICACION: .....

DATOS COMPLEMENTARIOS: .....

Est. Civil ~~1 00 701~~ Cónyuge Hijos

Otros familiares

Fs-2

Fecha	Documentos	072494 ANTECEDENTES A REGISTRAR
14-9-78	Doc.1776	-Afiliado al Partido Comunista con el N°22858,fecha de ingreso:19-5-65.(Microfilm Incautado a Rodney Arimmendi) Eval.B-2 (V)

J. C. J.
Dpto. 1

072494 Fs. 3

Apellidos GONZALEZ de PARACCHIO

Nombres CLOTILDE

Documentos: Afiliado al P.C. Nº 22858

Ant, Secc: A B C D E G V

[X] [ ] [ ] [ ] [ ] [ ] [ ]

Secreto

072494

ANTECEDENTES Fg. 4

8.1.76 - Doc. 0001 - Eval B - 2

Oriental 40 años

Fecha de Ing. : 19.5.65

Fco. Reduello 979 - Gonzalo Ramírez e Isla de Flores - Montevideo.-

Labores.-

CIVIL Y GOBIERNO

Fs-1

JUNTA DE COMANDANTES EN JEFE

Dep. I Secc. I

S. I. D. 072405-9

Sub Secc. A/N

Ficha Nº ..... Confec. 18/11/81

GONZALEZ — Apellidos

CECA — Nombres

DOCUMENTOS: C/C ..... Serie ..... Nº ..... C/I. ..... Nº ..... Dpto.

OTROS DOC. ..... Pasaporte ..... Lib. Enrol. ..... etc.

NACIMIENTO: ..... Fecha ..... Lugar

DOMICILIO: ..... Calle ..... Nº ..... Teléf. ..... Ciudad o Localidad

PROFESION U OCUPACION: .....

LUGAR: ..... CARGO: .....

IDEOLOGIA POLITICA: ..... CLASIFICACION: .....

DATOS COMPLEMENTARIOS: ..... Est. Civil ..... Cónyuge ..... Hijos

[redacted]

Otros familiares

Fg-2

Fecha	Documentos	072495 ANTECEDENTES A REGISTRAR
5/11/81	Doc.9246	"EL PAIS" 4/11/81. La "COORDINADORA NACIONAL POPULAR HERRERISTA" realizó una reunión en la ciudad de Durazno, en la cual la causante estuvo presente como dirigente de ese departamento. (VM).

Imp. Nacional 716/79

MINISTERIO DE DEFENSA NACIONAL 072496-3 Fs-1

S. I. D.

Dep. I Secc. I

Sub-Secc. G

Ficha Nº ..... Confec. 3.10.68

GONZALES Colman

Apellidos Nombres

DOCUMENTOS: C|C ..... C|I .....

Serie Nº Nº Dpto.

OTROS DOC.: .....

Pasaporte Lib. Enrol. etc.

NACIMIENTO: .....

Fecha Lugar

DOMICILIO: .....

Calle Nº Telef. Ciudad o Localidad

PROFESION U OCUPACION: Omnibusero

LUGAR: Onda **CARGO** .....

IDEOLOGIA POLITICA ..... **CLASIFICACION** .....

DATOS COMPLEMENTARIOS .....

Est. Civil Conyuge Hijos

375

otros familiares

Fs-2

FECHA	DOCUMENTOS	072496 ANTECEDENTES A REGISTRAR
12.VIII.56.	Jus-ticia.	Electo Secretario de Prensa y Propaganda en el Comité de Base de Obreros de ONDA/

072497-1 Fs-1

JUNTA DE COMANDANTES EN JEFE

S. I. D.

Dep. I Secc. I

Sub Secc. A/N

Ficha Nro. _____ Confec. 14-9-78

GONZALEZ Conrado

Apellidos Nombres

DOCUMENTOS: C/C RZB.6653 C/I. _____

Serie Nro. Nro. Dpto.

OTROS DOC. _____

Pasaporte Lib. Enrol. etc.

NACIMIENTO: 51 años en 1966

Fecha Lugar

DOMICILIO: Domingo Torres 4654 Montevideo

Calle Nro. Teléf. Ciudad o Localidad

PROFESION U OCUPACION: Albañil

LUGAR: Construcción CARGO: _____

IDEOLOGIA POLITICA: _____ CLASIFICACION: _____

DATOS COMPLEMENTARIOS: _____

Est. Civil 109782 Cónyuge Hijos

Otros familiares

072497-1 Fs-1

JUNTA DE COMANDANTES EN JEFE
S. I. D.

Dep. I Secc. I
Sub Secc. A/N
Ficha Nro. ____ Confec. 14-9-78

GONZALEZ (Apellidos) Conrado (Nombres)

DOCUMENTOS: C/C BZB.6653 (Serie Nro.) C/I. ____ (Nro. Dpto.)

OTROS DOC. ____ (Pasaporte Lib. Enrol. etc.)

NACIMIENTO: 51 años en 1966 (Fecha Lugar)

DOMICILIO: Domingo Torres 4654 (Calle Nro.) ____ (Teléf.) Montevideo (Ciudad o Localidad)

PROFESION U OCUPACION: Albañil

LUGAR: Construcción CARGO: ____

IDEOLOGIA POLITICA: ____ CLASIFICACION: ____

DATOS COMPLEMENTARIOS: ____ (Est. Civil) 109782 (Cónyuge) ____ (Hijos)

____ (Otros familiares)

Fs-2

Fecha	Documentos	072407 ANTECEDENTES A REGISTRAR
17-4-74	Doc.1776	-Afiliado al Partido Comunista con el Nº25050,fecha de ingreso;28-2-66.(Microfilm Incautado a Rodney Arismendi) Eval.B-2 (V)

Fs. 3

J. C. J.

Dpto. 1

072497

Apellidos GONZALEZ

Nombres Conrado

Documentos: Af. P.U. 25050

Ant, Secc.	A	B	C	D	E	G	V
	X						

Secreto

07240 / ANTECEDENTES Fs-4

Oriental 51
28-12-66
Domingo Torres 4654
BZB 8653
Albañil-Construcción
8-1-76-0001-Eval. B-2

072498-9 Fs. 1

MINISTERIO DE DEFENSA NACIONAL
S. I. D.

Dep. I Secc. I
Sub - Secc. G
Ficha Nro. ____ Confec. ____

GONZALEZ — Apellidos
CONRADO — Nombres

DOCUMENTOS: C/C ..... Serie ..... Nro. ..... C/I. ..... Nro. ..... Dpto. .....

OTROS DOC. ..... Pasaporte ..... Lib. Enrol. ..... etc. .....

NACIMIENTO: ..... Fecha ..... Lugar .....

DOMICILIO: ..... Calle ..... Nro. ..... Teléf. ..... Ciudad o Localidad .....

PROFESION U OCUPACION: .....

LUGAR: ..... CARGO: .....

IDEOLOGIA POLITICA: ..... CLASIFICACION: Dirigente

DATOS COMPLEMENTARIOS: ..... Est. Civil 3756 Conyuge ..... Hijos .....

..... Otros familiares

Fs-2

Fecha	Documentos	072498 ANTECEDENTES A RECISTRAR
4.7.75	842 Ev.A-1.	Suplente de la Asociación Funcionarios de Caja de Profesionales Universitarios.(E).-

SERVICIO DE INFORMACION DE DEFENSA
Dep. 1

072400-F

Fs-1

Confeccionado el 10.8.73.

V A R I O S

FOTO

Apellidos GONZALEZ

Nombres Conrado

Fecha de Nacimiento

Lugar de Nacimiento

Est. Civil

Cred. Cívica ..... Céd. Identidad

Otros Documentos

Ocupación

Padre

Madre

Domicilio ..... Ciudad

Otros datos

~~64501~~

Imp. CHIESA Hnos. Ltda. 4.000 - 11 - 72

Fs-2

FICHA COMPLEMENTARIA

DOCUMENTO		07240 ANTECEDENTES
Fecha	Origen	
1971.	Lista 847.	Candidato como 7º.titular a la J.Dptal.por la lista Juventud por el Desarrollo Oriental.- (W).

Fs-2

FICHA COMPLEMENTARIA

DOCUMENTO		07249 ANTECEDENTES
Fecha	Origen	
1971.	Lista 847.	Candidato como 7º.titular a la J.Dptal.por la lista Juventud por el Desarrollo Oriental.- (W).

072500-2 FS-1

JUNTA DE COMANDANTES EN JEFE

S. I. D.

Dep. I Secc. I

Sub Secc. A/N

Ficha Nro. ____ Confec. 13-9-78

GONZALEZ de RUIZ — Apellidos

Coralita — Nombres

DOCUMENTOS: C/C ..... (Serie, Nro.) C/I. ..... (Nro., Dpto.)

OTROS DOC. ..... (Pasaporte, Lib. Enrol., etc.)

NACIMIENTO: 40 años en 1969 (Fecha, Lugar)

DOMICILIO: Florencio Sanchez 3338 ó Huges y 1º de Abril (Calle, Nro., Teléf., Ciudad o Localidad)

PROFESION U OCUPACION: Labores

LUGAR: ..... CARGO: .....

IDEOLOGIA POLITICA: ..... CLASIFICACION: .....

DATOS COMPLEMENTARIOS: .....

Est. Civil [illegible] Cónyuge Hijos

.....

Otros familiares

Fs-2

072500

Fecha	Documentos	ANTECEDENTES A REGISTRAR
17-4-74	Doc.1776	-Afiliado al Partido Comunista con el Nº 11107,6,40653,fecha de ingreso;30-9-69.(Microfilm Incautado a Rodney Arismendi)Eval.B-2 (F)

J. C. J.
Dpto. 1

072500 Fs-3

Apellidos GONZALEZ de RUIZ

Nombres Coralita

Documentos: Afiliada al PC No. 40653

Ant, Secc: A B C D E G V

☒ ☐ ☐ ☐ ☐ ☐ ☐

Secreto

072500 ANTECEDENTES FS-4

Oriental 40 años

Fecha de Ing.: 30.9.69

8.1.76 Doc.l.- (DD) Eval. B - 2

Florencio Sanchez 3338

Fs-5

J. C. J.
Dpto. 1

072500

Apellidos GONZALEZ de Ruiz

Nombres Coralita

Documentos: Afiliado al P.C.Nº 11107

Ant, Secc: A B C D E G V

[X] [ ] [ ] [ ] [ ] [ ] [ ]

Secreto

Fs. 6

07250 ANTECEDENTES

8.1.76 - Doc. 0001 - Eval. B - 2

Oriental 30 años

Fecha de Ing* : 16.2.60

Hughes y 19 de Abril _ RIO NEGRO

Labores.-

LUGAR DE LA MICROFILMACION (ORGANISMO): SERVICIO DE INFORMACION DE DEFENSA.

FECHA DE FINALIZACION DE LA MICROFILMACION: 31 de mayo de 1984.-

DENOMINACION DE LA DOCUMENTACION: FICHAS CORRESPONDIENTES AL FICHERO GENERAL.

IDENTIFICACION DEL ULTIMO ORIGINAL MICROFILMADO: FICHA No. 72500- (GONZALEZ de RUIZ, Coralita.).-

OPERARIO/S: Cbo.2da. J. TORRES y Sdo.1ra. J. SARRAUTE.

REDUCCION DE IMAGEN: 29 X

SISTEMA EMPLEADO: STANDARD

ROLLO SIMULTANEO: NO

VISTO: Una vez comprobadas las características que contiene el último documento microfilmado en el cierre del acta, se da por finalizada - la microfilmación , firmando para su constancia el funcionario responsable y la Dirección de la Oficina, como aval de la autenticidad de este rollo.-

El Encargado de la Sección Microfilmación

Sgto.lo. Juan C. Martinez

El Jefe de la Sección Microfilmación

Mayor Pedro Barneix

JUNTA DE COMANDANTES EN JEFE - SERVICIO DE INFORMACION DE DEFENSA - GRUPO DE PROCESAMIENTO DE DATOS - SECCION MICROFILMACION - República O. del Uruguay

IMAGE EVALUATION TEST TARGET (MT-1)

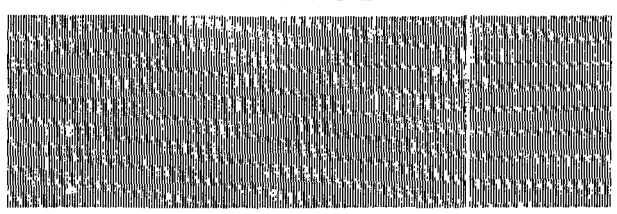

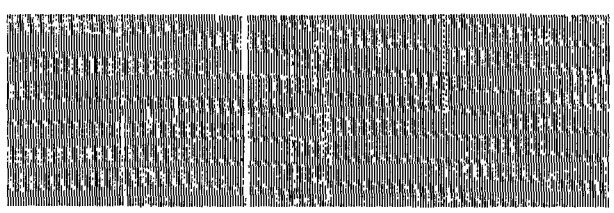

ABCDEFGHIJKLMNOPQRSTUVWXYZ
abcdefghijklmnopqrstuvwxyz
1234567890$¢£/%#½¼¾—=+×°@*
ABCDEFGHIJKLMNOPQRSTUVWXYZ1234567890
abcdefghijklmnopqrstuvwxyz$¢£/%#½¼¾—=+×°@*
ABCDEFGHIJKLMNOPQRSTUVWXYZ1234567890
abcdefghijklmnopqrstuvwxyz$¢£/%#½¼¾—=+×°@*

Photographic Sciences Corporation

23 WEST MAIN STREET
WEBSTER, N.Y. 14580
(716) 872-4503

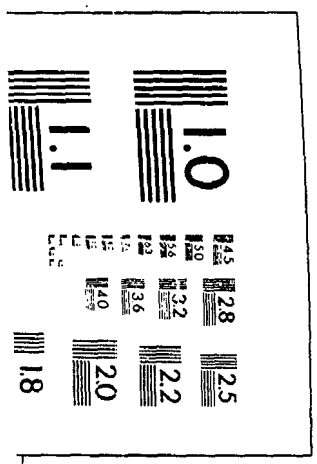

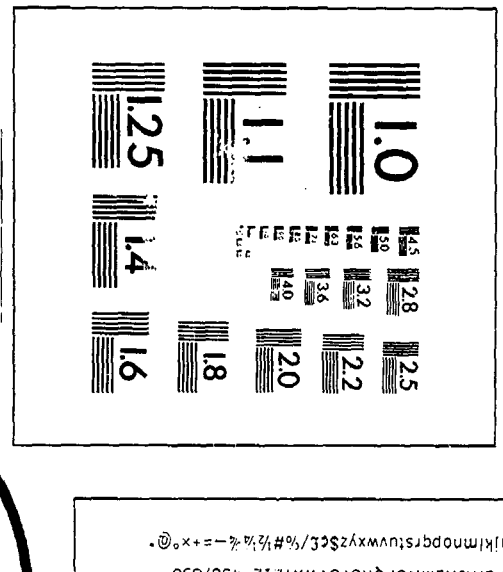

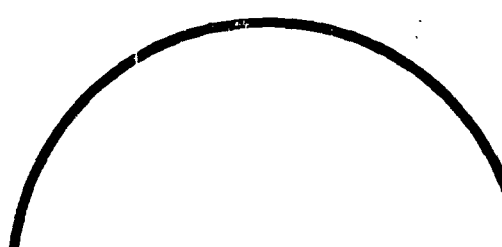

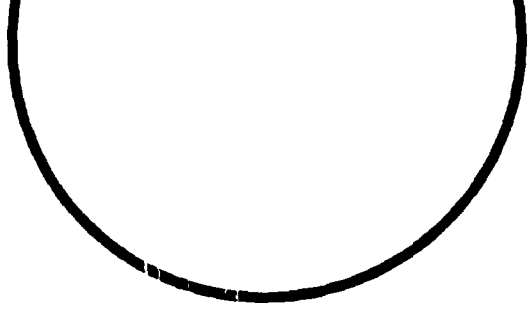

ABCDEFGHIJKLMNOPQRSTUVWXYZ
abcdefghijklmnopqrstuvwxyz
1234567890$¢£/%#½¼¾—=+×°@*
ABCDEFGHIJKLMNOPQRSTUVWXYZ1234567890
abcdefghijklmnopqrstuvwxyz$¢£/%#½¼¾—=+×°@*

SHOULD MEASURE .20″ AT DESIRED REDUCTION

0 12x 16x 20x 24x 28x 30x

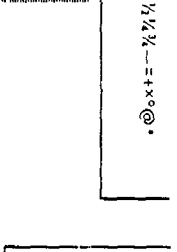

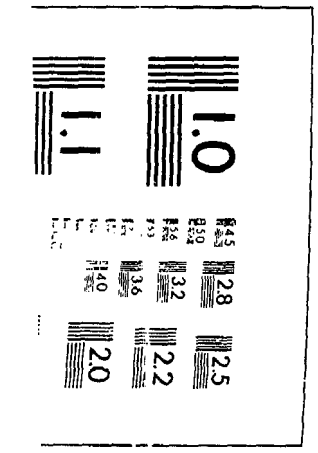

FIN

ROLLO

252